EDICION DE 24 PAGINAS
AGENCIAS EN EL EXTERIOR:
NUEVA YORK: 165, BROADWAY
AGENCIAS EN TODAS LAS PROVINCIAS
OFICINA PRINCIPAL: AGUSTINAS 1260

LA NACION

Precio único en todo el país:
20 CENTAVOS
SUSCRICIONES:
Por un año: $ 50.00 - Por seis meses: $ 26.00
Por tres meses: $ 14 - Por un año exterior: $ 110

AÑO V — Santiago de Chile, Domingo 23 de Octubre de 1921 — Núm. 1,744

UN RAYO DE LUZ EN LAS TINIEBLAS

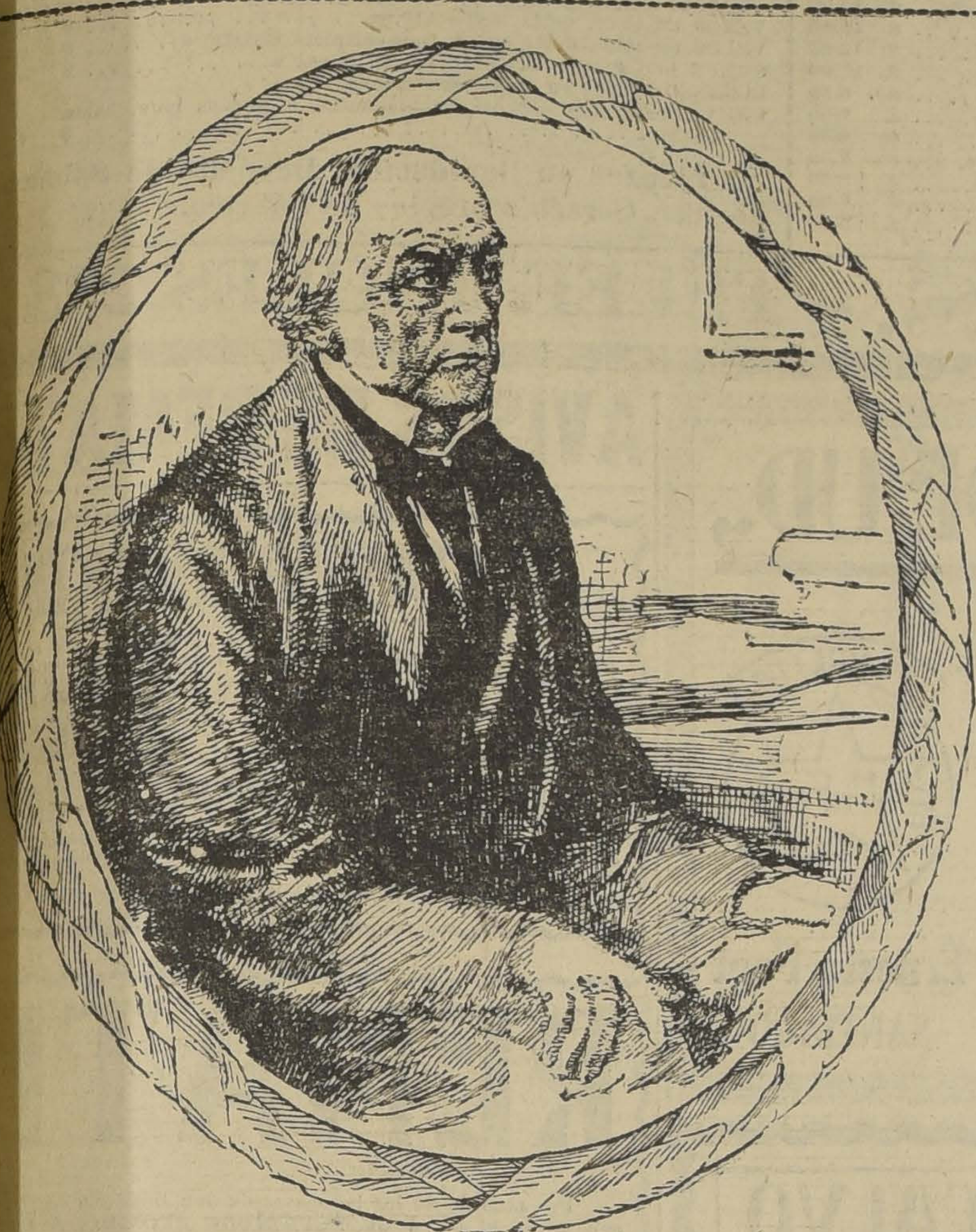

EL ILUSTRE ESTADISTA INGLES WILLIAM GLADSTONE, QUE TAN REPETIDAS VECES FIGURA EN LOS EXPERIMENTOS DE MR. WYNN

Mr. Wynn, a pesar de ser un convencido de la supervivencia humana, no hace comentarios sobre las revelaciones que ha podido atestiguar. Hombre sereno, frío, sabe mantenerse en un límite de sobriedad que da mayor prestigio y veracidad a su palabra. A través del artículo que publica en "La Revue Mondiale", le hemos visto relatar con toda sencillez la experiencia de la impresión de placas fotográficas con la figura de Mr. Gladstone, de su esposa y de su hijo Ruperto, como así mismo su primera conversación de viva voz con los espíritus. Su primera sesión en casa de Mrs. Wreidt es luminosa, pero lo es mucho más la verificada en casa de la otra medium, Mrs. Marris. A ella acudieron Mr. Gladstone en persona, el célebre novelista y filósofo ruso Tolstoy, otro escritor célebre, Mr. Stead, y otras personalidades mundialmente conocidas.

He aquí cómo cuenta Mr. Wynn la sesión habida en casa de Mrs. Harris:

"Esta sesión, dice, tuvo lugar en el Delphic Club, Regent Street (Londres), y fué infinitamente más admirable que la realizada en casa de Mrs. Wreidt. Referiré esta sesión sin agregar el menor comentario, que sería superfluo. La pieza no contenía nada, fuera de tres sillas. Nos sentamos y conversamos agradablemente, Mrs. Harris, mi esposa y yo, durante un cuarto de hora. De súbito, se oyó una voz, como si llegara por un teléfono:

—"Madre mía, me siento feliz de que hayáis venido. Lamento que no viniérais el Sábado. Pasamos un buen momento. Pero puedo hablar mejor con mi padre; él entiende con más facilidad.

"La voz se dirigió entonces a mí:

—"Padre mío, recuerdas el salón azul del Sábado, cuando conversamos?

—"Sí, lo recuerdo.

"La voz:— "Eran las cuatro de la tarde".

—"Sí, ¿pero quién eres tú?

—"Rupert.

—"Cierto, mi hijo, pero todo esto es admirable. ¿Me hablaste el Sábado?

—"Sí, ¿no acercaste tu oído a la bocina y no me oíste hablar?

—"Todo esto es cierto, hi hijo".

"Se hizo un silencio; luego una voz murmuró:

—"¡Jorge, Jorge, Jorge!

—"Qué Jorge?—pregunté.

"Mrs. Harris: "No preguntéis nada, os lo ruego. Quedad tranquilo, dejadlos hablar a su manera". En seguida oí claramente y con fuerza:

—"T. W. Stead.

—"W. T. Stead, rectifiqué yo.

—"¡Ah! contestó la voz, me agrada que usted como periodista, sepa como colocar las iniciales. He cometido el error adrede. (Risas confusas).

"La voz continuó: "Hay otros aquí que desean hablar; hasta luego.

"Todos contestamos:

—"Hasta luego, Mr. Stead, gracias por su visita.

"En este momento se produjo algo impresionante. Una voz, exactamente como yo la había oído tantas veces en la Cámara de los Comunes y en otras partes, dijo:

—"Gladstone.

—"¿Guillermo Ewart? pregunté emocionado.

—"Yo soy Guillermo Ewart Gladstone.

"Las palabras resonaron con tanta claridad, tan naturalmente, que proferí un grito de júbilo y Mrs. Harris, exclamó:

—"Admirable, es la primera vez que Mr. Gladstone, viene.

—"Verdaderamente, yo no sé qué deciros Mr. Gladstone. No puedo explicarme el honor que me hacéis.

—"No es para cumplimientos, respondió Mr. Gladstone. Vuestro espíritu es abierto y de tal manera que me es posible trabajar por vos.

—"Me confundís, Mr. Gladstone. No me conozco tal poder.

—"Evidentemente; ¿pero no sentíais que alguien os ayudaba cuando hacíais vuestro último libro?

—"Sí es cierto; y a menudo se lo hice notar a mi esposa.

—"Pues bien, era yo. Además, fuisteis a Crewe para obtener fotografías. Mi mujer y yo estuvimos allí con otros, entre los cuales vuestro hijo...

(Mrs. Harris, encantada: "Yo me pregunto si todavía se va a decir que esto es ventriloquía").

"Mr. Gladstone..."—quien estaba tan nervioso que no podía mantenerse tranquilo, lo que produjo una nube en el negativo.

—"Rupert:— "Es cierto, trataré de estar más tranquilo, la próxima vez.

—"Pero, Mr. Gladstone, he enviado la fotografía a vuestro hijo, quien os ha reconocido, no así a su madre.

—"Esto puedo comprenderlo perfectamente, pero es su madre. Fué cuando teníais las placas en vuestras manos cuando pudimos impresionar nuestros retratos. Cuando terminó el oficio pasásteis a un pequeño pabellón y allí pasásteis para vuestra fotografía. La que allí está es mi mujer y deseo que lo afirméis.

—"Por cierto, así lo haré. Pero ¿puedo preguntaros si es cierto, como me lo han afirmado varias clarividentes, que habéis venido a escuchar mis prédicas?

—"Es muy cierto y espero escucharos todavía muchas otras veces.

—"Yo estaba tan impresionado, que involuntariamente le dije a Mrs. Harris:

—"Mrs. Harris ¿no será esto algo de ventriloquía y de subconciencia combinados?

"Mr. Gladstone, con indignación:

—"¿Por qué tal pregunta, por qué hacer una hipótesis semejante? ¿Por qué restringís el dominio de vuestra inteligencia y el juicio que ella da?

"Rupert:— "Mi padre es fuerte en subconciencia. (Risas del más allá). Pero, padre mío, ha sido la subconciencia la que os ha ayudado a hablar conmigo el Sábado último cuando toda la pieza estaba iluminada?

—"No, hijo mío. Yo os oí hablar ese día como os oigo en este momento. Pero yo sé muy bien lo que dirá la gente.

"Mr. Gladstone:— "¿Y qué importa eso? Nosotros os pedimos relatar todo lo que habéis oído. Yo os ayudaré todo lo que pueda en la gran obra en que estáis empeñado. Aún no estáis sino en el comienzo. Ante vos se abre un brillante porvendir.

—"Muy bien, Mr. Gladstone, pero todo esto está fuera de mi comprensión.

—"**Y por nuestra parte no podemos explicarlo fácilmente.** Pero otros quieren hablar. Adiós.

—"Una voz:— "¡Rogad por mi pueblo! ¡Rogad por mi pueblo!

—"Quién sois? pregunté.

—"Tolstoy.

—"Quién, ¿el escritor ruso?

—"Sí, he hecho todo lo que he podido por ellos. Rogad por mi pueblo.

—"Se hará, le contesté.

"Silencio.

"Otras voces se dejaron oír, pero no recuerdo lo que decían. De todas maneras, quiero afirmar solemnemente que he oído a mi hijo Ruperto Wynn hacer una pregunta, cuya naturaleza privada y particularísima, coloca fuera de tod.. sospecha el hecho de que fué nuestro hijo quien nos hablaba en persona y no otro.

"Se iluminó la pieza. Todos se encontraban en el mismo sitio. Acerqué el oído a la bocina y pude todavía oír indistintamente estas palabras:

—"¿Podéis oirme, padre mío?

—"Sí, hijo.

—"Muy bien; el poder está casi agotado. Decid a Ana que venga una vez siquiera. Tengo algo que decirle. Besos. Adiós... Adiós!"

Y Mr. Wynn, termina así:

"He hecho un relato fiel de los hechos. Creo en la supervivencia de Guillermo Ewart Gladstone. Pero si esta evidencia pudiera ser de una manera u otra el resultado de la subconciencia del medium o de algún asistente, queda siempre en pie el hecho "**de que he oído voces vivas del más allá**". Yo concibo que los del más allá sean capaces de hacer una farsa, pero no creo que lo que he contado tenga el sentido de una broma. El más grande simulador del Universo no me podría engañar respecto a la voz de Mr. Gladstone. Además, la subconciencia de un medium no puede producir una fotografía. Luego, afirmo y pruebo que he hablado con Mr. Gladstone".

Hasta aquí el artículo de Mr. Wynn acogido por "La Revue Mondiale". El lector hará las deducciones que le indique su temperamento y su cultura.

CUATRO SEMANAS DE CAUTIVERIO EN UN HAREM

La trágica aventura de una distinguida dama inglesa en la Mesopotamia. — Las consecuencias de una sublevación de varias tribus de árabes salvajes. — Las angustias de Mrs. Buchanan, que después de haber perdido a su esposo fué conducida al harem de un jefe árabe. — Rescate que llega demasiado tarde

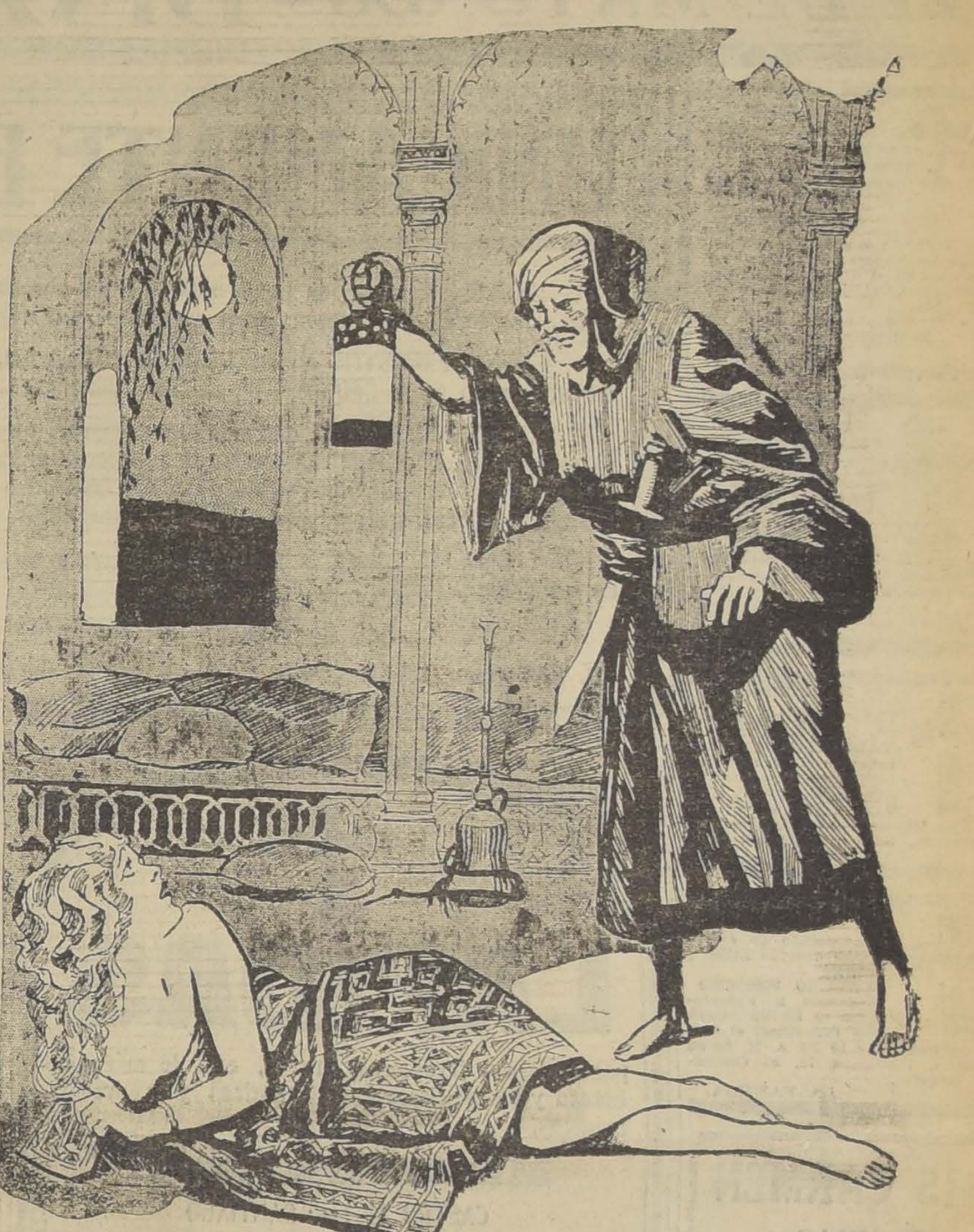

Una distinguida dama inglesa, Mrs. E. L. Buchanan, se encontraba en Mesopotamia con su esposo, cuando se produjo una sublevación de algunas tribus árabes salvajes, a consecuencias de la cual le ocurrió una terrible y singular aventura.

Los británicos residentes en Sharaban eran sólo ocho, siendo su situación desesperada, pues no tenían armas, porque los auxiliares árabes que les acompañaban habían desertado, llevándose todos los armamentos. De este modo los salvajes pudieron dar muerte a toda la guarnición y apoderarse de Mrs. Buchanan, la que fué internada en el harem de un jefe árabe.

Mrs. Buchanan ha escrito la historia de esta trágica aventura, la que ha constituído por mucho tiempo el comentario obligado en todos los círculos londinenses.

"Apenas estalló la sublevación—escribe Mrs. Buchanan—una horda de salvajes entró a la pieza en que nos encontrábamos mi esposo, yo y nuestros compatriotas. Los sublevados eran pequeñitos, sucios y repulsivos. Venían hasta nosotros armados de rifles, dagas y encorvados cuchillos. Vociferaban todos a la vez y disparaban sin objeto. Los llamarazos de los rifles relampagueaban en la oscuridad. El aspecto de la pieza era aterrador. Billy, mi esposo, se volvió a mí y me dijo: "Acércate. Hay que terminar con esto de una vez. Pasa mi revólver." Di a Billy el Colt y me guardé la Browning. "No dispares hasta que yo te diga", agregó. De improviso, uno de los rebeldes cayó sobre mí, forcejeando por arrancarme del rincón en que me había guarecido. Grité; mi marido disparó y el árabe cayó mortalmente herido.

"Perdí el sentido—continúa Mrs. Buchanan—y ya no supe más de mí. Al recuperar mi estado normal me encontré tendida en el patio, con un horrible dolor a un costado. Desesperada corrí hasta lograr ocultarme en una zanja que estaba próxima a un jardín. Pero muy pronto me enteré de que dos hombres venían sigilosamente en busca mía. Como uno de ellos venía armado de un rifle, pensé que mi última hora había llegado. Resignada ya, me puse de pie, y les llamé, señalándoles mi cabeza y mi corazón para que dispararan. No me cabía duda de que Billy, mi esposo, había sido asesinado, y estaba decidida a ir a reunirme con él. Pero los hombres no dispararon, sino que me arrastraron tras ellos, pues yo no podía dar un paso por mí sola. Como en un principio les ofreciera resistencia, me amenazaron con sus dagas. Mis captores discutieron después acaloradamente, pronunciando diversos nombres árabes, siendo el de "Sheik" Majid el que más repetían. Poco después ya no me cupo duda de que me conducirían a casa de este jefe árabe, lo que efectivamente sucedió."

Mrs. Buchanan cuenta en segui-

CIGARRILLO HABANO
MURIAS
ES EL MEJOR

Locomóviles y Trilladoras
Diferentes marcas y tamaños, a precios excepcionales, vende:
TEODORO PREISLER
HUERFANOS 2448 :-: CASILLA 2587 :-: TELEFONO 2928
O-23

"ESPECIFICO BENGURIA"
EL UNICO QUE CURA LA CALVICIE
Procedimiento totalmente vegetal e inofensivo. Detiene la caída del cabello, extermina la caspa, y se recupera el pelo perdido. Las canas recobran el color natural sin teñirlas, no mancha la piel ni ensucia. El cabello crece del color natural.
Unico sitio para consultas y ventas: MONEDA 875 (altos)
Dr RAFAEL BENGURIA B. — CASILLA 2426 — SANTIAGO
ATIENDO PEDIDOS DE PROVINCIAS

TEATRO MUNICIPAL
DOS UNICOS CONCIERTOS
STEFANIAI - CASANOVA
MARTES 25 de Octubre, a las 9.30 P. M.
SABADO 29 de Octubre, a las 6.30 P. M.
ORQUESTA DE 60 PROFESORES
Gran piano BALDWIN de concierto.
Localidades se expenden en
CASA GRIMM & KERN
AHUMADA 99, ESQUINA MONEDA

LO MAS MODERNO
EXACTITUD ABSOLUTA
VULCAIN
Reloj Pulsera de Moda

¿Qué haré sin Oficio ni Beneficio?
Usted puede formarse una situación económica y social fácilmente, preparándose en una profesión corta y de porvenir. No necesitando para ello ni abandonar sus actuales ocupaciones, porque lo puede hacer aprovechando los momentos desocupados.
EL INSTITUTO MERCANTIL DE SANTIAGO, Estado 239. Casilla 1686. Teléfono 273, (puede ayudar a usted en la realización de sus legítimas ambiciones), preparándolo PERSONALMENTE (de día y de noche) y POR CORRESPONDENCIA, como Perito Mercantil, Contador General, Contador Comercial, Agrícola, Bancario, Industrial, Minero, Militar o Naval, Taquígrafo, Dactilógrafo, Corresponsal, Cajero, Ayudante de Ingeniero y de Arquitecto, Dibujante, Topógrafo, Inspector de Obras, Técnico Electricista, Vinicultor, Horticultor, Avicultor. L. N.
Sírvase llenar el cupón adjunto y enviaremos a usted amplios detalles sin compromisos para usted.
NOMBRE ....
CIUDAD .... CALLE ....

OTTO WAAK & Hno.
Joyería y Relojería
Constantemente gran surtido en joyas y objetos de arte.
Relojes de la afamada marca "MOVADO", de precisión absoluta.
Se transforman alhajas al estilo moderno.
SANTIAGO :-: Estado 101, esq. Moneda
Casilla 1656

LOTERIA NACIONAL ARGENTINA
La MEJOR LOTERIA es la Nacional Argentina, y la Casa más acreditada y mejor recomendada para la adquisición de los billetes con opción al sorteo, es la de E. TURRI (Casa chilena).
PROXIMOS SORTEOS:
OCTUBRE 28, DE $ 80,000
A $ 60 CHILENOS el billete ENTERO.
A $ 13 CHILENOS el QUINTO de billete.
NOVIEMBRE 9, DE $ 100,000
a $ 75 CHILENOS el billete ENTERO;
a $ 16 CHILENOS el QUINTO de billete.
Si usted es aficionado a tentar suerte en la lotería hágase cliente de la casa E. Turri. Esta firma tiene en su abono el hecho de ser la única que ha vendido en Chile los grandes premios incluso el **Millón de Navidad**
Las remesas, en pago de los billetes de lotería pedidos, pueden hacerse: por giro postal o telegráfico (Telégrafo Comercial), letras bancarias o de la Caja de Ahorros, billetes de Lotería premiados; o, en último caso, enviando el dinero efectivo en carta certificada y, a ser posible, lacrada; correspondencia, giros y órdenes, deben dirigirse EXCLUSIVAMENTE a
Casa E. TURRI (Casa Chilena) :-: Santiago: Huérfanos 955 :-: Casa en Valparaíso: Prat 118 :-: Casa en Buenos Aires: Galería Güemes 356

LA 21 DE MAYO EN LIQUIDACIO

JERSEY de lana de todos colores, ancho: 1.40, de $ 3.50 a.. .. $	22.50
CASIMIRES ingleses. surtido completo, ancho: 1.40, de $ 36 a.. $	23.50
TRICOTINAS muy finas, lindos colores, ancho: 1.35, de $ 30 a.. $	20.50
GABARDINAS de todos colores, muy finas, ancho: 1.40, de $ 36 a $	29.50
GABARDINAS surtido completo en colores y ancho 1.10-1.20, desde $ 24 a... $	15.00
GABARDINA impermeable, para hombre y señora, ancho: 1.60, de $ 48 a... $	32.50
LANAS, completo surtido, ancho: 1.20, de $ 14 a... $	9.50
CASIMIR listado muy fino, para señoras y caballeros, ancho: 1.40, de $ 46 a... $	29.50
CASIMIRES de todos colores y clases, ancho: 1.40, de $ 32 a.. $	20.50
SEDAS, Tafetanes negros, azul marino, ancho: 100, de $ 32 a.. $	22.50
SEDAS Tafetanes, cáscara y cielo, ancho: 90 ctms., de $ 22 a.. $	15.00
CHARME negro muy fino, ancho: 100, de $ 75 a... $	47.50
CHARME plomo, claro, oscuro y azul marino, blanco y negro y negro y granate. verde oscuro y verde claro, azulino y morado, a... $	22.50
CREPE chino lunares, muy fino, ancho: 100, de $ 30 a... $	18.00
ESPUMILLA, colosal surtido, pura seda, ancho: 100, de $ 25 a.. $	13.80
SEDA blanca para ropa interior, doble ancho: 100, de $ 42 a.. $	27.50
SEDA para blusas, doble ancho: 100, de $ 23 a... $	15.00
SEDA china blanca y negra, ancho: 110, de $ 18 a... $	12.00
MESALINA seda de colores, a... $	12.00
RASO Duchese, con color, a... $	12.00
CAMELIAS de lana, listadas, doble ancho, a... $	6.50
ESPONJAS de un color, muy finas. doble ancho, a... $	9.50
ESPONJAS jaspeadas, muy finas, doble ancho, a... $	8.50
CAÑAMAZO de hilo, colores, surtido completo, doble ancho, a.. $	7.50
VELOS fantasía, muy finos, última moda, doble ancho. a... $	8.50
VELOS, colores surtidos y clases, doble ancho, a... $	6.50
VELOS, colores surtidos y clases, doble ancho, a... $	5.50

BATISTA, colores surtidos, muy fina, de todos precios y clases, mt. desde... $

FULARES de seda, surtido completo, doble ancho, a... $

PERCALA francesa, de todos precios y clases, desde $ 3.50 hasta $

CEFIROS de puro hilo, para camisa hombre, muy finos, de $ 4.50, 3.50, 3 y... $

VELOS un color, doble ancho 110, a... $

VELOS un color, doble ancho 100, completo surtido, a... $

CREPE hilo y seda. doble ancho, 90 ctms., a... $

INMENSO surtido en creas para sábanas. ... $

CREA cruda para sábanas, doble ancho a precios muy bajos, desde... $

Lienzos en liquidación. Depósito de Sábanas hechas. Corsés a precios de Fábrica.

21 DE MAYO 698 - DIAZ HNOS. - TELEF. INGLES 298

DEFUNCION

Habiendo fallecido nuestro querido deudo

Manuel A. Herrera Chevesic

Rogamos a nuestras relaciones se sirvan acompañar sus restos en el día de hoy al Cementerio Católico, a las 10 1|2 A. M.

El cortejo partirá desde su casa habitación, Olivos 717.

LA FAMILIA.

DEFUNCION

El 21 del actual falleció en San Bernardo doña

Dolores Núñez Barbosa

Sus restos fueron sepultados ayer, privadamente, por disposición suya.

LA FAMILIA.

DEFUNCION

Habiendo fallecido nuestro inolvidable padre **VALENTIN LEIVA D.** rogamos a sus amigos y a los nuestros acompañar sus restos hoy 23, a las 3 P. M. El cortejo saldrá del Hospital del Salvador.

Eduardo, José y Abraham Leiva y familia.

DEFUNCION

Ha dejado de existir nuestro querido hijito y sobrino,

ALFONSO MORENO

Rogamos a nuestros amigos se sirvan asistir a sus funerales; el cortejo partirá a las 10 1|2 A. M. de su domicilio, Matucana 79, al Cementerio General.

LA FAMILIA.

---

315 CARMEN

COCINAS y

Artículos de menajes

CASA FAURE

Con grandes facilidades en el pago

MUEBLES

SAN ANTONIO 62

Entrega inmediata

CONCURSO DE PLANOS

Llámase a concurso para la ejecución de planos para la construcción de casas a los empleados de la Caja de Crédito Hipotecario y Caja Nacional de Ahorros en la manzana comprendida entre las calles Huérfanos, Esperanza, Compañía y Maipú.

Bases y antecedentes en la Oficina Técnica de la Caja de Crédito Hipotecario.

O-24

REPUESTOS

Para prensa Withman y Columbia.

Para segadoras Deering, Mc. Kominck.

Para picadora N.o 12.

Al mejor precio, ofrece

FUNDICION SAN PABLO

Blanco Encalada 3023

Teléfono 94, Estación.

CONTRIBUCION

— DEL —

Alcantarillado de Santiago

DELICIAS No. 1123

—o—

Esta contribución debe pagarse por trimestres anticipados en la Dirección del Alcantarillado y Pavimentación de Santiago, **Delicias No. 1123**, entre Bandera y Morandé, de 10 a 12 M. o de 2 a 4 P. M., durante los meses de Enero, Abril, Julio y Octubre.

Expirado estos meses se cobrará intereses penales y trascurrido el trimestre respectivo se procederá al cobro judicial.

En consecuencia durante el presente mes de Octubre se pagará sin intereses penales la contribución correspondiente al cuarto trimestre del presente año.

Se advierte que no se admitirá el pago sin haber cancelado previamente los recibos atrasados con sus correspondientes intereses y costas judiciales.

Santiago, Octubre de 1921.

EL DIRECTOR.

UNICAMENTE EN BIEN DE UD.,

Insistiré siempre en recomendarle gran precaución en comprar material para techo, que usted desconozca; pues se expone, ser engañado como a otros ha sucedido.

TENGA PRESENTE, que con planchas de cartón, cualquiera, se ha pretendido imitar al famoso techo "FONOLITA", de fibra petrificada.

LE RECOMENDAMOS, que antes de comprar un material dudoso, obtenga una muestra y usted mismo comprueba si es completamente impermeable, sometiéndola en inmersión por espacio mínimo de un día. ¡Haga caso omiso de réclames, fotografías y listas de clientes, que puedan mostrarle; pues éstos, son otros tantos engañados!

"FONOLITA", lleva de garantía esta marca estampada en cada plancha acanalada, caballete y limatón.

FONOLITA

M.C. E R. F

Ernesto Font

SANTIAGO

CATALOGOS Y MUESTRAS GRATIS

Av. Hipódromo 1308.—Casilla 1345.—Agencias: Morandé 436 y Barraca "La San Diego"

LAPIDAS

para nichos, jardineras, cruces, etc., de mármol blanco y plomo, hace muy artísticas y a precios módicos,

Marmolería Ceppi

CASTRO 78 :—: SANTIAGO

O-23

Sociedad "El Tattersall"

El LUNES 24 de Octubre se rematarán:

12 Toros Holstein Fiesian

del Fundo SANTA CRUZ (Marruecos), de don LUIS VIAL I.

Estos toros son descendientes de hijos de Colanha, premiados en la Exposición, y de vacas con producción de 20 a 40 litros de leche, criados por su madre a todo campo. Son garantidos como sanos, rústicos y de antecedentes lecheros.

Los toros están a la vista del público en el galpón de exhibiciones de El Tattersall.

EL GERENTE.

O-24

MUEBLERIA Y PELETERIA VIENESA

CONTRATO DE COMPRAVENTA SEMANAL O MENSUAL.— EN FORMACION EL 12.o CONTRATO DE MUEBLES Y PIELES

El 21 de Octubre y ante el Notario Público señor Mariano Melo Egaña, se efectuaron los sorteos de los contratos de muebles y pieles.

En el 21.o contrato, sorteo 50, favorecido el N.o 68, de don Leopoldo Chaparro, Estación de Pirque.

9.o contrato, sorteo 32, favorecido el N.o 19, de doña Judith Novella, 21 de Mayo 863.

10.o contrato, sorteo 20, favorecido el N.o 99, de don Abraham Carmona, Av. Irarrázabal 1951.

11.o contrato, sorteo 4, favorecido el N.o 58, de don Miguel Honorato, Compañía 2841.

Se admiten inscripciones de provincias. Solicitar prospectos. También se venden muebles con grandes facilidades de pago.

Se rifa un piano alemán recién llegado a $ 10 el número.

E. ZIMEND.—Ahumada 5.—Casilla 2635.—Teléfono Inglés 2783

Fábrica, San Diego 482, frente Plaza Almagro.—Teléfono 240.— Oficina Matadero

---

ELEGANTE RESIDENCIA

En Las Cisternas, carro San Bernardo a la puerta, extensión 25,000 metros, totalmente plantados, de jardines y escogida arboleda frutal. Casas chalet de lujo. Agua potable y luz eléctrica.

PRECIO ... $ 20,000

Más pormenores.

Oficina Tapia Miranda. :-: 1248-A - Huérfanos - 1248-A

MADERAS ELABORADAS

OFRECE A PRECIOS MUY BAJOS

"LA REPUBLICA"

BARRACA Y FABRICA.—DOMEYKO 2354, ENTRE AV. ESPAÑA Y REPUBLICA

CARPINTEROS.— Hay completo surtido de batientes, palillos, peinazos, centros y marcos.

MOLDURAS.— Gran surtido y se hacen sobre medida.

MANGOS para escoba y plumeros, lisos y torneados.

LISTONES para piso, cielo, parquet y zócalos.

PUERTAS, mamparas, ventanas, persianas y galerías. Se hacen de medida.

CARROS N.o 17, 18 y 33, dejan a la puerta.

TELEFONO 182.—PARQUE.—CASILLA 3081

RIVAS & CALVO

Exposición y Remate de la Galeria de Cuadros del señor

George W. Mc. Auslane

Por haberse ausentado del país

Autores nacionales y extranjeros.

El Remate tendrá lugar en nuestra sala de Exposiciones.

1284 - Compañía - 1284

El Miércoles 26

del presente a las 2 P. M.

A la vista desde el Lunes 24, a las 2 P. M.

Detalles Mañana

Carlos Rivas Vicuña, Martillero de Hacienda. **Arturo Calvo Mackenna.**

SOCIEDAD COMERCIAL DE AGRICULTORES

FERIA DE PRODUCTOS AGRICOLAS

MATUCANA 27

REMATES TODOS LOS LUNES

Para el remate del Lunes, a las 2 P. M., habrá, entre otros productos, los siguientes:

Ají.
Arvejas.
Afrechillo.
Afrecho.
Ballica.
Carbón de Espino.
Carbón blanco.
Cebada.
Frejoles, varias clases.
Garbanzos.
Granzas.
Harina
Leña.
Miel.
Maíz.
Maíz especial para silo: Eureka y Diente Caballo
Maqui.
Papas.
Pasto.
Quillay.
Sal.
Semillas, Alfalfa, Trebol.
Trigo.

QUESOS Y MANTEQUILLA

CRIADERO ACULEO

Remate de productos de este Criadero, que tendrá lugar el Miércoles 26 de Octubre, en la Feria "EL TATTERSALL'

Se rematarán los siguientes animales inscritos en los registros de la Sociedad Nacional de Agricultores:

16 yeguas chilenas con sus crías.
2 potritos chilenos de 3 años.
Potrancas chilenas de 3 años.

SE REMATARAN ADEMAS:

Potrones chilenos de 3 años.
Potrones mestizos de percherón de 3 años
Caballos de silla, y
1 potro fino percherón.

SOCIEDAD "EL TATTERSALL"

O-26

AVISOS DE REMAT

VENTAJOSO REMAT

Por acuerdo de los herederos de don Julio Gaete Blas, mo Martes 25, a las tres de la tarde, ante el señor Juez gundo Juzgado Civil de Santiago, se rematará con postores extraños, la propiedad signada con el No calle de Moneda de esta ciudad.

MINIMUM ... $

El precio de la subasta se pagará con la mitad en dinero efectivo, y la mitad a seis meses plazo, de interés, y contados desde la fecha de la subasta.

Las bases de remate pueden consultarse en la Secretaría del Segundo Juzgado, expediente denominado Julio Gaete, ción para enajenar.

La propiedad puede visitarse todos los días de

REMAT

Por acuerdo de los herederos de don Desiderio subastarán el día **8 DE NOVIEMBRE PROXIMO**, P. M., en el estudio del compromisario, don Jorge calle de Santo Domingo N.o 1131, y ante el Notario fundos denominados

"Peralito" y "Peralil

ubicados en la comuna de Barrancas, de este Departamento, con una superficie total aproximada de 6,566 hectáreas planas y regadas, planas de rulos y cerros.

MINIMUM:

$ 1.500,000.

Pagaderos con 500,000 pesos al contado; resto meses y mitad a un año con 8 por ciento de interés noce deuda a favor Caja de Crédito Hipotecario, francos, cuyo valor a que se encuentra reducida, al pago a plazo, estimados a sesenta y cinco franco de deuda.

"EL PERALILLO" posee espléndidas casas de parque, casa de administración, 40 posesiones de grandes galpones, unos para lechería, otros para un galpón para guardar pasto y otro para carbones, en 23 potreros y además el cerro en varias das pastosas, con buenas bebidas, bastante abrigo. Posee aguas de quebradas propias y muchos derrames de importancia.

"EL PERALITO" tiene casas de administración, de lechería y bodegas, casas para despacho, 14 casas quilinos, todas con techo de zinc blanco galvanizado en 16 potreros. Ambos fundos tienen sus divisiones de potreros con postes de roble y alambre de rechos de aguas correspondientes a seis y medio Canal de Maipo, y además otros derechos de Títulos en la Caja de Crédito Hipotecario y Notaría de don Desiderio Lizana, Compañía 1230, consultarán las bases, planos y demás antecedentes mate.

Para visitar el fundo, dirigirse a don Héctor mus, al mismo fundo. Teléfono Inglés número 7, tancia 40 minutos en auto, y hora y media en coche.

Remates de prendas de plazo vencido

El Lunes 24 de Octubre, a las 9 de la mañana, el martillero señor Aldunate rematará en la **Casa de Préstamos "EL CONDOR", calle San Pablo No. 2296**, las prendas no rescatadas y comprendidas entre los números 89,565 a 91,132.

Hay: Pañuelos de rebozo y seda, abrigos de señoras, camisas, enaguas, fundas, blusas, sábanas de crea y lienzo, guarda polvos, ternos, catres de fierro con bronce, colchones, manteles, alcuzas, máquinas de coser y afeitar, rosas con brillantes, relojes de sobremesa, bolsillo y pulseras de oro y plata, maletas de cuero, mantas de felpa y lana, mantos de seda y velo, cortes de casimir, restos de seda y lana, sillas de montar chilenas, sillas de comedor, junco y Viena, cortinas, anillos argollas, pantalones, armas de fuego, calzado, etc., etc.

El Lunes 24 de Octubre, a las 10 de la mañana, el martillero señor Rivas rematará en la **Casa de Préstamos "EL COMETA BIELA", calle San Diego No. 1787**, las prendas no rescatadas y comprendidas entre los números 99,179 a 2,325.

Hay: Servilletas, almohadas, cortinas de punto y yuto, sábanas de crea y lienzo, loza, manteles, mantas de castilla y lana, mantos de seda y velo, colchones, polleras, vestidos de seda y lana, batas de velo y seda, prendedores y anillos con brillantes y perlas, carpetas de color, lámparas de vidrio y metal, espejos, catres, sillas de madera, junco y Viena, juegos de bolas de billar, cocinas económicas, sombreros de paño, pita y felpa, ternos, retazos de género, servicios de plaqué, cuellos de pieles, albums, relojes de oro, plata y niquel, máquinas de coser, heladeras y de afeitar, maletas de cuero, paraguas, etc.,

El Lunes 24 de Octubre, a las 2 de la tarde, el martillero señor Meza, rematará en la **Casa de Préstamos "LA SULTANA", calle San Diego No. 2080**, las prendas y comprendidas entre 5,620 a 7,239 (90,941-

Hay: Colchones, velo, frazadas, blusas, fundas, camisas, crea y lienzo, máquinas pie y mano, ternos, nes, chalecos, seda, herramientas de herreros, manteles y breros de paño y pita, tros de bronce y libras esterlinas, blanco y de color, llantes, anillos con mantes, relojes de quel, rosas con roperos con lunas das con mármol, cies.

El Lunes 24 de Octubre, de la tarde, el martillero quera rematará en la Casa de Préstamos **"EL GLOBO"**, No. 580, las prendas comprendidas entre mil 6 a 38,716.

Hay: Armas de fuego, cadenas de oro y bronce y fierro con de crea y lienzo, de felpa y castilla, de seda y lana, lana y seda, petas de color, anillos con brillantes, lana, prendedores diamantes, argollas, quinas de coser y dores con mármol, mas, fruteras de cina, comedor, brotodos, violines,

Las prendas desde dos horas PAGO AL CONTADO

VENDO CASA DE

En calle San Fra des piezas, comedor plios corredores, te, pagadera 10,000 resto largo plazo. Tratar con su dueño da en sus memorias cómo fué conducida y encarcelada en el harem de "Sheik" Majid, donde una pesada puerta se cerró tras ella. Cubierta de sangre, lleno su cuerpo de horribles contusiones, medio muerta de hambre y de cansancio, se tendió en el lecho que se le designó para descansar.

En la noche, "Sheik" Majid llegó hasta su oscura y misteriosa pieza, y se acercó a ella mirándola con ojos llenos de lujuria. A la luz de la vieja lámpara pudo ver que aquel hombre de aspecto repugnante, de turbante rojo y aros pendientes de las enormes orejas, le tendía sus grotescos brazos. Mrs. Buchanan corrió entonces hasta la ventana de su prisión, que estaba a considerable altura sobre el pavimento, gritando: "Si os acercáis un paso más me arrojaré inmediatamente desde esta altura". Atemorizado el "Sheik" desistió de sus propósitos y se alejó de allí, después de darle toda clase de seguridades.

Mrs. Buchanan alude en sus memorias a lo que son en realidad los harems árabes, declarando que están muy lejos de parecerse siquiera a aquellos que suelen pintarse en las novelas. "Las mujeres del harem—dice—estaban muy lejos de ser hermosas. El tabaco era su entretenimiento favorito. En sus habitaciones se advertía un desaseo lamentable. Además, de las esposas e hijas de "Sheik" Majid había allí cuatro mujeres jóvenes y hermosas, las que casi siempre permanecían sentadas en el patio, al lado opuesto de las otras. No trabajaban, pero fumaban mucho. Eran éstas las favoritas, las heroínas de todos los romances."

Cuando Mrs. Buchanan llevaba ya una semana de permanencia en el harem, divisó un aeroplano inglés que volaba sobre su prisión, el que le trajo un rayo de esperanza, que luego se trocó en la más cruel decepción.

"Yo me encontraba asomada a la ventana—escribe—cuando divisé el aeroplano. Una enorme esperanza brotó en mi corazón. Corrí hasta mi lecho, eché mano de la colcha, que era blanca, y después de cerciorarme de que nadie me observaba, hice con ella señas desesperadas, hacia el avión, violentándome para no gritar. Y así estuve, hasta que el aeroplano se perdió de vista.

"Cuando miré en derredor mío, comprendí que había sido descubierta, pues por todas partes vi caras amenazadoras. Luego después se me reconvino severamente, y se me dijo que me encerrarían en un subterráneo, si hacía el menor intento para comunicarme con "los blancos".

Pero el incidente del aeroplano, junto con acarrearle sufrimientos, proporcionó también una diversión a la cautiva. Ese mismo día un viejo pariente de "Sheik" Majid se acercó a ella, llevándole una pelota de tennis, que había caído del aeroplano. Cuando se la pasaron, Mrs. Buchanan la arrojó sobre su portador y sus acompañantes, y todos huyeron despavoridos, creyendo que se trataba de una bomba que iba a estallar. Esto los mantuvo atemorizados durante varios días.

Cuando los sufrimientos de Mrs. Buchanan alcanzaron su máximum, fué cuando se tuvo noticias de la ocupación de Bagdad por los ingleses. "La excitación fué horrible; relata ella. Algunos gritaban, sacando a relucir sus espadas. Otros, desesperados, hacían disparos al aire." "Yo huí gritando—agrega—y me fuí a refugiar a una azotea. Allí estaba agazapada, cuando vi aparecer sobre la muralla una cabeza de hombre y la boca de un fusil. Mi corazón cesó casi de latir, y esperé, llena de terror, que la aparición continuara creciendo. Sus ojos me miraban fijamente, y pude distinguir sus facciones en la luz fugitiva. Era Mahammad, hombre a quien yo había detestado siempre. Todos mis nervios vibraron en ese instante supremo. Sonó un disparo y caí herida. El hombre saltó inmediatamente de la muralla, dió un grito, agitó el rifle en el aire y desapareció. Yo, entretanto, permanecí en el suelo gritando y preguntándome hasta dónde irían a llegar mis sufrimientos. Sané, felizmente, de mis heridas, hasta que el 8 de Diciembre los ingleses comenzaron a bombardear Sharaban. Pero, como los ingleses no sabían que nosotros estábamos allí—dice Mrs. Buchanan—íbamos a correr el riesgo de ser víctimas de nuestras propias armas. Fuimos, por fin, rescatados, y cuando un coche vino a buscarme, después de hechas las negociaciones, uno de los militares ingleses me dijo: "Alégrese, Mrs. Buchanan; la hemos rescatado", a los que yo contesté: "Es demasiado tarde".

"Subimos al coche—escribe finalmente Mrs. Buchanan en sus memorias—y después de atravesar las puertas de Sharaban, nos dirigimos al cementerio. Cinco placas de hierro, sin inscripción alguna, marcaban el lugar en que nuestros cinco británicos, mi esposo entre ellos, dormían su último sueño. Ante cada una de ellas, yo me detuve silenciosa, preguntando obstinadamente: "¿Es ésta la tuya, Billy?"

POQUISIMA DIFERENCIA

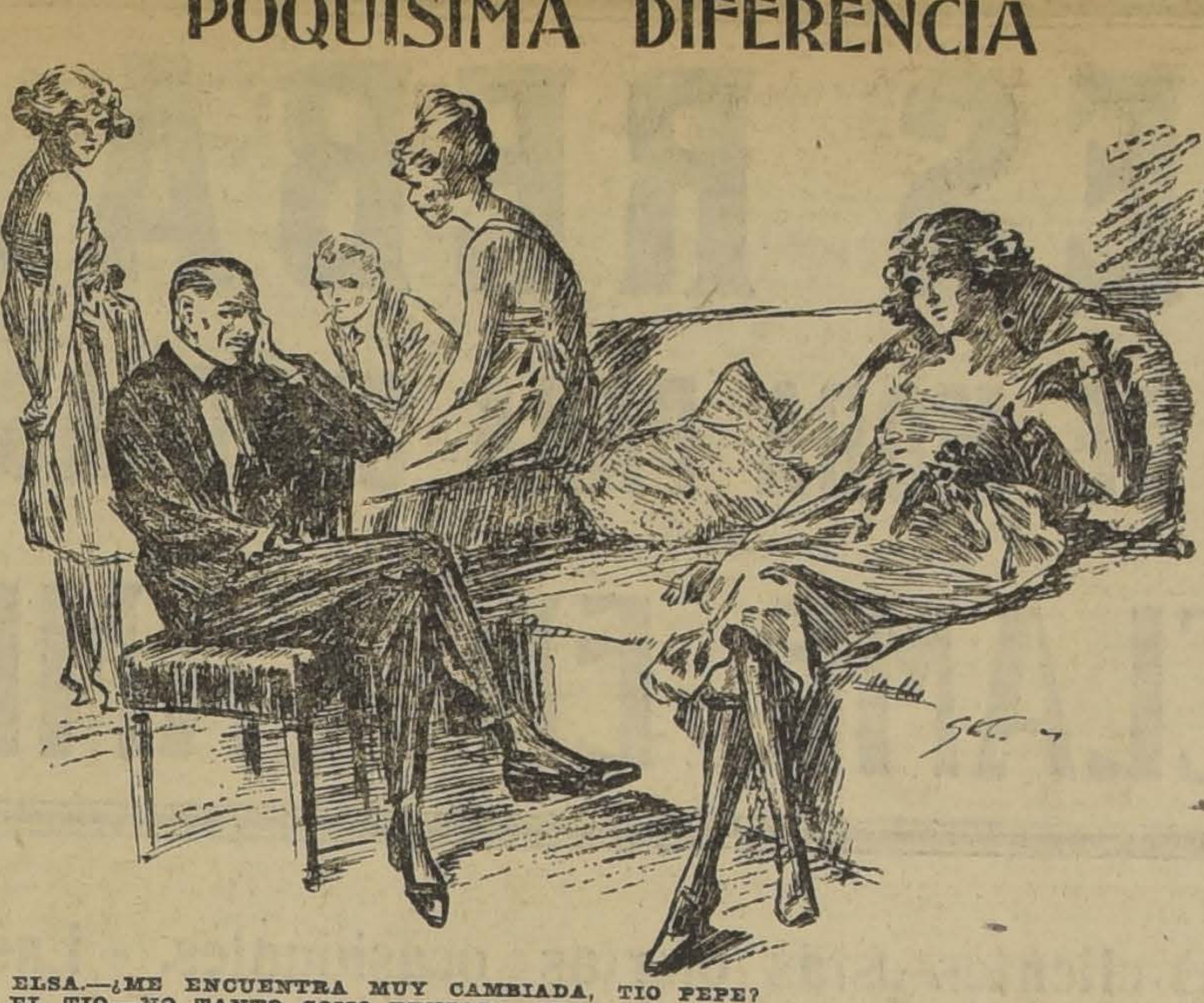

ELSA.—¿ME ENCUENTRA MUY CAMBIADA, TIO PEPE?
EL TIO.—NO TANTO COMO PENSABA. CREI QUE YA TE IBA A ENCONTRAR CON VESTIDOS LARGOS.

CRONICA LITERARIA

"CAPACHITO", POR CARLOS ACUÑA.—Sería interesante analizar el sentimiento de la Naturaleza en los escritores chilenos, ver sus características, medir su intensidad, anotar las diferencias de sus manifestaciones, tanto en la literatura masculina como en la femenina. Se iría así desde el paisaje panteísta y apasionado de Shade, lleno de alta melancolía, hasta los campos asoleados y coloreados de Rafael Maluenda; y pasando por los antros sombríos de "Sub-Terra", adonde nos introduce Baldomero Lillo y a través de las serenas avenidas de álamos de Federico Gana, se llegaría a los ingeniosos pinares viñamarinos de Iris, cuyas frondas "murmuran, murmuran y murmuran, como señoras de Santiago que se escandalizaran del viento"...

En este panorama pintoresco, los cuentos de Carlos Acuña darían una nota fresca, personal y perfectamente distinta.

Acuña es uno de los autores chilenos en quienes la sensación de la Naturaleza aparece más próxima y vigorosa. No la elabora ni sutiliza. Hombre sin complicaciones, conoce los vericuetos obscuros del sentimiento; pero no se ha internado muy allá ni se ha perdido por ellos: él bebe el agua sana y clara de la realidad en el cuenco de sus dos manos robustas o en un simple vaso de arcilla y no dejan sus páginas la impresión de haber recorrido papeles de libro sino la de una temporada en el campo, lejos de la ciudad, cerca del mar, en la buena compañía de muchachos que cuentan historias idílicas, trágicas o maliciosas, conservando un sabor salado de besos de olas y de mujeres en los labios viriles.

Al estilo de esos cuentistas franceces, creadores de un género moderno, Maupassant, el maestro insuperable, Daudet, el buen discípulo, Jules Renard, la flor exquisita—a veces demasiado exquisita—su narración suprime los preliminares, aborda el tema por cualquier parte, lo toma de asalto y empieza como suponiendo ya transcurrido el antiguo exordio clásico.

Véase a "Capachito" en "Recuerdos de Mocedad":

"Los hay de piel de vaca, de chivato o de caballo, todos con el pelo hacia afuera. Arma la boca una flexible vara de membrillo formando círculo y a su alrededor se ha cosido la piel con ralas puntadas del mismo cuero, en una costura rústica que muestra abiertos los agujeros del punzón".

Unos cuantos detalles gráficos, precisos y bien elegidos dan la sensación del ambiente y ahorran aquellos preparativos, esas explicaciones prolongadas, los interminables rodeos regionales, locales y personales en que se complacía Balzac y que ahora no se toleran.

Luego el personaje:

"Además hay canastos y cajones; pero Canales, el mayordomo, que es muy galante, pese a su calva de cincuentón, ha reservado los capachos para las mujeres, con preferencia las jóvenes".

Tenemos el campo y al campesino, en dos toques. Ahora el campesino habla. Delicada tarea hacer hablar a un campesino: su lenguaje propio debe sonar sin disonar en la prosa literaria, es preciso traducirlo suavemente, no quitándole sabor ni colorido, ingertándolo como una rama en un árbol de otra familia. Carlos Acuña resuelve el problema de una plumada:

—"Pa que no se estropeen la blandura... ¿No le parece, patroncito?

Un sólo término del idioma popular inicia esta frase, que está "oída", que no choca en voz baja ni en voz alta, como deberían ser todas las palabras de los diálogos y como ¡ay! no lo son en la mayoría de los casos. Transcripción la más exacta de una sensación original, el diálogo exige verdad por sobre todas las cosas y admira pensar cómo autores y lectores se contentan con los "poco más o menos" que la literatura acostumbra. Acaso la heroica dificultad por vencer los desalienta y dan resignadamente en lo ficticio, en lo convencional, les hace encontrar aceptable que todo el mundo converse lo mismo, como un libro.

Los personajes de Acuña no hablan como un libro.

"Canales preside la repartición. Ya van varios días de vendimia y las muchachas se han acostumbrado a su capacho, lo reconocen como una prenda habitual:

—El mío es el overo, ño Canales... No, pues ¿por qué se lo da a la Rosalía?

Antes que la disputa continúe. Canales interviene:

—De veras, el overo es de la Ñico; suelta Rosalía, el tuyo es del novillo colorado".

La acertada elección de estas pinceladas tiene la virtud de iluminar el cuadro alrededor, de hacernos ver lo que se describe.

Continuemos la lectura:

"Distraidamente, me he sentado yo sobre uno de los capachos dados vuelta. Una voz clara y juvenil reclama:

—Ño Canales, ¿no ve pues? Ya me tomaron el mío, ya se lo llevaron; esa intrusa de la Marcela había de ser!

—No seas juzgadora, chiquilla; ¿no ves que el patroncito está sentado en él? Páseselo, patroncito, antes que llore..."

Por derecho propio, este patrón aparece siempre y es el personaje principal, es Acuña, el autor.

Después que el Romanticismo colocó el Yo en el primer plano, con insistencia majadera, hasta hacerlo odioso, Flaubert, por reacción, quiso retirarlo, quiso esconderlo detrás de siete puertas y setenta vuelos, huyó con él a través de los continentes y los siglos, al Africa remota. Empeño inútil. El autor ha sido, es y será siempre, por uno u otro lado, el interés esencial de su obra y la curiosidad de los lectores lo verá siempre entre líneas e irá a buscarlo en su más obscuro escondrijo. Ahora la crítica dice que, tras su pretendida impersonalidad, Flaubert se confesaba como Rousseau, el inventor del Romanticismo confidencial, con la diferencia de que **hablaba siempre en contra**, se exhibía ocultándose, describiendo con sarcasmo encarnizado todo lo que aborrecía. Y de esta manera su Yo, fatalmente, ha reaparecido en el mismo lugar que el Yo romántico...

Carlos Acuña ni se adelanta ni retrocede con afectación. Está ahí, en su puesto, y se le encuentra muy natural. Hasta le da unidad al volumen y constituye como un hilo conductor de los diversos relatos este patrón joven de hacienda costina que vuelve de la ciudad a revivir, no sin nostalgia, las impresiones infantiles o de la primera adolescencia. Las mozas lo miran bien. ¿Qué tiene de raro? Es joven y es el patrón. Capachito... pero hay que ver a Capachito:

"Miro entonces a la muchacha y mis pupilas se quedan enredadas en unas pestañas deliciosamente juveniles. La mirada es jugosa y transparente. Da la sensación de un agua cristalina La color del rostro es morena, ligeramente pálida, y las mejillas tostadas por la resolana, toman una coloración de durazno maduro. Pero lo que más me atrae en ella es el pliegue gracioso y provocativo de los labios delgados y rojos y el hoyuelo que agracia la mejilla al sonreír..."

Un pintor podría trasladar a la tela este croquis rápido, de una sensualidad campestre y sabrosa. El toque se acentúa más adelante: notando la admiración del joven, la muchacha vuelve el rostro y con una coquetería ingenua, le da una mirada fugitiva.

—¡Vamos; ¿Con que le está ligando la "Capachito"? ¡No anda mal!— exclamó el mayordomo.

—¿Cómo dices? — balbuceo.

—Miren cómo el patrón se hace el leso: la Capachito, pues, la Julia. ¿Qué no le ha visto su mercé los dos capachitos tan lindos?

Como el mayordomo acompaña su maliciosa observación con el gesto de sus manos elocuentes, ambos soltamos la carcajada".

No seguiremos a Capachito hasta el final de la aventura, no por cierto la esperada: temeríamos destruir con nuestros comentarios la gracia ligera del relato y subrayar la línea que va insinuando, sin timidez ni grosería, el final bastante escabroso.

Diremos solamente que todos los cuentos de Acuña tienen algo de Capachito y que la frescura y variedad de las sensaciones salva lo que el procedimiento uniforme podría ofrecer de monótono. Nutrida de datos concretos y de pequeños hechos significativos, su prosa nos convence, nos hace participar inmediatamente en las escenas descritas y, junto con la evocación luminosa de la realidad, nos trae el sentimiento de que el autor ha visto y vivido todo aquéllo y su amor al campo, sin explicaciones ni énfasis, acaba por imponérsenos y comunicársenos.

Esta comunicación del autor y el lector nos parece uno de los grandes misterios y la fuente única talvez del placer artístico: ella realiza el objeto mismo de la obra de arte, que es modificar en tal o cual sentido nuestro estado de ánimo, influír sobre nosotros, cambiarnos momentánea o duraderamente en un ser distinto, enriqueciendo nuestra vida interna con maravillosas trasmutaciones. El destino ha querido encarcelarnos: el arte nos liberta, nos abre camino y horizontes, permite que salgamos de la prisión íntima para conocer, por medio de la simpatía y la admiración, la manera de existir y de mirar las cosas propias de otros seres.

Con frecuencia, en estas excursiones, hacemos malos encuentros; nos salen al paso lobos y bandoleros, ladrones que nos despojan y nos hieren, o nos dejan la sensación de una compañía degradante, o insípida, o estúpida, que suele ser peor. No lo lamentemos demasiado. Después de todo, esos personajes no son bien reales. Y nos servirán — nada se pierde — para alegrarnos doblemente cuando encontremos una compañía sana, inteligente y fuerte, que tenga el dón de contar sin aburrir, que nos lleve hacia el campo y hacia el mar, que nos haga asistir a las topeaduras hercúleas de los mozos campesinos, que nos convide a embarcarnos en algún velero para lejanas expediciones o se entretenga con nosotros en pescar toda una noche, flotando sobre el río; que refresque nuestro espíritu con las brisas salobres de la costa y nos haga, con mucha discreción, confidente de sus esperanzas, sus triunfos y sus desengaños de amor.

Antes "en el buen tiempo antiguo", las influencias extranjeras dominaban en nuestra literatura hasta ahogar el carácter nacional; pero desde unos 20 años a esta parte viénese observando un progresivo despertar de la inspiración autónoma y nuestros tipos y paisajes se reflejan en las páginas de los libros chilenos.

Singularmente favorecida por el destino, a este respecto, ha sido la región del Maule, con su naturaleza rica, su gran río, sus costumbres pintorescas y las viejas tradiciones del puerto abandonado. Gana, Latorre, Labarca la han enfocado, cada uno según su temperamento.

Carlos Acuña, que tiene raíces materiales y sentimentales por esas tierras, nos la da a trozos en las jugosas y concisas descripciones de sus cuentos, en sus personajes brevemente esbozados, sus escenas rápidas que condensan idilios, comedias y dramas.

Es un representante con carácter propio de esta nueva generación que inicia la verdadera literatura nacional y está destinada a diferenciarnos entre los demás países y darnos carta de ciudadanía artística.

"Alone"

Criadero
Las Rejas
De Don
Manuel Rivas
Vicuña
Vacas y Vaquillas
Holstein Friesian
VENDRAN:
FUTRE, Toro Holstein Friesian fina sangre, adquirido en el criadero de don Ernesto Valdés y Vacas y Vaquillas, de los criaderos Lolenco, de don Arturo Alemparte; Alberto y Domingo Valdés; Ernesto Valdés, Rafael Orrego; San Juan de Chena, de don Antonio Valdés Cuevas; Juan N. Rubio; Santa Gabriela, de don Félix A. Solar; Germán Concha.
El remate lo efectuaré por liquidación total del criadero y por cambio de explotación, en el local de la SOCIEDAD ANONIMA FERIA IZQUIERDO.
El Miércoles 26 de Octubre a las 2.30 P. M.
Los animales estarán a la vista desde el Lunes
PEDRO DONOSO & Cía.
HUERFANOS 1225. — TELEFONO INGLES 3451. —
CASILLA 521
O-23

Gran Empresa Estañífera
Hemos obtenido para nuestras relaciones comerciales una cuota de capital sobre una gran negociación estañífera en Bolivia, cuya sólida base industrial y minera y su esmerada dirección técnica permiten esperar los más grandes e inmediatos resultados.
Las acciones, de 1|2 libra esterlina cada una, son totalmente pagadas.
En la imposibilidad de dirigirnos individualmente a nuestras relaciones, lo hacemos por el presente, recomendándoles pasar a nuestra Oficina, antes del Jueves próximo, en que quedará cerrada la suscripción por encontrarse ya colocado más de la mitad del capital social.
FREUDENBURG & BALMACEDA
330 - MORANDE - 330

$ 8000
Regalo casa siete piezas, fachada cal y ladrillos, un paso carros, 600 metros superficie.
Tratar: con su dueño.
DELICIAS 2355

DE NUESTROS CORRESPONSALES EN EL EXTERIOR

El 2.o Congreso Internacional de protección a la infancia

La importancia especial que ha tenido. — Tres minutos con el Rey Alberto I. — La Asociación Internacional de Protección a la Infancia. —Temas tratados. — Excursiones científicas. — En Amberes y Ostende

Acaba de celebrarse en Bruselas el 2.o Congreso Internacional de Protección a la Infancia. Aun cuando con oportunidad informaremos ampliamente al Gobierno sobre los acuerdos tomados y los temas tratados en esta reunión, a la cual concurrieron treinta y cinco naciones, deseo hacer constar desde luego la importancia especial que ha tenido este Congreso, en el cual Bélgica ha dado un bello ejemplo de la forma cómo los Gobiernos deben afrontar estos problemas y de lo que puede esperarse de su solución acertada e inteligente.

La sesión inaugural se efectuó el 18 de Julio, a las 10 de la mañana, en el hermoso "Palais des Académies"; a ella asistió el Rey, el Cuerpo Diplomático y un numeroso público; fué presidida por el 1.er Ministro, y presidente efectivo M. Carton de Wyart, el Ministro de Justicia, M. Vanderwelde, y el Ministro de Relaciones Exteriores, M. Jaspar, a quienes acompañaban en la Mesa los miembros de la comisión organizadora. En su discurso inaugural, el Ministro Carton de Wyart, después de saludar al Rey, haciendo resaltar la importancia que significaba su presencia en aquellos momentos, hizo una historia de la génesis de los Congresos de la Infancia; recordó el de Amberes de 1911, que impulsó en Bélgica la creación de los Tribunales para niños, establecidos por ley de 15 de Mayo de 1912, y la organización de la educación de anormales, comenzada poco después y establecida definitivamente por ley de 4 de Junio de 1920, que lleva la firma del Ministro Vanderwelde. Recordó el Congreso de 1913, el primero internacional, en el cual se examinaron tantos problemas de orden moral, jurídico e higiénico, relacionados con el niño, y en el cual se planteó la creación de la "Asociación Internacional de Protección a la Infancia", gestión interrumpida por la guerra. Se refirió en seguida a toda la gran obra realizada en pro de la infancia, durante la ocupación alemana, obra que, un poco improvisada entonces, ha persistido y ha tomado forma definitiva por ley de 5 de Setiembre de 1919, que creó, "bajo la ardiente inspiración de Jaspar", la magnífica organización denominada "L'oeuvre nationale de l'enfance", extendida hoy por todo el territorio del país. Con razón, pues, pudo el orador recordar que, si las palabras de Napoleón se han realizado, y "Bélgica ha sido el campo de batalla de la Europa", se han realizado también las de Eliseo Reclus, y "la Bélgica ha sido el campo de experiencias de la Europa".

El Ministro y presidente del Congreso terminó saludando en bellas palabras a las naciones representadas, después de lo cual, en nombre de Bélgica y del Rey, declaró inauguradas las sesiones del Congreso. Por orden alfabético correspondió, en primer término, a Chile responder a las hermosas y cordiales palabras del presidente y presentar a su vez el homenaje de la República, a la gran nación belga y su glorioso Rey-soldado. Terminada esta primera sesión, el Rey recibió separadamente a los representantes de las diversas naciones. En esta entrevista, tan sencilla como afectuosa, nos manifestó cuánto le interesaban los problemas relacionados con la infancia, a cuya protección el Gobierno belga dedica grandes esfuerzos. Se interesó por conocer el estado en que a este respecto se encuentra nuestro país, "allí, nos dijo, donde la familia es unida y bien constituída, y cada mujer una espléndida madre".

Cerca del medio día, el Rey abandonó el Palacio de las Academias, seguido de una cantidad de viejos, jóvenes, niños, hombres y mujeres, que lo aclamaban sin cesar.

Al día siguiente se constituyeron las diversas secciones, que trabajaron aisladamente. Estas secciones fueron las siguientes: 1.a, preservación moral de la infancia y tribunales para niños, con cuatro cuestiones diferentes para resolver; 2.a, infancia anormal, con tres cuestiones diferentes; 3.a, higiene de la infancia y puericultura, con cuatro cuestiones; 4.a, protección a los huérfanos de la guerra, con tres cuestiones distintas.

Muchas figuras intelectuales de primera magnitud asistían al Congreso; podríamos citar a Paul Boncour, Bollet, Demoor, Andrien D'Ursel, Johannsen, Norris, Hegea, Jaspar, Vandervelde; debo citar aquí especialmente a Madame Carton de Wyart, quien a su gran cultura une el talento clarísimo y la virtud inagotable. La delegación de Chile tuvo ocasión de rendir un público homenaje a esta ilustre dama, cuyo espíritu abnegado no decayó un instante ante los horrores de la guerra. Después de cuatro días de deliberaciones, el Congreso clausuró sus trabajos en una sesión solemne en la cual se dió lectura a todas las conclusiones aprobadas, incluyendo la creación de la Asociación Internacional, que con tanta justicia ha designado a Bruselas como el Centro de la Protección de la Infancia.

Tan importantes como las sesiones fueron las visitas que se siguieron a ellas.

La "Cure du jour", establecida en el hermoso parque de Tervueren, en los alrededores de Bruselas, tiene por objeto procurar días de aire puro, sol y buena alimentación a los niños débiles, los cuales son devueltos a su hogar en la tarde y traídos en la mañana siguiente, durante tres, cuatro o más meses; durante su estada en el establecimiento, se les somete a todas las condiciones favorables a la mejoría de sus organismos debilitados o mal constituídos. El Ministro Jaspar, el alma de esta obra, a cargo de la mencionada organización de "L'oeuvre nationale de l'Enfance", explicó a los visitantes todos los detalles del funcionamiento.

La visita al Instituto de anormales de Rixensart, en el cual se hace la enseñanza por nuevos métodos, en cuatro cursos, dirigidos por la hábil pedagoga, Mademoiselle Monchamps, nos dejó la más espléndida impresión.

El establecimiento Central de Observación, situado en Moll, a unas tres horas de Bruselas, tiene por objeto el estudio y observación y aún clasificación del niño sospechado de anomalías. Los ingresados allí son en general enviados por el juez. Es interesante, y sobre esto insistiremos más tarde, cómo se coloca al niño en un ambiente tal, que el resultado de la observancia de datos que correspondan a la psicología real del observado, datos que naturalmente se falsean cuando el sujeto de observación **reacciona** ante un ambiente inadecuado o simplemente diverso. Según el examen practicado y de acuerdo con él, el juez decide lo que ha de hacerse con el menor. Hay que recordar que para Bélgica no hay niños culpables; sólo hay niños "desgraciados" en el amplio sentido de la palabra.

Presididos por el Ministro de Justicia, efectuamos visitas a varios "Establecimientos de Educación" de pequeños delincuentes, es decir, lo que nosotros llamamos (aunque nunca debieran llamarse así) **reformatorios**, de cuyo régimen y organización hablaremos más tarde.

Interesante fué **la visita a Gheel**, en donde la secular devoción a Santa Dymphne, dió lugar a las colonias familiares de alienados. Hoy día perfectamente organizadas para la readaptación de los alienados crónicos incurables y niños atrasados con resultados sorprendentes. En el pueblo de Gheel puede visitarse la Iglesia erigida en el siglo VIII a Santa Dymphne, cuya historia todo el mundo allí conoce. Al caer la tarde llega hasta ella, de todas partes, el devoto "paysan" flamenco, rubio, fornido y bonachón, marcando los pasos con el sonido de sus zuecos, cuidadosamente tallados.

Hubo también visitas a las colonias marítimas para niños débiles.

Como es preciso terminar estas líneas que pudieran prolongarse indefinidamente, agregaré sólo que, gracias a la amabilidad del Ministro Vandervelde y a la magnífica amistad que a él me une, me ha sido posible reunir toda la admirable legislación belga pro-infancia y todos los datos que me han parecido de interés para Chile en (así lo espero) un futuro no lejano.

Dr. H. LEA-PLAZA.

Playa de Ostende, Julio de 1921.

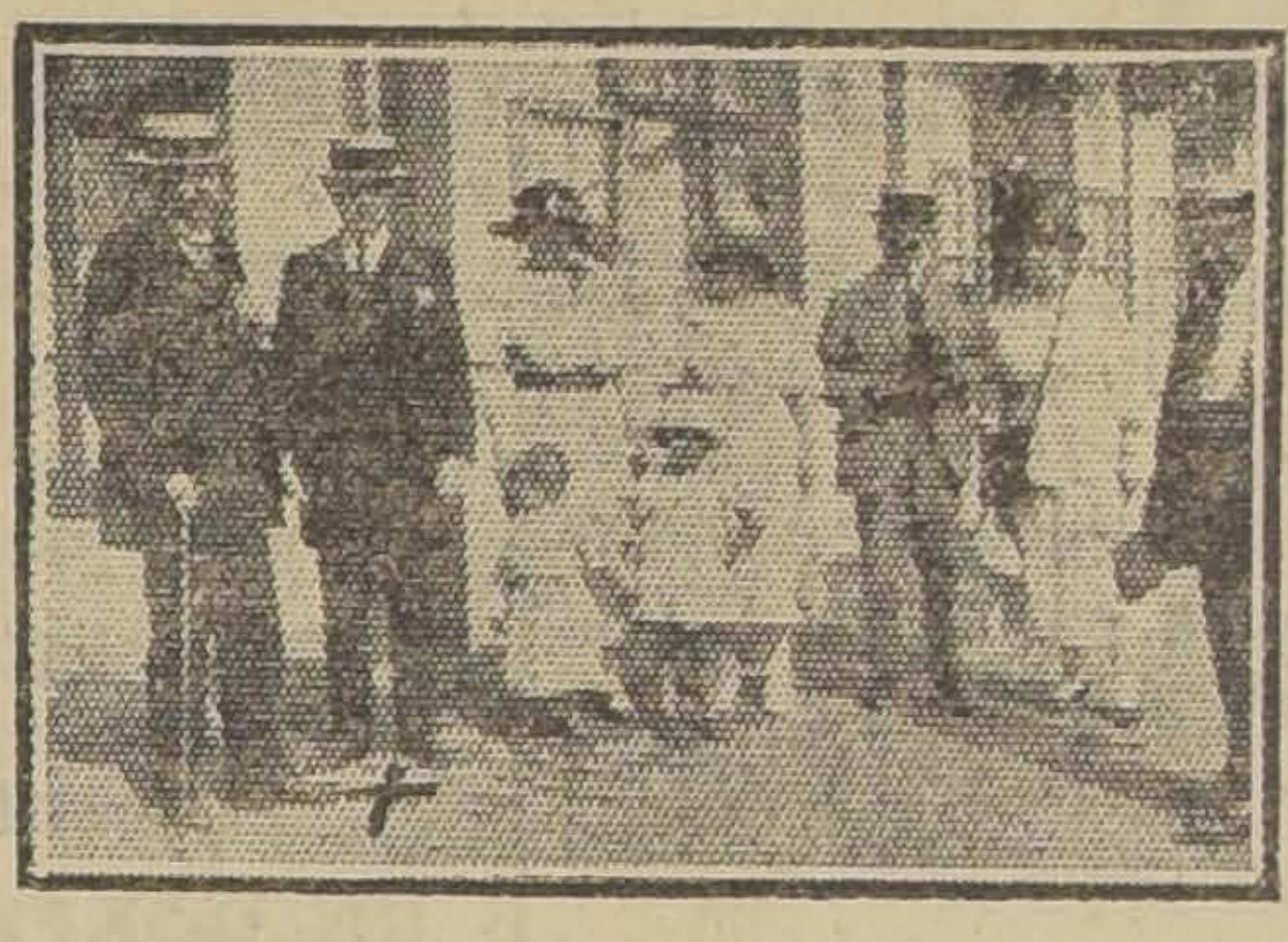

EL MINISTRO JASPAR Y ALGUNOS MIEMBROS DE LA DELEGACION DE CHILE

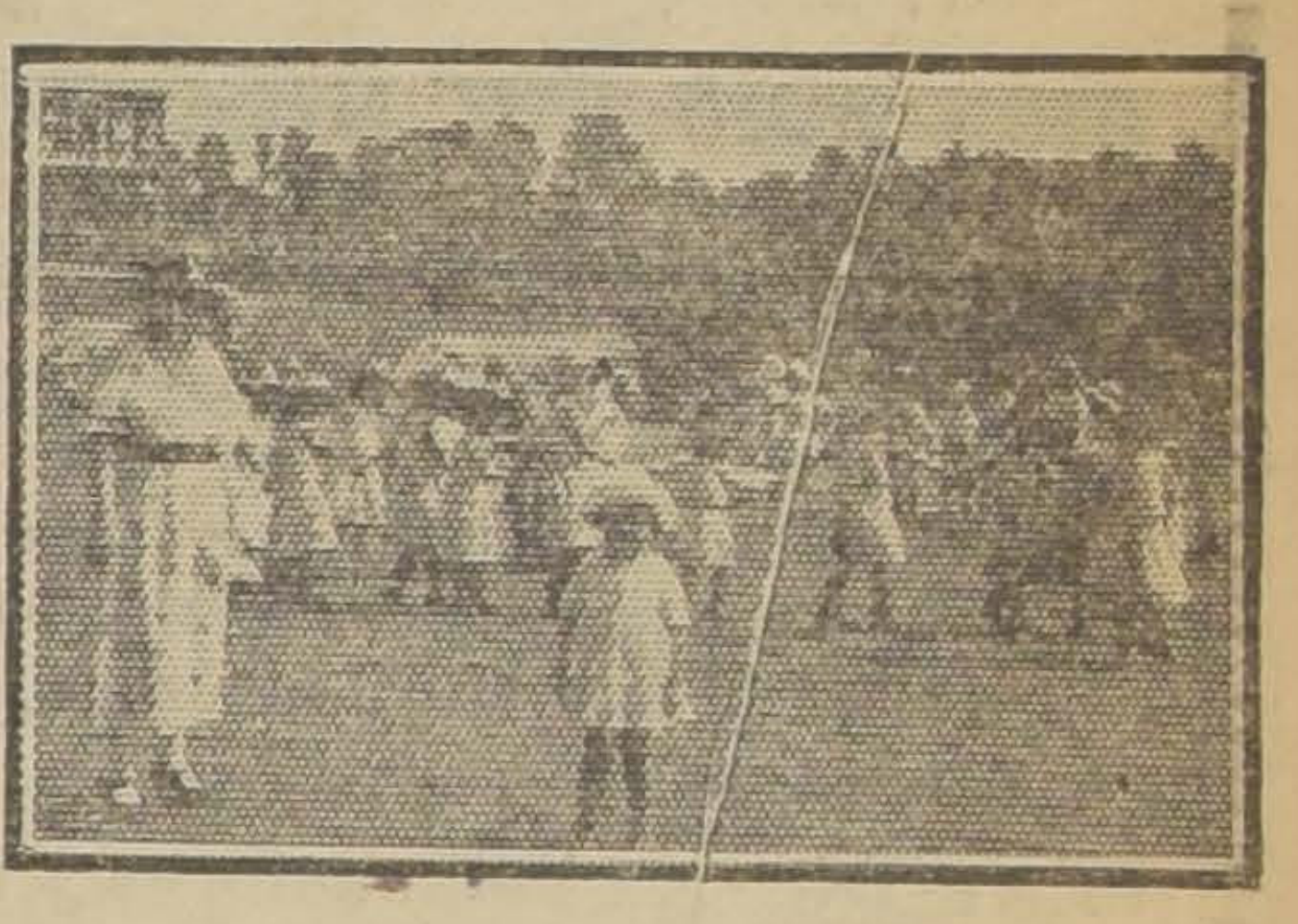

"LA CURE DU JOUR" EN LOS ALREDEDORES DE BRUSELAS

En Melipilla
Vendemos
Fundo
de buenos terrenos regados y campo adecuado para crianza y siembras.
Buenas casas y toda clase de construcciones agrícolas.
Valiosos plantaciones.
PRECIO: $ 1.500,000
Departamento de Fundos
Freudenburg & Balmaceda
330 - MORANDE - 330

JABON DE CASTILLA BORICADO
Exija siempre nuestra marca.
LABORATORIO CHILE.--Santiago

CIGARRILLOS
REINA VICTORIA
HABANOS XXXX
60 CENTAVOS LA CAJETILLA
O-N

AEG
Allgemeine Elektricitäts-Gesellschaft Berlin.
MOTORES DE CORRIENTE CONTINUA Y ALTERNADA
Motores Diesel, Semi-Diesel y a bencina.-Materiales de instalación por mayor y menor ofrece con garantías
A E G Cía. Sudamericana de Electricidad
Bandera esq. Sto, Domingo. - SANTIAGO - Casilla 110-D.

GRANDES REBAJAS

EN LOS ARTICULOS DE MODA PARA SEÑORAS

EXCEPCIONAL RECLAME EN CAMISERI

Mañana Lunes, Gath & Chaves brinda a sus clientes estas ofertas ocasionales. = Las confecciones Sombreros adornados para Señoras, Señoritas y Niñas, han sido rebajadas considerablemente, LO MIS QUE LOS DEL DEPARTAMENTO DE LUTOS; y en CAMISERIA, algunos artículos de verano que ven mos solo por un día, a precios de verdadera OPORTUNIDAD. = Léase el detalle. Véanse nuestras vidrier

EN CONFECCION SEÑORAS:

VESTIDOS en riquísima voile vaporoso, especial para los calores de la estación, formas elegantes y de rigurosa moda, desde	$ 98.00
VESTIDOS de lana, colores y estilos variados, confeccionados en ricas telas, desde	$ 195.00
TRAJES SASTRE, diversidad de estilos, colores y formas, corte y confección correctísima, mitad forro de seda, desde	$ 270.00

EN LUTOS:

BLUSAS de rica seda espumilla, en modelos elegantes y de rigurosa moda, apropiadas para la presente estación de verano, desde	$ 58.00
VESTIDOS de lana, gabardinas y tricotinas, modelos y hechuras de gran novedad, desde	$ 195.00
TRAJES SASTRE, mitad forro de seda, formas de gran novedad, adornos apropiados para luto, desde	$ 290.00
SOMBREROS para luto en créme Georgette, modelo para usar con o sin velo, desde	$ 58.00

EN CONFECCION NIÑAS:

VESTIDOS en céfiros de colores unidos, modelos variados, desde	$ 15.90
MARINEROS en piel blanca y piqué, para niñas, desde	$ 35.00
VESTIDOS en velo color, modelos muy variados, para niñas, desde	$ 39.50
VESTIDOS en velo y organdí de colores, para señoritas, desde	$ 150.00
TRAJE SASTRE en brin, hilo y tussor, pra señoritas, desde	$ 220.00
TRAJE SASTRE en lana color, para señoritas, desde	$ 240.00

EN MODAS:

Hemos efectuado nuevas e importantes bajas en todos los MODELOS, entre los se distinguen, por su elegancia, los de las Georgette, Lewis, Eveline Varon y otras.

EN CAMISERIA:

CALZONCILLOS cortos de céfiro listado, calidad extra, muy prácticos para el verano, a	$
CAMISAS de fina batista de color, dibujos seleccionados, sin cuello y con puños mosqueteros, a	$
CAMISONES de rico madapolán, con cuello vuelto y aplicaciones de céfiro de fantasía, a	$
CAMISAS de crepé listado, artículo de gran duración, sin cuello y con puños mosqueteros, a	$
PIJAMAS de crepé blanco, artículo muy durable, modelo sencillo y elegante, a	$

STETSON
HAT
GC Ltd.
Gath & Chave

El surtido que tenemos de sombreros calañeses de la afamada manufactura JOHN B. STETSON, ha merecido los más conceptuosos elogios de los gentlemen que han visitado nuestro Departamento SOMBRERERIA (1er. piso).

El STETSON HAT es elegante y distinguido, y se impone en cualquier parte del mundo sobre todo otro sombrero para caballero.

Cuando un caballero cuida de llevar una elegante indumentaria, es de imprescindible necesidad que la complemente con un magnífico

STETSON HAT

que tiene la supremacía en el mercado de sombreros.

LA NACION

Santiago, 23 de Octubre de 1921

LA INTERPELACION SOBRE EL ACUERDO SALITRERO

La cuestión salitrera ha sido especial e imparcialmente comentada por este diario. En efecto, desde el editorial del 1.o de Octubre último, en que definíamos la situación del salitre chileno ante las causas económicas mundiales, que alteraban las condiciones del mercado, hasta el editorial del 13 del presente, en que analizábamos el acuerdo suscrito por el Gobierno, la Asociación de Productores y el "Pool" de compradores, todas las incidencias y preliminares del reciente acuerdo, así como sus posibles consecuencias, han sido en cada caso sometidas a un estudio imparcial y detenido. No podemos por lo mismo dejar de considerar el extenso e interesante debate sostenido en el Senado sobre política salitrera y, en especial, sobre el acuerdo del 11 de Octubre.

El señor don Enrique Zañartu ha interpelado al Gobierno estimando que ese acuerdo no era conveniente para el país, siendo en cambio en exceso beneficioso para el "Pool". Ha expresado el honorable senador su convicción de que el arreglo con el "Pool" en la forma establecida por el acuerdo último era, a más de inconveniente para la industria del salitre, innecesario para el "Pool". Desde luego, la situación de las firmas integrantes del consorcio de compradores, relacionadas con la alta banca de Inglaterra, hacía improbable y hasta ilusoria la falencia de tales firmas, careciendo entonces de fundamento el peligro de que dejaran de entrar al país alrededor de doce o quince millones de libras en letras sobre Londres (o de nueve millones, según los cálculos del señor Zañartu), que, se ha dicho, habrían sido en tal caso protestadas.

Lógicamente, pues, si se establece como base que la falencia de las firmas compradoras de ninguna manera habría llegado a producirse, bien pudo entonces la Asociación, por su propia cuenta o por intervención directa del Gobierno, evitar el acuerdo del 26 de Enero último, que fijó precios mínimos de 14 chelines por quintal en la costa (£ 19 0 s. la tonelada en Europa y en bodega) hasta el 31 de Marzo de 1922 De no haber existido tal acuerdo, el "Pool" no habría podido disponer del argumento de un **precio alto garantido** que le daba derecho a exigir una indemnización de la Asociación en caso de que ésta deseara rebajar los precios para reabrir las ventas. Se habría evitado así el acuerdo último que indemniza al "Pool", con un mínimo de 1.500,000 £ y un máximo ilimitado y proporcional a la cantidad de salitre nuevo que sea vendido antes del 30 de Julio de 1923.

Finalmente, ha expresado el señor Zañartu, que la necesidad de aprovechar el "Pool" para la distribución del salitre en los mercados europeos podría ser fácil y tal vez ventajosamente evitada aprovechando la oferta de banqueros de Francia y los Países Bajos, los cuales se habrían dirigido oficialmente al Gobierno de Chile en tal sentido.

A estas observaciones contestó el Ministro de Hacienda, señor Celis, en un discurso digno de aplauso, por la serenidad de su argumentación y la amplia exposición de antecedentes que lo acompañan.

A su juicio, no podía atribuirse al acuerdo del 26 de Enero—que fijó un precio de 14 s. cuando poco antes era de 17 s.—el hecho de que las ventas de salitre hubiesen sido paralizadas. Se refirió en general el señor Celis a las mismas causas que este diario señaló en su editorial del 1.o de Octubre último, deteniéndose especialmente en la baja del poder adquisitivo de la moneda de aquellos países que eran habitualmente los mayores consumidores de salitre. "Estas situaciones, dijo el señor Ministro de Hacienda, son de tal naturaleza que no han podido ser producidas artificialmente por capitalistas, aunque fuesen los más fuertes del mundo; naturalmente, no ha sido el "Pool" el que determinó la baja en el precio del azúcar, del algodón, la disminución del poder adquisitivo de la moneda alemana"... Aludió, además, el señor Celis, a la conveniencia de no suspender las tradicionales relaciones de comercio mantenidas con firmas comerciales que desde antiguo son poseedoras de una organización de ventas y de una clientela que no es fácil improvisar. En cuanto a los precios fijados, estima el señor Celis que ellos permitirán reanudar sin dificultad y desde luego la venta de los stocks.

Sin participar nosotros del pesimismo del señor Zañartu ni del optimismo del señor Celis, creemos que se ha hecho lo más que atendidas las circunstancias ha podido hacerse, y que siempre será mejor una situación resuelta que una por resolver. No creemos tampoco que en el convenio realizado hubiera sido difícil consultar en mejor forma los intereses nacionales, pero nos encontramos con que el mal viene desde Junio de 1920, que estableció la **fall clause**, de la falta de previsión que entonces se tuvo y que produjo el acuerdo de 26 de Enero.

Nos parece que las ideas del señor Barros Errázuriz que participó en el final de este debate, consultan la verdad de la situación presente y las previsiones necesarias para la situación futura. Es cierto que el acuerdo concede una indemnización al "Pool", pero esta indemnización la pagan los productores con el propio dinero que el "Pool" les hizo ganar cuando era posible vender salitre a precios altos. Por último se avienen los productores a conceder aún más de lo que consultaba el proyecto del Gobierno, ya que el mínimo de 920,000 £ que el proyecto consultaba se lleva en el acuerdo a 1.500,000 £, y, por otra parte, no se fija máximo alguno para la indemnización que resulte del pago de compensaciones por ventas de salitre nuevo que se efectúen hasta el 30 de Junio de 1923. Es decir, se establece la conveniencia del "Pool", en la doble forma de una escala decreciente de regalías y de un beneficio ilimitado dentro de cierto plazo para estimular las compras y subir la indemnización total.

En resumen, como dice el señor Barros Errázuriz, "no sería lógico criticar este acuerdo si los interesados ven que les conviene". Más útil sería dejar a los mismos miembros de la Asociación de Productores la ratificación o enmienda del acuerdo del 11 de Octubre último, y preocuparse, desde luego, del gran problema del salitre en el futuro, el cual reside en la competencia de los **salitres artificiales producidos en los mismos centros de consumo.**

La manera de evitar esta creciente competencia sólo puede obtenerse abaratando a la vez la producción, los fletes y la distribución. Tanto en los costos como en la distribución y organización de las ventas, el Estado puede y debe intervenir. ¿Por qué, como dice el señor Barros Errázuriz, y como lo hemos dicho nosotros tantas veces, no se estudian todos los proyectos que tiendan a abaratar el costo de producción a fin de permitir que nuestra industria salitrera pueda competir con ventaja en los mercados extranjeros?

No pudiendo, pues, ser otra la política que al Gobierno corresponde seguir respecto de la industria salitrera, se felicita este diario del voto con que el señor Barros Errázuriz ha puesto término al debate salitrero y en el cual propone "invitar a la Cámara de Diputados para que nombre una Comisión Mixta de senadores y diputados, a fin de que de acuerdo con el Gobierno estudien todas las medidas que convenga adoptar para proteger la industria del salitre". Lo que falta es que este voto se traduzca en algo efectivo, y no quede en el campo de las aspiraciones a que todos concurren y nadie realiza.

Cualesquiera que sean los defectos que puedan atribuirse al acuerdo del 11 de Octubre, el hecho es que se ha apartado un grave escollo y que en todo caso es la liquidación buena o mala de una situación reconocidamente mala. ¿Habría sido preferible esperar hasta el 1.o de Abril la caducidad del acuerdo de 26 de Enero que confirmó la cláusula de garantía a favor de los compradores? Tal vez. No faltan buenas razones para creerlo así; pero no sabemos o no podemos apreciar qué perturbaciones hubiera podido traer en la situación comercial de los propios productores. Cuando éstos han preferido el acuerdo de 11 de Octubre y aceptar la regalía de £ 1.500,000, es porque bien estudiado su negocio les conviene más un arreglo gravoso para ellos que una liberación que podía ser más aparente que real ante la compleja red de las ventas que manejan los compradores, fuertemente organizada en todos los mercados de consumo.

Es por eso que no creemos aceptable que el Senado ponga término a un debate con un voto que carece de objeto práctico. Como lo dijo con mucha oportunidad el senador señor Edwards, el Senado no puede censurar ni al "Pool" ni a la Asociación; no debe opinar sobre los negocios privados. Puede censurar al Ministro, al Gobierno, considerar que su intervención ha sido indebida, deficiente o excesiva; pero no juzgar hechos ya pasados que hasta ahora cuentan con la aprobación de los propios interesados.

El discurso del Ministro de Hacienda deja la impresión de que el Gobierno no merece censura, y que ha procedido con discreción, sin salir del papel que le corresponde en un asunto en que no ejercitaba facultades legales sino la tuición que le cabe en todo lo que afecta al interés del país.

El debate del Senado ha sido útil e interesante. Convendría, sin embargo, no exagerar, sino, como lo dijo el señor Mac-Iver, dejar en paz a compradores y vendedores, y cuidar, agregaremos nosotros, de tener alguna vez una verdadera política salitrera, que evite en lo futuro situaciones como la actual.

CARTAGENA

PUERTO NUEVO (Playa chica).—Casa de construcción de concreto, muy cerca de la estación, apropiada para hotel. Tiene: 2 galerías de 40 metros cada una, 16 dormitorios, jardines y toda clase de dependencias. Canon: $ 8,000 anuales.

Casas Amobladas.-Santiago

CASTRO.—Espléndidos altos, hall, salón, cinco dormitorios, bien amoblada. Dependencias. Canon: $ 450.

VICUÑA MACKENNA. — Buenos bajos. Tiene 2 dormitorios, salón, comedor, dos patios, luz eléctrica, dependencias. Canon: $ 450.

DIECIOCHO.—Casa en bajos, hall, cinco dormitorios, salón, comedor, repostero, galerías, pieza de baño, dos patios luz eléctrica y gas. Dependencias. Canon: $ 1,000.

MANUEL MONTT. — Casa en altos lujosamente amoblada, piano eléctrico. Tiene: tres dormitorios, salón, comedor. Dependencias. Canon: $ 800.

CARLOS OSSANDON B.
163—BANDERA—163
Horas de Oficina: de 9 a 12 M. y de 1.30 a 5 P. M.

LEYENDO A DON ELIODORO YAÑEZ

UNA PAGINA DE SU LIBRO "EN VIAJE"

Del doctor Fabián Chávez, Director de "El Diario" de La Paz.

Mi distinguido amigo, el diplomático chileno don Emilio Rodríguez Mendoza, tuvo la gentileza de hacer saber a don Eliodoro Yáñez el vivo interés que yo tenía por conocer su libro "En Viaje", que tan favorables comentarios ha inspirado a los periodistas de su patria.

El libro del señor Yáñez tiene en estos instantes una triple importancia. Primeramente, la autoridad de su autor, a quien el prologuista de la obra—el actual Ministro de Relaciones Exteriores de Chile—califica como el primero de los internacionalistas de su país. En segundo lugar, la circunstancia de haber sido escrito a raíz de una de las más importantes misiones diplomáticas organizadas por el Gobierno de la Moneda. Y, por último, la decisiva influencia que el señor Yáñez ejerce actualmente en la política internacional de la República vecina.

Don Eliodoro Yáñez es uno de esos políticos modernos que poseen el don de actuar y de surgir con la misma capacidad y con el mismo brillo en diversos escenarios de la vida pública. Escritor elegante y enjundioso, abogado eminente, orador, político, y mundano, su personalidad se destaca con caracteres propios y salientes entre las más altas figuras de su país. El joven Canciller a quien nos hemos referido anteriormente, don Ernesto Barros Jarpa, es ante todo un discípulo aventajado del señor Yáñez, a cuyo lado hizo sus primeras armas desde las columnas de "La Nación" de Santiago, logrando ascender al Ministerio a los veintiocho años de edad.

Sería tarea muy larga seguir a don Eliodoro Yáñez a través de su interesantísimo libro "En viaje". En las páginas de esta obra se confunden el literato y el político, el internacionalista y el diplomático, el pensador y el artista, el chileno y el hombre de mundo. Hay, sin embargo, pasajes que tienen un especial interés para nosotros los bolivianos, particularmente en estos momentos de hondas expectativas internacionales.

Apenas firmado el armisticio, que puso fin al conflicto europeo, el Gobierno de Chile, que fué uno de los pocos países de América que se mantuvo dentro de una expectante neutralidad, creyó de su deber constituir una Embajada especial ante las potencias que ganaron la guerra, y a este fin envió la llamada "misión financiera", que presidió el señor Yáñez, y de la cual formaron parte dos altas personalidades de la política chilena.

La misión Yáñez tuvo que disolverse a poco de partir por ciertas divergencias políticas que la prensa de América comentó en su oportunidad; pero el jefe de ella continuó su labor tanto en los Estados Unidos como en Europa.

Fruto de las observaciones recogidas en su larga y al parecer fructífera jira es el libro que ha inspirado este artículo. El autor de esa interesantísima obra nos relata sus notas de viaje, sus impresiones acerca de los hombres más descollantes en aquella hora solemne de la victoria y de la gran liquidación de mil problemas mundiales, sus comentarios a la política en boga, sus esperanzas y sus pesimismos respecto del pacto de Versalles y de la Sociedad de las Naciones.

Hablando de las figuras europeas y americanas que trató en aquella ocasión en París, el señor Yáñez se refiere a ciertas charlas con don Ismael Montes, acerca de nuestro pleito del Pacífico. El autor del libro hace el retrato moral de nuestro ex-mandatario con una exactitud admirable. Le han bastado dos rasgos para trazar la fisonomía de aquel hombre que, como ningún otro en Bolivia, ha preocupado tanto la opinión de sus devotos y de sus adversarios.

Comienza don Eliodoro Yáñez presentando la simpática figura de un eminente americano, que intervino y presidió la primera entrevista del diplomático chileno con el doctor Montes.

He aquí lo que dice el señor Yáñez:

"Don Francisco de la Barra, ex-Presidente de México y hombre público distinguido en su país, es algo así como el Néstor de la Colonia Suramericana en París. Cultísimo, de fino trato, amable y servicial, goza de una situación expectable en los círculos políticos y es, en realidad, un Ministro diplomático sin credenciales.

Tuvo la gentileza de invitarme a almorzar en el Ritz, en unión del General don Ismael Montes, Ministro Plenipotenciario de Bolivia, y al sentarnos a la mesa en grata charla, nos dijo que nos reunía para que desde allí saliera el definitivo arreglo de la cuestión del Pacífico, que significaba la tranquilidad diplomática de la América. Los chilenos, le dije, hemos siempre rechazado el arbitraje, pero en este caso me someto al voto de nuestro amable anfitrión.

Don Ismael Montes, Ministro de Bolivia, es, ante todo, un hombre franco: dice lo que piensa sin ambages ni reservas; no cuida de apreciar el efecto que sus palabras pueden producir en su interlocutor, sino de expresarse con claridad y de ser bien entendido. Va rectamente a su objeto y esto facilita mucho la inteligencia con él. Nuestra conversación en el Ritz, que se prolongó por más de una hora, de agradable sobremesa, tuvo así un vivísimo interés, con la intervención discreta del señor de la Barra, que mantuvo una neutralidad insospechable.

Recordó el General Montes sus gestiones en Santiago para obtener la cesión a Bolivia de los territorios de Tacna y Arica en la reunión de notables que provocó en su alojamiento del Gran Hotel, y la sorpresa que le causara mi respuesta al discurso que pronunció en apoyo a su tesis.—"Yo creía, me dijo, que la opinión pública chilena estaba bien preparada para dar curso a mis ideas, y las palabras de usted me demostraron que mis informaciones eran erróneas o superficiales".

Pocos días después celebramos una segunda conferencia, ya reducida entre el señor Montes y yo, en que expusimos uno y otro, con claridad y franqueza, los puntos de vista de cada Gobierno y los términos posibles de solución satisfactoria para el problema del Pacífico.

Las ideas del General son bien conocidas: "La política boliviana debe ser de un franco y amistoso concierto con Chile, pero nuestra necesidad suprema es la salida al mar, y esto no puede hacerse útilmente sino por el puerto de Arica. La cesión de una faja de territorio en el norte y la construcción de un nuevo puerto para hacer competencia con Arica en un comercio que sólo necesita una salida y un puerto, no sería solución. ¿Qué habrá qué hacer para que Chile ceda el puerto de Arica? Las compensaciones territoriales no son prácticamente realizables; hay que buscar otras bases, como ser una inteligencia económica y comercial, y son éstas las que Chile debe indicar para sellar esta amistad que yo propicio".

El señor Yáñez interrumpe en este punto su relato para concluir con las siguientes frases:

"El General Montes tiene una fe exagerada en la Sociedad de las Naciones, y no duda de la acción decisiva que ella tendrá en el conflicto del Pacífico, a cuya solución Bolivia se verá arrastrada a plegarse si no llega antes a un arreglo con Chile".

F. V. Ch.

BELLAS ARTES

UNA GRAN ADQUISICION PARA EL MUSEO

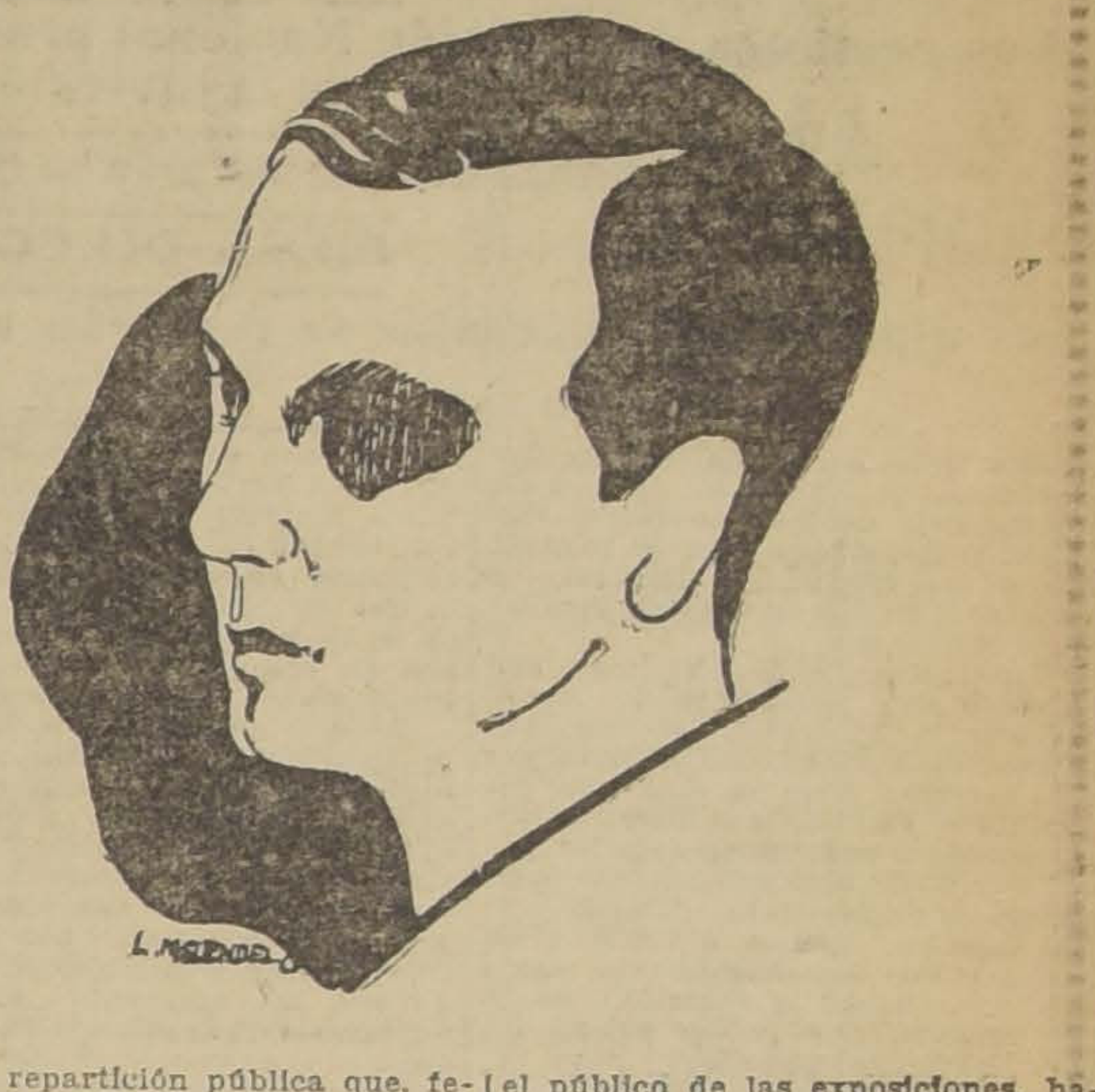

Es extraordinario. Han nombrado Director del Museo de Bellas Artes a Pedro Prado. Don Pedro Prado, como decía solemnemente el decreto, burocratizando por primera vez este breve nombre, orgullo del arte indígena, y familiar y bienquerido en todos los campos artísticos. Es preparado, tiene personalidad, tiene autoridad; sin embargo, le nombraron. También es verdad que no figuraba el cargo, por misericordiosa omisión, entre los lotes administrativos de que tanta cuestión se ha hecho por esos corrillos en los últimos días. ¿O es que el Museo de Bellas Artes es una repartición pública que, felizmente, queda al margen de la... repartición?

El hecho es que le han dado la Dirección del Museo, donde entrará como Pedro por su casa, y el arte nacional está de plácemes por ello. Prado es lo que entre la gente del oficio se llama "un hombre que entiende". Hay siglos de cultura artística en su mentalidad curiosa de todas las bellezas, y de todas diáfanamente comprensiva. Artista militante, pintor, escultor, poeta, arquitecto, le son familiares todas las formas de expresión que las bellas artes abarcan. Las practica y las domina con innata facilidad, y a pesar de que su espíritu moderno le lleva irresistiblemente a buscar caminos y procedimientos nuevos, más perfectos y depurados de prejuicios y añejos amaneramientos, está tan lejos de las intransigencias dogmáticas de las escuelas jóvenes como de las más apegadas a las fórmulas tradicionales.

Tan hermoso equilibrio de sus cualidades y sus gustos, más una rectitud y una ecuanimidad a toda prueba, le capacitan excepcionalmente para ejercitar las funciones de Director de nuestro Museo de Bellas Artes. Quien concibió y escribió "Alsino" sabrá desplegar muy alto el vuelo sobre las quisquillosidades y los rencores tan frecuentes entre los artistas de la llanura. El poeta-pintor de "La casa abandonada" y el pintor-poeta de los pequeños paisajes que ha conocido de cuando en cuando el público de las exposiciones, hará, estamos seguros, una alta y provechosa labor de organización en el Museo; y será también la suya una obra reparadora y depuradora, porque él sabe tan bien como nosotros que,—parafraseando el decir famoso,—"no están todas las que son ni son todas las que están", entre las obras de arte que la Administración tiene allí expuestas para admiración y enseñanza de las generaciones.

Confiamos plenamente en que Prado sabrá responder sin esfuerzo a las "generales expectativas que se cifran en su actuación administrativa...", confirmando con provecho y gloria la unánime opinión de que su nombramiento es la más grande y valiosa adquisición que se ha hecho para el Museo de mucho tiempo a esta parte.

SILENO.

Laboratorio Clínico
— DEL —
Dr. Leonidas Corona T.
Delicias 868.— Teléfono 2483
REACCION WASSERMANN
Sección de química. Sección de bacteriología
AUTOVACUNAS

MY LORD
Cigarrillos
CON TABACO MARYLAND

MARYLAND BOUQUET
El Super Cigarrillo - Boquilla Corcho y Ovalados

Máquinas para picar Carne
ALEXANDERWERK
para uso en casa e industrias.
Surtido completo de repuestos correspondientes.
Recibió nueva remesa.
Mercería Santiago
Ahumada 368-376 :-: Casilla 97-D
Teléf. Ing. 1953

Antigua Fábrica "MERIDA"
Chacabuco 28-B. — Santiago de Chile
Algunos de los artículos que fabricamos para Almacenes, Mercerías y Lamparerías:

Anafes
Asaderas
Alcuzas para aceite
Aceiteras para motores
Aparatos para acetileno
Baños
Budineras
Baldes
Botes para helados
Calentadores para baños
Carboneras
Carniceras
Cafeteras
Coladores
Cañones para cocinas
Depósitos para bencina o aceite.
Decálitros
Excusados
Estanques
Estantes para lavatorio
Embudos
Envases para despensa.
Flaneras
Fondos racioneros
Flotadores para excusados.
Faroles
Irrigadores para boticas
Instalaciones sanitarias
Jarros de 3 1|2 y 7 litros.
Jaulas
Jardineras
Lavaplatos
Lavacopas
Lámparas de carburo.
Litros
Linternas
Lluvias
Mosqueros
Moldes para dulces
Mesas forradas para cocinas
Medidas
Pailas de fierro
Pailas de hojalata
Palmatorias
Poruñas para pesos
Platillos para plantas
Palas para basuras
Quemadores
Recipientes
Regaderas
Rayadores
Refrigeradores de acero
Repisas para baño
Respaldos para lavaplatos.
Teteras.
Tarros basureros reforzados.
Tarros lecheros estañados.

Y toda clase de trabajos que se relacionan con nuestro ramo.
Despachos rápidos a provincias.
JOSE MERIDA F.

Cigarrillos
La Flor de Cabañas
HABANOS EXTRA FINOS

No hay otro remedio para la
DIABETIS
que las
Tabletas - Phaseol
Importación directa de Alemania.
BOTICA
SANTA ANA
CATEDRAL esq. SAN MARTIN
O-23

BALNEARIO APOQUINDO
A 20 minutos de Santiago. — Abierto:
Restaurant y Baños
Mañana Domingo habrá autobuses, partiendo Plaza de Armas esq. de Estado, a las 11 A. M. y 3 P. M.
ALMUERZO - ONCE - COMIDA
Servicio primer orden.
Ordenes: Teléfono.

Para que sus hijos sean la alegría del hogar y no el fantasma del dolor y la tristeza, tiene que alimentarlos bien.
GERMINASE
es el único alimento sano, nutritivo y natural, para que el delicado organismo de los niños adquiera salud, vigor y perfecto desarrollo.
Unico representante para Chile:
O. H. CORDERO BAÑOS
BANDERA 552

Música
"CASA AMARILLA" realizará esta semana 300,000 piezas de música a cualquier precio, con motivo del cambio a su nuevo local a la misma calle de San Diego 124-128. - No se olviden, SOLO POR ESTA SEMANA, en San Diego 236, para la entrante en San Diego 124 al 128.

NOTAS POLITICAS Y PARLAMENTARIAS

HA RENUNCIADO LA MESA DIRECTIVA DEL PARTIDO RADICAL

LA CRISIS MINISTERIAL

La Junta Central Radical aprobó ayer un voto del señor Rivas Vicuña, en el sentido de cooperar a la solución de la crisis con la organización de un Gabinete que realice el programa de la Alianza Liberal

El diputado señor Rivas Vicuña nos explica el alcance de este voto

El señor don Luis Barros Borgoño conferenciará hoy, a las 2 P. M., con el Presidente de la República

El señor don Ismael Tocornal puntualiza algunos de los aspectos de la misión que le encargara el Presidente de la República

EMPRESTITO FERROVIARIO

Los comitées de la Unión Nacional prosiguieron ayer estudiando los antecedentes relacionados con la inversión y liquidación de este empréstito

Se habla de que estaría acordado iniciar la acusación constitucional

MESA DIRECTIVA DE LA CAMARA

Los diputados demócratas se reunirán el Martes para designar la persona que debe representarlos en la Mesa Directiva

Las actividades de los círculos políticos se limitaron ayer a la conferencia de los presidentes Radical y Demócrata y a la reunión de la Junta Central Radical, de la cual damos algunos detalles más adelante.

Los comentarios hechos con ocasión del voto aprobado por el Directorio General Demócrata, autorizando a la Mesa Directiva para celebrar una entente con los Partidos Radical y Liberal y autorizando a sus parlamentarios para concurrir con esos mismos partidos a elegir Mesa Directiva de la Cámara, fueron optimistas en el sentido de considerarlo como un paso hacia la solución de la crisis ministerial y que allana las negociaciones posteriores para renovar los pactos de Alianza Liberal.

La noticia de la renuncia de la Mesa Radical causó cierta sensación en los círculos políticos y se espera con avidez la resolución que sobre este particular adoptará la Junta en la reunión del próximo Miércoles.

S. E. CONFERENCIARA HOY CON EL SEÑOR BARROS BORGOÑO

Anoche circuló con insistencia la noticia de que el Presidente de la República había manifestado el deseo de celebrar una conferencia con el señor don Luis Barros Borgoño.

Impuesto el señor Barros Borgoño de este deseo del Primer Magistrado, se apresuró a contestar a S. E. que no tenía inconvenientes para acceder a él, y la conferencia quedó fijada para hoy a las 2 P. M., hora en que el señor Barros Borgoño pasará a la Moneda.

JUNTA CENTRAL RADICAL

Ayer a las 5 y media P. M., se reunió la Junta Central del Partido Radical, presidida por el presidente del partido, señor don Ramón Briones Luco, y con asistencia de los señores:

Aguirre Cerda Pedro, Alvarez Pérez Carlos, Asenjo Antonio, Barros Castañón Manuel, Briones Luco Carlos, Bustos Rubén, Castillo Jorquera Luis, Dávila Carlos, Duhalde Pedro, Durán Domingo, Espejo Juan Nepomuceno, Grez Padilla Eduardo, Jorquera Francisco, Koning Abraham, Labarca Santiago, Lois Arturo H., Maira Octavio, Montecinos Arturo, Padilla Miguel Angel, Piwonka Alfredo, Pouchucq Roberto, Quezada Acharán Armando, Rivas Vicuña Pedro, Rojas Mery Eulogio, Ruiz Carlos Alberto, Sierra Wenceslao, Torreblanca Rafael, Vergara Aquiles, Celis Víctor y Medina Remigio. Salas Romo, secretario, y Brañas, prosecretario.

El presidente señor Briones Luco, dió cuenta de las conversaciones y conferencias celebradas con la mesa directiva demócrata y de las proposiciones y contraproposiciones formuladas para llegar a una entente cordiale entre ambos partidos y el Liberal Aliancista. Manifestó que los demócratas exigían como cuestión previa, para entrar en negociaciones de entente, la salida del Ministro del Interior, señor Arancibia Laso y el arreglo de las dificultades administrativas pendientes.

Agregó que el acuerdo adoptado en la sesión de antenoche, del directorio general demócrata, no le había tomado de sorpresa, pues en la tarde de ese día había tenido conversaciones con algunos dirigentes de ese partido, quienes le habían manifestado que en dicha sesión se presentaría y aprobaría tal proyecto de acuerdo.

El señor Sierra criticó la actuación de la mesa directiva radical en estas negociaciones, manifestando que no había sido diligente en obtener el pronto arreglo de las dificultades.

El presidente, señor Briones Luco, replicó que las observaciones del señor Sierra le tomaban de sorpresa, pues más bien esperaba un voto de aplauso por haber procurado un acuerdo de entente con el Partido Demócrata, ya que el último voto de este partido venía a justificar los esfuerzos hechos por la mesa directiva radical. En todo caso, me someteré a un pronunciamiento de la Junta, dijo al terminar.

Sobre este asunto y sobre la situación política y ministerial, se suscitó un largo debate en el que intervinieron los señores Aguirre, Quezada Acharán, Ruiz, Durán y Labarca.

A continuación hablaron los señores Rivas Vicuña y Grez Padilla, quienes propusieron sendos votos: el primero, sobre la solución de la crisis ministerial y el segundo, relativamente a los acuerdos del Partido Demócrata, tomados con ocasión de la ruptura del Pacto de Alianza y que contienen conceptos que el señor Grez Padilla calificó de inaceptables por el Partido Radical.

Volviendo sobre la actuación de la Mesa Directiva, el señor Labarca propuso un voto de censura, concebido en los siguientes términos, más o menos: "La Junta Central estima que la actuación de la Mesa Directiva, en las gestiones de reconstruir la Alianza Liberal, no ha sido satisfactoria".

Como algunos de los presentes manifestara que no había conveniencia en votar en esta sesión el anterior proyecto de acuerdo, el señor Labarca lo retiró. El secretario de la Junta, señor Salas Romo, hizo suya la proposición de censura, por estimar que la Mesa Directiva no podía seguir actuando con la autoridad suficiente, mientras estuviera bajo el peso de ella.

Puesto en votación, dió el siguiente resultado: votantes 25: por la afirmativa: señores Grez Padilla, Jorquera, Labarca, Maira, Piwonka, Sierra y Torreblanca; total 7. Por la negativa: señores Alvarez, Bustos, Castillo, Dávila, Montecinos, Quezada, Rojas, Ruiz, Vergara; total 9. En blanco: Aguirre Cerda, Briones Carlos, Celis Duhalde, Durán, Lois, Medina, Padilla y Rivas. Total 9.

El Presidente, señor Briones Luco, declaró que no habiendo votación, se iba a repetir. El señor Celis manifestó que estimaba que había votación, porque era costumbre considerar a los votos en blanco como de ausentes y que los votos emitidos formaban un número superior al quorum de la Junta.

Repetida la votación, dió el siguiente resultado: Por la afirmativa: el señor Durán. Por la negativa: Alvarez, Bustos, Castillo, Dávila, Montecinos, Quezada, Rojas M., Ruiz y Vergara. Total: 9. En blanco: señores Aguirre, Briones Carlos, Celis, Duhalde, Grez Padilla, Jorquera, Labarca, Lois, Maira, Medina, Padilla, Piwonka, Rivas Vicuña, Sierra y Torreblanca. Total: 15.

En vista de esta votación, la Mesa presentó la renuncia, pasando a presidir el señor don Armando Quezada Acharán, quien puso en votación el proyecto de acuerdo presentado por el señor Rivas Vicuña sobre la organización Ministerial, que dice así:

"**La Junta Central del Partido Radical, en conocimiento del rumbo que llevan las gestiones de reconstitución de Alianza Liberal, acuerda cooperar a la solución de la crisis ministerial con la organización de un Gabinete que realice el programa de la Alianza Liberal**".

Este proyecto fué aprobado por 15 votos contra 9 y 1 abstención. El señor Celis dijo que muchos de los que habían votado en contra de este proyecto, lo habían hecho porque, aún estando de acuerdo con él en el fondo, estimaban más claro y comprensivo uno presentado por el señor Jorquera.

El Presidente accidental, señor Quezada Acharán, consultó a la Junta si en vista de las consideraciones hechas por el señor Celis, podía darse el voto del señor Rivas Vicuña como aprobado por unanimidad, y así se acordó.

Antes de levantarse la sesión, se acordó celebrar una nueva reunión el próximo Miércoles, a las 7 P. M.

EL ACUERDO DE LA JUNTA CENTRAL

Ayer, a la salida de la sesión que celebró la Junta Central del Partido Radical, interrogamos al señor Rivas Vicuña sobre el alcance del voto aprobado.

—El alcance—nos dijo el señor Rivas—aparece claro de los propios términos en que está concebido. La idea que expresa es la de que el Partido Radical sólo puede estar representado en Gabinetes, cuyos miembros todos acepten el programa de la Alianza Liberal y tenga una base parlamentaria que le haga posible servir ese programa.

Por lo demás, yo no hice sino concretar en mi voto las ideas que sin contradicción se manifestaron en la Junta, y según las cuales los radicales sólo podrán formar parte de Gabinetes de Alianza Liberal. A esto nos obliga, —dijo, no sólo el interés del Partido sino también los compromisos contraídos solemnemente con el país.

Naturalmente, esto no significa que el Partido vaya a la oposición, caso de no poderse constituir ese sólido Gobierno liberal, sino que se abstiene de formar parte de los Gabinetes; pero cooperará a la acción de ellos en cuanto sirvan los intereses del país y no contraríen con su acción los principios de la Alianza Liberal.

SOBRE LA GESTION DEL SEÑOR DON ISMAEL TOCORNAL

Se recordará que el mismo día en que se produjo la crisis del Gabinete Arancibia Laso-Barros Jarpa, el Presidente de la República llamó a su despacho al señor don Ismael Tocornal, para encargarle la organización del Ministerio que debía reemplazar al renunciado.

Igualmente se recordará que, como el señor Tocornal se excusara de aceptar tan delicada misión, el Presidente de la República le rogó se sirviera hacer, en su nombre, algunas gestiones preliminares encaminadas a obtener la rápida solución de la dificultad ministerial.

El señor Tocornal accedió a los deseos del Primer Magistrado y en cumplimiento de la misión presidencial, se acercó al Presidente del Senado y de la Unión Nacional, señor don Luis Claro Solar, con quien sostuvo una detenida conferencia, en la cual, según lo informado por la prensa en aquella ocasión, el señor Claro Solar habría manifestado que, dada la opinión que dominaba entre los dirigentes unionistas, la solución de la crisis se obtendría con la formación de un Gabinete de 3 aliancistas y 3 unionistas.

Se recordará también que en la entrevista a que nos venimos refiriendo, el señor Tocornal dejó arreglada una conferencia entre el Primer Magistrado y el señor Claro Solar.

La conferencia del Presidente de la República y del señor Claro Solar, se efectuó al día siguiente de la relatada anteriormente y, en ella, según informaciones publicadas en un diario de la mañana de esta capital, el Primer Magistrado habría expresado al señor Claro Solar, que su deseo era consultarlo como Presidente de una de las ramas del Congreso y que no había anticipado los ofrecimientos de que había hablado la prensa en orden a una alteración en la composición política de los Gabinetes, que diera a las dos combinaciones políticas que actúan en el Parlamento una representación igual.

El señor Tocornal se ausentó en viaje al norte del país, al día siguiente de sus entrevistas con el Presidente de la República y con el señor Claro Solar.

Por informaciones que hemos recibido anoche de fuente fidedigna, sabemos que el señor Tocornal viene de regreso a la capital y que al llegar a La Serena, impuesto de la relación que un diario de la mañana de Santiago dió de la conferencia verificada entre el Presidente de la República y el señor Claro Solar telegrafió al Primer Magistrado en los siguientes términos, más o menos:

"Lamento no haber comprendido a V. E., cuando me autorizó para proponer a Claro tres carteras para unionistas en Ministerio Universal, que era condición aceptaran todos los Partidos y que era único posible después de la ruptura de la Alianza Liberal".

EL SEÑOR DON ISMAEL TOCORNAL

Telegramas recibidos desde La Serena, nos informan que hoy se embarcará en Coquimbo, de regreso a esta capital, el señor don Ismael Tocornal.

LA CRISIS MINISTERIAL Y EL CENTRO LIBERAL

El Presidente del Senado, señor don Luis Claro Solar, ha dirigido al presidente del Centro Liberal la siguiente comunicación:

"Santiago, 20 de Octubre de 1921.—Señor presidente: He recibido su atenta nota de hoy, en que se me comunica el acuerdo tomado por el Centro Liberal en su última sesión, relativo a la conveniencia de que la mayoría del Senado se haga representar en la organización del futuro Ministerio.

"Al acusar recibo de dicha comunicación, me es especialmente grato poner también en conocimiento de usted que momentos antes de imponerme de ella, el Senado había dado su aprobación al siguiente voto formulado por el honorable senador por Curicó, señor Errázuriz:

"El Senado considera que debe solucionarse la actual crisis ministerial con la organización de un Gabinete parlamentario".

"Saluda a usted muy atentamente.—(Firmado).—**Luis Claro Solar.**—Al señor Enrique Ramírez R., presidente del Centro Liberal".

EMPRESTITO FERROVIARIO

En nuestra edición anterior anunciamos que los Comitees Parlamentarios de la Unión Nacional, habían iniciado el estudio de los antecedentes relacionados con la liquidación e inversión del empréstito de 5 millones de libras esterlinas, destinado a la Empresa de los Ferrocarriles del Estado, con el objeto de iniciar ante la Cámara de Diputados un debate para perseguir las responsabilidades de los funcionarios públicos que intervinieron en aquella delicada gestión administrativa.

Los Comitees unionistas se reunieron en la mañana de ayer nuevamente y prosiguieron el estudio iniciado. Según se nos dijo ayer, antes de acordar la actitud definitiva de la Unión en este asunto, se hará una investigación acuciosa y desprovista de todo espíritu de partidarismo.

Sin embargo en los círculos políticos y parlamentarios se aseguraba que ya habría acuerdo definitivo para redactar la acusación correspondiente, la cual sería presentada a la Cámara en breve.

CONFERENCIA DE LOS PRESIDENTES RADICAL Y DEMOCRATA

En la tarde de ayer conferenció el Presidente del Partido Radical, señor Briones Luco, con el vice del Demócrata, señor Gentoso. Este impuso oficialmente al primero del acuerdo adoptado en la última reunión del Directorio General de su Partido, en orden a suscribir una entente con liberales y radicales, mientras se tramitan acuerdos para renovar los pactos de Alianza Liberal.

Estas nuevas tramitaciones no se iniciarán en tanto el Partido Radical no se pronuncie sobre la renuncia de su Mesa, producida en la sesión de ayer tarde.

MESA DIRECTIVA DE LA CAMARA

Con la autorización concedida por el Directorio General Demócrata a sus diputados, éstos podrán concurrir con los liberales aliancistas y radicales a elegir Mesa Directiva de la Cámara.

Con este motivo, los diputados demócratas están citados a una reunión para el Martes próximo, a las 3 P. M., en una de las salas de la Cámara, con el objeto de designar la persona que ha de representarlos en la Mesa.

Es posible que para ese mismo día sea citada la Cámara, según las conversaciones habidas el Viernes último entre los Comitees Parlamentarios Liberal, Radical y Demócrata, y de que dimos cuenta en nuestra edición de ayer.

FERROCARRIL SALITRERO DE TARAPACA

Se nos informa que, en la sesión del próximo Miércoles, de la Cámara de Diputados, será presentado el informe de minoría redactado por el diputado señor don Horacio Mujica, sobre la prórroga de la concesión del ferrocarril salitrero de Tarapacá.

Como se recordará, este asunto que produjo la caída del primer Gabinete de la actual administración, se encuentra entregado al estudio de una Comisión Administrativa.

PARLAMENTARIOS NACIONALES

No se efectuó ayer la anunciada reunión de los parlamentarios del Partido Nacional. Se les ha citado nuevamente para mañana a las 5 y media P. M. El objeto de esta reunión es considerar la situación política y ministerial, las gestiones de unificación de los Partidos Liberales y designar la persona que en nombre de esta colectividad política, debe actuar en las mencionadas gestiones.

COMITE PARLAMENTARIO NACIONAL

Con motivo de haberse separado del Partido Nacional, el diputado señor don Cornelio Saavedra, renunció a formar parte del comité parlamentario de esa colectividad política y en su reemplazo, fué designado el señor don Aníbal Rodríguez. En consecuencia, el comité ha quedado formado por los señores Rodríguez, Guerra e Irarrázaval (Miguel).

EN VIAJE

Ayer se dirigieron al sur, los diputados señores Navarrete y Chanks Regresarán el próximo Martes.

La jira al sur del señor don Enrique Zañartu

En el nocturno de esta tarde parte al sur la Comisión designada por el Directorio General Liberal Democrático para llevar a las Asambleas del Sur del país su voz de confianza en el futuro del Partido.

Preside la delegación el señor don Enrique Zañartu y la componen los diputados señores Alberto Collao, Alejandro Herquíñigo y René de la Jara, quien como Presidente del Centro de Propaganda de Santiago, lleva especial encargo de promover la organización de la juventud liberal democrática en las ciudades que deberá visitar.

Con motivo de la partida de la Comisión, la Mesa Directiva del Partido, los miembros del Directorio General de la Vieja Guardia de Balmaceda y del Centro de Propaganda, concurrirán hoy a las 7 de la tarde a la Estación Alameda con el objeto de despedirla.

PARTIDO DEMOCRATA

3.a COMUNA.—Se ha citado a asamblea para hoy, a las 10 A. M. para tratar asuntos de importancia.

CENTRO GUERRILLEROS LA DEMOCRACIA.—Hoy Domingo, en su local Santa Rosa 289, este Centro celebrará el 7.o aniversario de su fundación. También se inaugurará el nuevo salón-teatro, habrán varios números literario-musical, una conferencia y al final un gran baile social amenizado por una banda de músicos y una estudiantina.

CENTRO MALAQUIAS CONCHA.

Se ha citado para hoy Domingo, a las 3 P. M., a una asamblea amplia a todos los demócratas del sector Santa Elena.

PARTIDO POPULAR

CONSEJO EJECUTIVO.— Conforme al acuerdo último tomado en la sesión del Jueves 20, se cita al Consejo Ejecutivo a sesión extraordinaria para hoy Domingo 23, a las 9 P. M., con el fin de resolver un asunto urgente, de carácter internacional. Se encarece la asistencia.

PASTILLAS
—DE—
CARBON
Absorbentes. Dispepsias nerviosas.
Exija nuestra marca:
Laboratorio Chile
SANTIAGO

Cigarrillos
CASINO
con tabaco hebra y boquilla Ambré.

ACIDO URICO
MITRINIO
DEMOLVERA
LA
SALUD
Descubrimiento indígena. Reumatismo y enfermedades venéreas.
En venta: HUERFANOS 1480, CASILLA 7541, SANTIAGO, Y EN TODAS LAS FARMACIAS.

RECALCINE
El más poderoso de los tónicos recomendado por el cuerpo médico.
En venta.
LANSOY
Es el remedio indicado y
contra el ESTREÑIMIENTO. (Seq
de vientre).
En venta.
BOTICA WEINSTEIN - Huérfanos 102

VIDA SOCIAL

SEÑORITA MARIA EUGENIA UGARTE LABBE, QUE CONTRAJO MATRIMONIO CON EL SEÑOR DON GONZALO GARCIA CUEVAS

EN LA DIPLOMACIA.—

El señor José Austria, Encargado de Negocios de Venezuela, ha fijado su residencia en la Avenida de las Delicias N.o 2407.

CLUB DE SEÑORAS.—

Un entusiasmo muy grande se nota entre los niños de nuestra sociedad por asistir a la fiesta que se ha preparado para esta tarde, a las 4, en el Club de Señoras. Un variado programa confeccionado por el señor Fridolli, que por primera vez se presenta ante nuestro público, en el que figuran números de gran atracción y variados, harán el encanto de la concurrencia. Grandes y niños, 2 pesos.

Esta tarde, a las 6 1|4, se dará una película Pathé Paris que se intitula "Sol de Otoño", interpretada por Mlle. Soury, célebre actriz de la Comedia Francesa, que luce toilettes magníficas.

Se desarrolla en bellos paisajes de la Costa Azul.

Socias, $ 1.
Público, $ 1.50.

EN HONOR DEL MINISTRO DE ALEMANIA.—

Anoche tuvo lugar en los salones de la Sociedad Coral Alemana "Frohsinn" una reunión, con que la colonia alemana de Santiago celebraba el regreso a este país del Excmo. señor von Erckert, Ministro Plenipotenciario de Alemania en Chile.

Ofreció la bienvenida al señor von Erckert, el Presidente de la Sociedad, señor G. Schlack, expresando en elocuentes frases el regocijo sentido por toda la colonia alemana de Chile al saber que el señor von Erckert había sido elegido de nuevo por el Gobierno alemán, para representar el país ante el Gobierno de Chile.

RECIBOS.—

Las señoritas María Luisa y Julieta Blanchard Manterola, no recibirán a sus relaciones esta noche.

—Ayer, día de recibo en casa de las señoritas Sara y Manuela Rodríguez Barros, se reunieron las siguientes señoritas:

Emilia Ossa Nebel, María Cañas Cerda, Olivia Cerda Valdés, Gabriela Palma Santa María, María Valenzuela del Río, Nieves Cañas Cerda, Marta Rodríguez Orrego, Cheta Fuenzalida Valledor, Eliana Figueroa Alcalde, Berta Cerda Jaraquemada, Ana García Velasco, Luisa Barros Drouily, Chel Reyes Valledor, Carmen Valenzuela del Río, Yolanda Morel Escobar y Elvira Fuenzalida Valledor.

LA SEÑORA MERCEDES ECHAZARRETA DE ANINAT.—

En los momentos de entrar en prensa nuestro diario se nos comunica que ha dejado de existir, en las primeras horas de la madrugada, la señora Mercedes Echazarreta de Aninat, vastamente vinculada en nuestros círculos sociales.

ALMUERZO.—

El señor Arturo Irarrázaval y señora Georgina Llobet de Irarrázaval, ofrecieron ayer un almuerzo a sus relaciones.

Asistieron el Encargado de Negocios de Bolivia, señor Juan Salinas Lozada y señora Marina Coello de Salinas Lozada; señor Alberto Mackenna Subercaseaux y señora Victoria Manjón de Mackenna, señor Arturo Lyon Peña y señora María Luisa Edwards de Lyon, señor Arturo Claro Prieto y señora Tránsito Matte de Claro, señor Ignacio del Solar y señora María Elena Peró de Del Solar, señor Alfonso Claro y señora Victoria Ruiz de Claro, señor Osmán Pérez Freire y señora María Adela de Lara de Pérez, señorita Susana Coëllo y señores Ismael Ossa Covarrubias y Genaro Prieto.

Cigarrillos
MARYLAND
CABINET

Maison De Blanc
Acabamos de recibir la última novedad en trajes y sombreros de organdí.
Realizamos bonitos vestidos de velos a precios muy reducidos.
Chombas de seda de variados colores de la mayor novedad.
Gran surtido de tejidos de lana para playa.
SAN ANTONIO 267

La Ultima
Moda
CREP-MARVEAIN
Recibió el más lindo y variado surtido.
La Villa de Madrid
64 — AHUMADA — 64

SEÑORITA JOSEF
PEDREGAL QUE
MATRIMONIO HOY
MENTE CON EL
VARO HOYL

MATRIMONIOS.—

En la mañana d
decido en la Capil
dro, el matrimoni
Ester Altamirano
el señor Luis Vial

Asistió al matri
merosa concurren
mos entre otras
familias:

Vial Ortúzar, Al
guez, Ortúzar Lir
túzar, Vial Ech
Huneeus, Calvo L
te Morel, Matte L
zaguirre, Claro V
Lavín, Vial Errá
Cerda, Echeverría
Alemparte, Matte
Noguera, Lyon d
nique de Astaburu

MUEBL
De todos esti
bajísimos, vend
"LA UNIV
Catedral
Frente al
Damos facili
pago.
Entrega inme

Una hilera de
blancos y
obtiene con la
PASTA
da á las
atraccion

La Sastrería Avend
RECIBIO EL SURTIDO DE CASIMIRES DE
Los precios no tienen competencia en plaza,
esta casa es atendida por su propio dueño,
Visítela en: SAN ANTONIO 26

Las modas de verano principia a darlas la lujosa revista de MODAS
FAMILIA
que aparecerá el
MARTES 25

Materiales Eléctri
Ofrecemos, a precios sin competencia, los
tes artículos para instalaciones eléctricas:
Alambre de cobre desnudo y forrado.
Cordón de algodón.
Porta-lámparas con y sin llave.
Aisladores de porcelana.
Placas, fusibles y tapones.
Campanillas eléctricas y accesorios.
Ampolletas "EDISON" desde 10 hasta 3,0
Consulte nuestros precios
International Machinery C
MORANDE 520.—TELEFONOS 1191 y

DIGESTINE LEROY
Inmejorable para las acideces y dispepcias.
En venta.
EVONO
Señores Médicos: Pidan
de inyecciones de
Salicilarsinato de Hg.
A la
BOTICA WEINSTEIN - Huérfanos 1

Edwards, Matte de Vicuña, Zalivar de Altamirano, González de Orrego, Orrego de Altamirano, ial de Nixon, Huneeus de Del Río.

Hoy, a las 11 A. M., se bendeirá privadamente en la Capilla de an Pedro, el matrimonio de la eñorita Pilar Riesco Palma con señor Ricardo Montaner Leteier.

NACIMIENTO.—

Ha nacido una hijita del señor einaldo Bonn P. y de la señora arta G. Huidobro de Bonn.

AUTIZOS.—

Han sido bautizados en la Paroquia de San Isidro, Dionisio ené Sierra Vergara y Julio Heran Sierra Vergara, hijitos del seor Dionisio Sierra Gálvez y de señora Laura Vergara de Sierra. ueron padrinos el señor Guiermo González y la señora Matile Benítez de González y el señor anuel Benítez Ramírez y la seorita Carolina Benítez Ramírez.

N MEMORIAM.—

Mañana Lunes 24 se dirá una isa por el descanso del alma de on Rafael Ossa Fernández, en a Capilla de Animas, a las 9 y edia A. M.

Una sola oblea
Kalmine
alivia
cura
el Dolor de Cabeza

ULTIMOS CURSOS

Rápidos de los bailes nuevos, inluso el Shimmy y el Tango; el de arde, de 5.30 ya comenzado, segun clase el Lunes 24; el nocturno de a 11, que se inaugura el 3 de Noiembre. Ambos son para uno y otro exo; ténganlo presente los que no ospechen de baile o poco sepan. ormenores e inscripciones dirigirse Puente 769, altos.—**E. GREEN.**

AUNQUE LE PAREZCA

que nosotros no damos el color que usted busca, sírvase consultarnos, porque tenemos una variedad inmensa de lindos colores de moda para teñir trajes ricos de seda, lana y algodón, ternos de caballeros; Id. de niños, abrigos, sobretodos, blusas, guantes piel, calzado, etc. También desmanchamos prolijamente toda ropa delicada.

Tintorería "EL ARTE"

Agustinas 851, frente al templo San Agustín, y Santa Rosa 64

EL SHIMMY: LA PASION DEL DIA

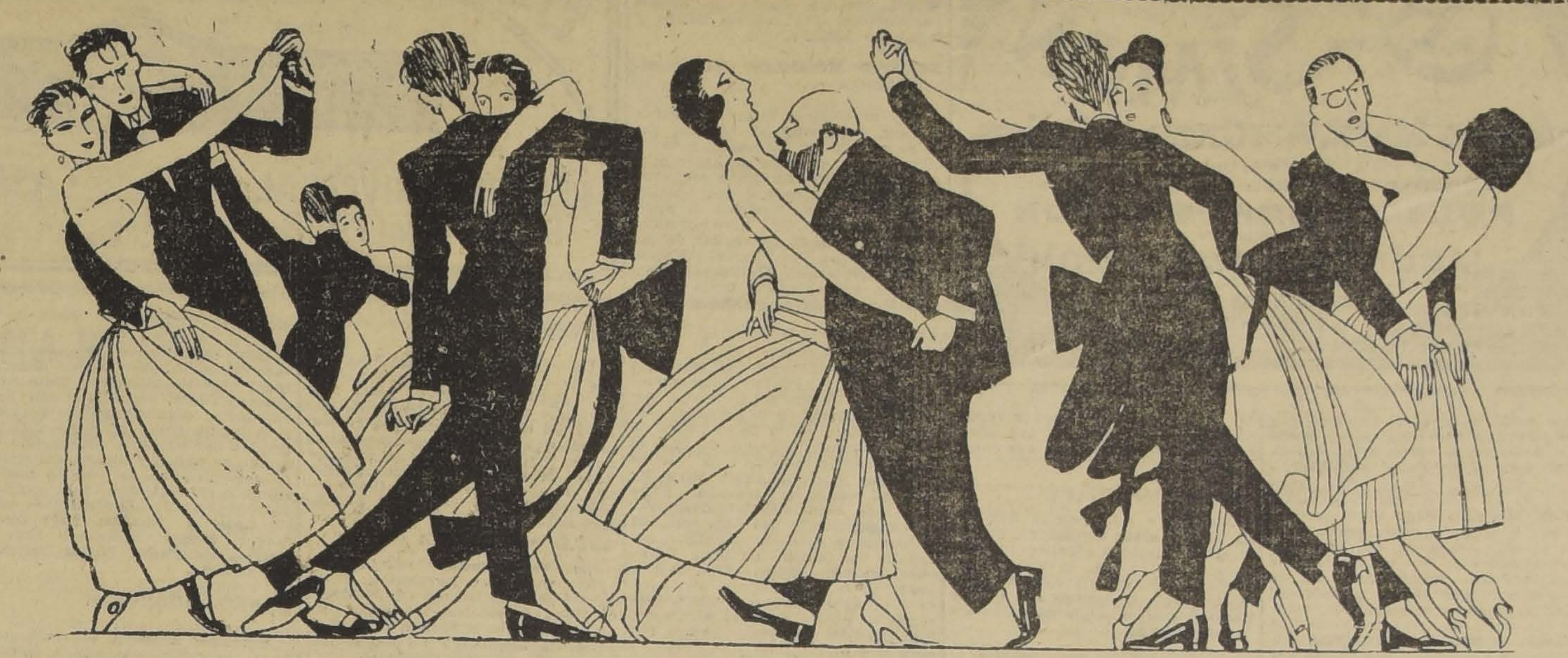

da cosa tiene su instante de apogeo; pero ninguna lo ha tenido más rabioso y frenético que este baile sugestivo. Constituye una vergüenza pública el confesar que no se sabe bailar shimmy. Parece que el mundo se ha transformado en un compás de baile. Baila todo el mundo arrastrado por un contagio imperioso y dominante. Así era también el año pasado en París, en Nueva York, en Berlín, a pesar del pago de las reparaciones... Ahora le toca el turno a Sur América: se baila con brío en Buenos Aires, en Río, en Santiago; el shimmy se impone tiránico, como el supremo gesto del chic. Pero ya pasará; como pasión femenina ha de ser efímera y fugaz. Llegarán los 38 grados a la sombra y, este otro año, cuando vuelvan los fríos, el shimmy estará enterrado en el olvido. Vamos a ver qué viene en vez de este baile felino y peligroso.

CENTRO FEMENINO DE ESTUDIO.—

El Martes próximo, a las 6 P. M., habrá una interesante conferencia del señor Máximo Soto Hall sobre "La mujer norteamericana y su actuación en la gran nación".

La señora Emy de Soto Hall recitará algunas poesías en castellano y en inglés, su lengua nativa.

Las clases continúan según programa ya establecido.

SOCIEDAD PROTECTORA DE INDIGENAS DE LA ARAUCANIA.—

Mañana Lunes 24, a las 10 A. M., tendrá lugar la reunión de esta Sociedad en la Iglesia de las Agustinas.

El señor Prebendado don Baldomero Grossi dirá la misa y predicará después de ella.

Se ruega asistir a esta ceremonia a las socias y demás personas que se interesen por los fines que persigue la institución.

SALON OFICIAL DE BELLAS ARTES.—

Como lo hemos anunciado, hoy Domingo se llevará a efecto la inauguración del Salón Oficial de Bellas Artes, acto al cual concurrirá S. E. el Presidente de la República, Ministros de Estado y Cuerpo Diplomático, que han sido especialmente invitados.

Por el número de las obras presentadas, la calidad de ellas y los arreglos efectuados en el Salón de Exposiciones del Palacio, el Salón Oficial del presente año será una verdadera revelación.

Una banda militar amenizará la fiesta de 5 a 8 P. M.

FUNERALES DE LA SEÑORITA TERESA TOCORNAL GANDARILLAS.—

En la mañana de ayer fueron sepultados los restos de la señorita Teresa Tocornal Gandarillas, hija del señor Manuel Tomás Tocornal y de la señora Teresa Gandarillas de Tocornal, cuyo sensible fallecimiento ha sido tan sentido en nuestra sociedad.

FALLECIMIENTOS.—

Ayer ha dejado de existir trágicamente el señor Belisario Barahona. Sus restos fueron sepultados privadamente.

NO PASE POR ALTO

lo que le conviene: el saber donde comprar mejor y más barato, es algo que le interesa. Nuestra norma de precios bajos debe usted aprovechar, comprando sus artículos de menaje, pinturas, etc., en la MERCERIA AGUSTINAS.—AHUMADA 42
(A media cuadra de la Alameda, mano izquierda)

GRAN BAILE DE FANTASIA EN LOS GUINDOS.—

Hoy, a las 3 P. M., se llevará a efecto en los espaciosos salones del Teatro Peñalolén el gran baile de fantasía patrocinado por caracterizadas personas de la localidad. Habrá un espléndido buffet, que será amenizado por una orquesta y banda especialmente contratados.

Las entradas serán de $ 1, para las señoras y señoritas y de $ 3 para caballeros y jóvenes.

SANTIAGO PAPERCHASE CLUB.

El Sábado 29 del presente, se llevará a cabo el Concurso Hípico que anualmente organiza la Sociedad Nacional de Agricultura en su picadero de la Quinta Normal.

Las inscripciones para los socios del S. P. C. se recibirán en la secretaría del Club, Agustinas 960, hasta el Martes 25, a las 12 M.

CONCIERTO STEFANIAI.—

Vivo interés reina en el público por asistir al concierto sinfónico que en la noche del Martes 25 del presente nos ofrecerá en el Teatro Municipal el notable pianista húngaro Emeric Stefaniai con el concurso de Juan Casanova en la dirección de la orquesta.

Las localidades casi en su totalidad han sido ya adquiridas por lo más representativo de nuestro mundo artístico y social.

ENFERMOS.—

Ha sido operada de apendicitis en el Pensionado de San Vicente, la señorita María Wing Cáceres, por los doctores Arnello, Godoy y Davanzo.

Su estado es satisfactorio.

Ha sido operada de apendicitis por los facultativos señores Aguilar, González Cortés y Salas, la señorita Teresa Díaz Maturana.

Su estado es satisfactorio.

A BUENOS AIRES.—

En la combinación internacional de ayer, partieron a Buenos Aires el señor don Luis Antonio Vergara y señora Raquel Moreno de Vergara.

EN LOS SALONES DEL CLUB HIPICO.—

En la tarde de hoy, de 6.30 a 8.30 P. M., tendrá lugar en los salones del Club Hípico una recepción ofrecida por el Directorio de esta institución, a los accionistas y sus familias.

Estas reuniones se efectuarán todos los Domingos en la tarde.

LA GRAN MATINEE PRIMAVERAL DE HOY.—

Esta tarde, a las 5.30, se llevará a efecto en el Municipal la gran matinée que la Asociación Nacional de Estudiantes Católicos ha preparado, a beneficio de las Ollas Infantiles.

Los números del programa se

LA VILLA DE MADRID
Gran surtido en Vestidos de
ORGANDI
VELO
SEDA
LANA
ABRIGOS Y CHOMBAS
64 - AHUMADA - 64

PARIS NEW YORK
LA SANTIAGUINA
CONFECCIONES PARA SEÑORAS

Sección especial para medidas. Se reciben hechuras.
Trajes sastre.
Vestidos, abrigos.
Gran realización de polleras.
Plisados a vapor y calados a máquina

107 SAN DIEGO 107.—TELEFONO 3551.—SANTIAGO

SORPRENDENTES OCASIONES DE PRIMAVERA

Ofrecemos sólo por esta semana todos los Artículos de las Secciones que detallamos a precios con un porcentaje muy considerable

ESPECIAL EN CONFECCIONES

VESTIDOS de seda. — Ultimas novedades, en rica espumilla, tafetán y jersey de seda, precio de gran ocasión, c|u., a $ 190, 150 y... ... ... $	97.50
VESTIDOS de velo de hilo, gran variedad en modelos. A ELEGIR, c|u. a $ 59 y... ... ... $	35.00
VESTIDOS de rica gabardina de lana con elegantes bordados de seda y de lana, c|u. a $ 250, 180 y. ... $	150.00
VESTIDOS de organdí, gran surtido en todos colores y de alta novedad, c|u a... ... ... $	95.00
TRAJES SASTRE.—Lindos modelos ingleses, corte irreprochable en todos colores y con forros de seda. Precio de réclame, a... ... ... $	250.00
ABRIGOS de rica gabardina, bordados y géneros de lana finos, modelos de alta novedad, precio de ocasión, c|u. a... ... ... $	190.00
BLUSAS blancas de velo de hilo, desde... ... $	19.50
BLUSAS de pongée de seda, c|u. a... ... ... $	39.50
ACABAMOS de recibir un inmenso surtido de jerseys de seda y de lana de las últimas creaciones europeas.	

SECCION NIÑOS

ABRIGOS.—Raglan confeccionados en género "Covert Coating", con jockey para niños de edad 3 a 15 años.	
VESTIDOS de velo de hilo, en todos colores y tamaño, desde... ... ... $	25.00
VESTIDOS de seda, últimos modelos y colores de alta novedad, desde... ... ... $	50.00
VESTIDOS de organdí en colores de última moda, desde... ... ... $	35.00
VESTIDOS de brin de hilo para niñitas, en todos tamaños y colores, c|u. desde... ... $	26.50
TERNOS de brin de hilo para niños, c|u. a.. .. $	39.90
JUMPERS de hilo de seda, en colores, con gorritos iguales, c|u. desde... ... ... $	35.00
SOMBRERITOS de paja con adornos, últimos modelos, desde... ... ... $	18.50
SOMBREROS marineros para niños, tenemos un inmenso surtido en todos tamaños.	

FANTASIAS Y MEDIAS

PAÑUELOS de batista finos, en blanco y bordados, en colores. Precio de ocasión, la ½ doc. a.. .. $	3.90
GUANTES de seda, rica clase, en todos colores, con doble refuerzo, par a $ 12.90, 10.90 y.. ... .. $	7.90
MEDIAS de medio hilo, trasparentes, de calidad muy superior, reforzadas, par a... ... ... $	3.90
MEDIAS de puro hilo. Artículo muy fino, con flecha calada, el par a... ... ... $	10.50
MEDIAS de pura seda, bien reforzadas. Artículo de mucha duración, par a... ... ... $	10.90
MEDIAS de seda, calidad extra. Valían $ 22.50 par, ahora sólo por... ... ... $	18.90
ACABANOS de llegar un hermoso surtido de QUITASOLES de fantasía y cretona.	

SECCION BLANCO

CAPAS de baño, modelos muy elegantes, c|u. a.... $	45.00
SABANAS de baño de muy buena calidad y tamaños grandes. Precio excepcional, c|u. a.. ... $	10.90
SABANAS de rica crea, tamaño cumplido, con pespunte al aire, c|u. a... ... ... $	12.90
TOALLAS felpudas, rica clase. Artículo muy durable, c|u. a... ... ... $	4.90
FUNDAS para cojines, lindos dibujos y en todos colores. Valían $ 6.90; ahora a... ... ... $	3.90
MANTELES de rico damasco, en todos tamaños, con pespunte al aire, desde... ... ... $	17.75
CARPETAS de rico paño de lana, en colores granate y verde oscuro, c|u. desde... ... ... $	49.90
VELO de hilo blanco de 100 ctms. de ancho, precio de gran réclame, mt. a... ... ... $	2.90

SECCION HOMBRES

SOMBREROS de paja con cinta de pura seda, desde $	14.50
CORBATAS "Nelson" de seda italiana, colores inalterables, c|u. desde... ... ... $	4.90
CAMISAS de céfiro, en colores, estilo "Arrow", saldos a... ... ... $	16.50
PAÑUELOS blancos de muy fina batista, sin apresto, doc. a $ 18.90, 17.50, 15.90 y... ... ... $	12.90
CINTURONES de cuero, hebilla automática, c|u. desde... ... ... $	4.50
CUELLOS "Arrow", saldos, doc. a... ... ... $	24.00

LOS ALMACENES INGLESES
STRUTHERS y Mc. ROSTIE
Teléf. 307 - Estado Esq. Huérfanos - Casilla 956

Figurines

Hemos recibido:

Chiffon's, París Elegant, Moda Ideal, Revue des Modes, Femme Elegant, Moda Futura, Les Grandes Modes de París, Le chic de la mode, París Mode, Weldon's, Costume Tailleur, Toute la Mode, París Enfants, etc.

Además, ponemos a disposición de nuestra distinguida clientela los Talleres de Bordados, Calados, Filetes, Plisados, Acordeón y Tableado, garantizando el trabajo y puntualidad en la entrega.

Galería de Novedades
MONJITAS 879—
—21 DE MAYO 511

Novedades de Verano

Organdí bordado, Taffetán, Charmeusse, Crepé de Chine, Georgette, Satín Crepé, Organdí, Fallas, Taffetán tornasol, Raso, Cañamaso, Jersey, Velos, Fular, Seda china, Mallas, Tules, Lamas doradas, Gabardina, Tricotina, Frescaline, Kashavella, Popelina, Sarga, Cintas ciré, Cintas bordadas, Organdí ciré.

Además, hemos recibido un espléndido surtido en HILOS DE METAL y SEDAS PARA BORDAR y TEJER, a máquina y a mano, en ovillos, madejas y por kilos.

Ofrecemos asimismo, a precios sumamente bajos, un excelente surtido en MALETINES DE CUERO, y MEDIAS DE SEDA en colores de gran moda.

Rogamos visitarnos.

GALERIA DE NOVEDADES
MONJITAS 879.—21 DE MAYO 511

TEA ROOM "GATH & CHAVES"

Amplio salón de té para familias. Pastelería y helados, 4.o piso de nuestros almacenes

Para conocimiento de nuestra distinguida clientela, publicamos el detalle completo de los diferentes servicios de este Tea-Room.

SERVICIO DE 9 a 12 M.:
DESAYUNO de café, té o chocolate, tostadas con mantequilla y brioches, al precio de $ 1.20.
Los días Sábados hay además, de 10 a 12 1|2—con orquesta—la "Colación Matinal", compuesta de Consommé, con Sandwichs y Tostadas con mantequilla, al precio de $ 2.00.
SERVICIO DE 12 a 3 P. M.:
CAFE PURO "Express", de fina calidad, preparado a la minuta, al precio de $ 0.80.
SERVICIO DE 4 a 7 P. M.:
(Amenizado por nuestro quinteto de música selectísima).
COMPLETO de té, café o chocolate con pasteles, sandwichs, tostadas y mantequilla, al precio de $ 2.50.
ESTE SERVICIO PUEDE PEDIRSE A CUALQUIER HORA DEL DIA
Los MARTES, día de música especial, y los VIERNES, día de moda, el COMPLETO vale $ 3.00, con un postre extra.
SERVICIOS VARIOS:
Durante el día, de 9 A. M. a 7 P. M., servimos:
SUNDAES A $ 1.20: Chocolate, Guinda, Cereza Maraschino, Café, Nuez de Café, Menta y Chocolate, Ananás, Néctar, Frutilla, Frambuesa, Nuez de Chocolate, Nuez de Maple, Tutti Frutti, Naranja, Durazno y Damasco.
REFRESCO CON SODA a $ 1.00. (Phosphates): Frutilla, Naranja, Limón, Frambuesa, Zarzaparrilla y Ginger Ale.
SUNDAES ESPECIALES a $ 1.20: Caramelo, Fudge, Nuez de Caramel y Nuez de Fudge.
ESPECIALES "GATH y CHAVES" a $ 1.50: Peach melba a la crema, Pear melba, Aple melba, Frutilla Adelaide, Peach Romanoff, Peach a la creme, y Sundaes con crema.
PEACH MELBA EXTRA, ESPECIALIDAD DE "GATH Y CHAVES" a $ 2.50.
HELADOS A $ 1.00: Quesitos, Glacé Penaché, Cassata, Crema vainilla y Crema New York.
REFRESCOS VARIOS A $ 1.00: Lime flip, Mint, Lime Juice y Seltz, Lime frappé, Lemon Squash, Jugo de Uva, Naranjada y Granizado de Naranja.
ICE CREAM SODA A $ 1.20: Vainilla, chocolate, naranja, café, menta y chocolate, durazno, néctar, frambuesa, maple, ananás, frutilla, limón, lima y guinda.
CREMAS FRAPPES A $ 1.00: Café, chocolate, leche malteada, vainilla, ananás, maple, frambuesa, frutilla, tutti frutti.
LUNCHS LIQUIDOS A $ 1.00: Leche malteada Horlick, Leche con café, Leche con vainilla y Leche con chocolate Horlick.
LUNCHS LIQUIDOS A $ 1.50: Leche con huevo, Leche con huevo y chocolate, Leche con huevo y café.
CANDEALES A $ 1.50: Café, chocolate, leche, vainilla, limón y limonada.
BEBIDAS CALIENTES: Vavarois a $ 1.50; Lemonade, Ginger Ale, Oxo, Bovril y Beef-tea, a $ 1.00.
SERVICIO DE PASTELERIA:
A excepción de los Domingos y días festivos, y con orden anticipada, preparamos:
SANDWICHS, PASTELES, TORTAS, POSTRES, DULCES, PETIT FOU, BISCUIT GLACE, HELADOS, Etc., para Recepciones, Matrimonios, Bautizos, Onomásticos, Bailes, etc., y para cualquier número de personas.
POSTRES, desde $ 10.00.—TORTAS, desde $ 6.00.—POMMES BONNE FEMME, a $ 0.80.— CREME CARAMEL y SAVARIN PETIT, a $ 0.50, etc., etc.
SERVICIO DE VENTAS AL PUBLICO:
Tenemos permanentemente, fabricados el mismo día:
PASTELES SURTIDOS, la docena, $ 3.00.
SANDWICHS SURTIDOS, la docena, $ 3.40.
HELADOS preparados especialmente para conservarse de 2 a 3 horas, de modo que el cliente pueda llevarlos a domicilio:
CASSATA para 5 personas, $ 5.00.
PANACHE para 10 personas, $ 10.00.

Hay, además, otros tipos de HELADOS que se preparan en pocos momentos.

Garantizamos la pureza y alta calidad de los productos que empleamos en la confección de nuestros artículos, y que son los mismos que se sirven en nuestro Salón de Té.

Gath & Chaves, Ltd.

anuncian interesantísimos. La concurrencia promete ser enorme.

He aquí la lista de personas que han tomado palcos:

Señor Javier Bustamante, señor Samuel Irarrázaval, señor Francisco Javier Correa, señor Víctor Larraín Hurtado, señor Manuel Rozas Ariztía, señor Julio 2.o Zegers, señor Vicente Valdés Bascuñán, señor Elías Valdés Tagle, señor Jorgè Gandarillas, señor Silvestre Ochagavía, señora Inés Neuhaus de Sotomayor, señor Joaquín Prieto, señora María Lastarria de Errázuriz, señor Pedro Opazo Letelier, señor Enrique Sánchez García de la Huerta, señor Eduardo Covarrubias Valdés, señor Luis Antonio Barahona, señor Luis Ossa B., señor Alejandro Lira, señor Genaro Prieto Hurtado, señor Alberto Vial Infante, señor Francisco Huneeus Gana, señor Maximiliano Guzmán, señor Eduardo Cruz Coke, señor Pedro Lira U., señor Enrique Figueroa R., señor Gonzalo Lorza, señor Luis Pizarro, señor Jorge Rodríguez, señor Eduardo Varas V., señor Jorge Huneeus G., señor Guillermo G. Huidobro, señor Manuel Torres B., señor Agustín Garcés.

TEA-ROOM DE GATH Y CHAVES.—

Damos a continuación el programa que ejecutará en este salón la orquesta del maestro Carvajal, mañana Lunes en la tarde:

Primera parte

1. Lanciani.— Funeral March (Burlesque).
2. Hammer.— Canzonetta.
3. Bernard-Black.— Dardanella (Fox-Trot).
4. Becce.— Serenata Amorosa.
5. Mascagni.— Cavallería Rusticana (Fantasía).

Segunda parte

1. Gounod.— Ballet de la Opera Fausto.
2. Borch.— Air de Ballet (Francais).
3. Henry-Onivas.— Indianola (Fox-Trot).
4. Ferraris.— Habanera.
5. Holmes.— Tokasai (Japanisches Tanzfiel).

Consejos de la Comtesse Ivon

EL REINADO DEL BORDADO

Lo que anunciamos oportunamente sobre el gran uso de los bordados en el adorno de los trajes, se ha realizado, como pueden constatarlo nuestras damas: ahora les daremos la noticia de que los bordados van a continuar usándose con más furor aun y aplicándolos a toda clase de telas, y con la más completa variedad de motivos, se llegará seguramente a la exageración, recargando tanto las aplicaciones como sea posible imaginarlos y variando los estilos del dibujo, colores y matices y la clase de puntos: así se llevan bordados esponja, de cadeneta, cordoncillo, calados, deshilados, filete, etc.

Para que estos bordados resulten verdaderos adornos, es necesario que estén muy bien ejecutados y combinados con verdadero gusto artístico, así se realza el mérito de una toilette. Por eso recomendamos calurosamente el taller especial de la **Galería de Novedades, calle Monjitas 879, Veintiuno de Mayo 511,** que ejecuta verdaderas maravillas capaces de competir ventajosamente con los mejores de los modelos importados. Así se comprende que tenga la clientela más refinada y aristocrática.

NIÑOS SANOS Y ROBUSTOS

Qué satisfacción y orgullo es para las madres presentar sus niños sanos, alegres y bien desarrollados y cuán penoso espectáculo ofrecen esas criaturas enclenques y enfermizas. Las madres que se tonifican para alimentar bien a sus niños evitan tales desgracias; ellas siempre usan las **Obleas Lactadas Leroy,** que vende únicamente la **Droguería y Botica Italiana, de los señores Weinstein y Cía., Huérfanos 1020,** y que recomendamos como las más eficaces.

EL REJUVENECIMIENTO

Es un anhelo natural en toda mujer el poder hacer un cutis fresco y aterciopelado, que dé una atractiva impresión de juventud. Más de una vez admiramos a personas que se presentan rejuvenecidas y que guardan celosamente el secreto que les ha permitido obtener ese triunfo femenino. Nosotras, sin egoísmo, les revelamos que es debido al uso constante de la **Crema de Leche y Polvos Ceralvine,** que se encuentra en todas las buenas Boticas.

LAS PIELES FINAS

El reinado de las pieles continúa; se usarán en primavera y verano con tanto furor como el que ha dominado hasta ahora. **La Peletería Colón, calle Ahumada 226,** en previsión de la gran demanda, ofrece un extraordinario surtido de las pieles más en boga, que harán las delicias de las personas verdaderamente entendidas y que saben apreciar por sí mismas sus méritos.

LA TOS CONVULSIVA

Nada hay más penoso que ver un niño con tos convulsiva, que lo ahoga y martiriza cruelmente; muchos remedios se indican, pero ninguno tan eficaz y rápido en su efecto, como el **Antitox del Doctor Richter,** que se vende en todas las **buenas boticas.**

CONFECCION DE TOILETTES

Cuando se ve un lindo modelo de toilette se siente el deseo de imitarlo, ya que no es posible comprarlo por su elevado precio, entonces se necesita encontrar una verdadera artista en modas para confeccionarlo con toda perfección en su conjunto y detalles. **Mme. Andrée, calle Riquelme 735,** diplomada en la Academia de Corte **en París,** es una especialista en toda clase de trajes sobre medidas, de tarde, habillé, baile, abrigo, etc., que dejará satisfecha a la de gusto más exigente.

CONSERVACION DE LA ROPA BLANCA.

Todo el mundo se queja de la carestía de los géneros y de la poca duración de la ropa interior; esto es debido a la ignorancia o picardía de las lavanderas, que usan desmanches, cloruros u otros ingredientes químicos, para blanquear con poco trabajo; todo esto quema y destruye las telas. Las dueñas de casa, deseosas de economizar, haciendo durar su ropa, deben ensayar el **Jabón Rexblu,** y enseñarle su uso a sus lavanderas, que lo adoptarán, viendo cuánto trabajo economizan y cuán blanca queda la ropa.

Su único importador es el señor **Enrique Cano Peel, calle Agustinas 320,** quien lo vende al detalle, lo mismo que en todos los almacenes.

BLANCO MATE

Este color ideal buscado por muchísimas personas, descontentas de su color natural o de la acción quemante del sol; a ellas les recomendamos la **Leche y Crema de Werck,** que les dará un blanco permanente, que venden Daube y todas las boticas.

NUEVOS MODELOS DE SOMBREROS.

Hay muchísimo interés en sacar a lucir algo original, que no sea la repetición de lo usado y conocido, es una cuestión de amor propio natural en una dama elegante. Ahora se les presenta una ocasión de elegir nuevos modelos de sombreros, enteros de flores y otros de tul que acaba de recibir de las mejores casas de París, la **Casa Carpentier, calle Huérfanos 782,** los que seguramente llamarán la atención por su originalidad.

LAS CANAS

Hacer desaparecer las canas es una de las grandes preocupaciones de la debilidad humana; pero las tinturas preconizadas pintan el pelo y no lo devuelven a su color natural; de aquí es que se ven tantas cabelleras de colores variados e indefinidos. Para lograr el resultado deseado, nada hay más recomendable que usar la antigua loción **Sin San,** con ella se recupera el color primitivo del cabello sin teñirlo. **La Casa Frapmon, Pasaje Matte 39, casilla 5834,** es la importadora exclusiva de esta excelente preparación que vende al precio de **$ 11** el frasco, y que remite por correo contra recibo de **$ 13.**

UN CUTIS BELLISIMO

Un cutis blanco y nacarino llama la atención por su belleza, y esto pueden obtenerlo todas las personas qeu usen la **Leche de Belleza del doctor Rodín,** que refresca el cutis y hace desaparecer las pecas, manchas y quemaduras. La vende **Daube y Cía., Botica Petrizzio, Gamboa, Portal Mac-Clure esquina Merced y todas las buenas** boticas.

AGUAS MINERALES

Se recomiendan muchísimas aguas minerales purgantes, a las cuales se le atribuyen cualidades y virtudes especiales; nosotros sólo recomendamos la **Saifen,** pues, ninguna ha alcanzado un éxito más justificado por sus excelentes cualidades, garantidas por el **Laboratorio Chile,** la fábrica más antigua, única que lo vende.

PORCELANA Y MARMOLES

La moda y la costumbre exigen que se adorne las vitrinas, las mesitas de salón, el escritorio, el comedor, la mesa de toilette, veladores, etc., con numerosas y variadas figuras de porcelana, ya sean como elemento decorativo o con algún fin útil. Así pueden ser miniaturas de obras de arte célebres, objetos de fantasía o bien bomboneras, ceniceros, joyeros, etc. Entre los mejores modelos y creaciones debemos llamar la atención a las porcelanas **Rosenthal,** y a los hermosos mármoles cuyas bellezas y méritos artísticos las hacen especialmente adecuadas para regalos, de las cuales acaba de recibir el más hermoso surtido **la Casa Grimm y Kern, calle Ahumada 99, esquina de Moneda.**

Ahora que están tan de moda en Europa estos adornos, es muy conveniente visitar esta exposición, especialmente interesante, en la seguridad de encontrar muchísimos bibelots que harán las delicias de las amigas favorecidas con tales obsequios. Estas porcelanas Rosenthal son las que alcanzan mayor celebridad y están más en boga entre la gente refinada y de buen gusto en Europa y aquí también están en todas las casas aristocráticas.

NO MAS VELLO

Hay muchísimas preparaciones recomendadas para hacer desaparecer el vello superfluo, pero ninguno produce resultados tan maravillosos, dejando el cutis suave y satinado, como el **Hairgo,** como pueden comprobarlo **en Serrano 61** donde se hacen aplicaciones gratis de demostración. Lo venden **Botica Gamboa, Portal Mac-Clure esquina Merced; Botica Central, al lado de Gath y Chaves; Perfumería Mayer, Riepel, Agustinas 869; y Perfumería Falco, Portal Fernández Concha.**

DANZAS MODERNAS

Aprender a bailar correctamente y con gracia los bailes modernos, es hoy día más indispensable que cualquier otro conocimiento por las personas que deseen figurar en sociedad. Es tanto el furor que se ha desarrollado por las danzas, que toda ignorancia se perdona en los salones al buen danzarín. Por eso todos se apresuran a perfeccionarse en este arte, siguiendo las lecciones del profesor **Marco Aguilar,** que desarrolla en su **Escuela de Baile, en la calle Egaña 570,** entre Carmen y San Isidro, pues es especialista en la correcta enseñanza de los bailes modernos, como **Vals, Fox-trot, One-Step, Tango y Shimmy Fox-trot,** que, gracias a su método especial, se llegan a dominar completamente en muy corto tiempo.

RECEPCIONES Y FIESTAS

El paladar es el encargado de juzgar de las buenas disposiciones de una dueña de casa, para dar atractivos y en sus reuniones sociales, pues él inspirará principalmente las alabanzas o críticas según como se le haya sabido agradar. Por eso las personas de gusto refinado, las que han vivido en París, siempre se sirven exclusivamente de la **Confitería París, del señor A. Robinet, San Francisco 256-258. Teléfono 2968,** porque nadie lo iguala en la finura y exquisitez en **Postres, Petits Fours, Helados especiales, Biscuits glacés, Bombones, Pasteles y Chocolates.**

AUTOPIANOS Y

Un tema corriente
ción y de chismogr
marcada tendencia
sión de los miembro
milia, a la discusió
ciamiento; sin emb
chísimos hogares
toda la familia se
y reunida como por
y a ellos acuden los
las mariposas atraíd
La explicación es bie
la música, esa mag
que encadena con su
ta las personas más
atractivos sociales, q
convierten en alegre
vos miembros del h
dos por los encantos
música. Como no s
la suerte de nacer
ejecución musical,
mo resultado tenie
piano, que es la ma
del arte musical po
insuperable de sus
sión en la ejecució
te que esto sólo
compra un autop
selecta. Entre los m
nos sobresalen los
The Autopiano Co.,
Hobart M. Cable Co.,
sentación tiene la Ca
wiler, calle Artu
También esta casa
bir los mejores rol
gido repertorio de
y de bailes moder

EL COLORITE E NERO

El cambio de mod
bién el cambio d
cialmente en los
debe ser ahora d
los que pueden
mente usando el C
portan y venden lo
R. Holmes, Estado
cuentra en todo el
cias a él pueden
los sombreros des
sol. También es
corar trabajos de
to se hacen ahora.

CRÈME SIMON

La Gran Marca de las Cremas de Belleza

Inventada en 1860, es la más antigua y queda superior á todas las imitaciones que su éxito ha hecho aparecer.

POLVO DE ARROZ SIMON
SIN BISMUTO
JABÓN Á LA CRÈME SIMON

Exíjase la Marca de Fábrica
J. SIMON — PARIS

A. M. ROBERT
AHUMADA 200
REALIZACION COMPLETA
DE TODOS LOS
TRAJES y SOMBREROS
MODELOS DE
PRIMAVERA

DITIS DITIS DITIS
RELOJ DE ARTE Y PRECISION
RECORD UNIVERSAL DE LA PRECISION
UNICOS AGENTES
CASA VICTOR EMAN
HUERFANOS 917

Traducción de una carta de Paderews
al Presidente de la AEOLIAN COMPAN

Distinguido señor TREMAINE:

Le mando mi contrato firmado bajo los tér minos por los cuales me comprometo a impre sionar rollos para LA DUO-ART -- AEOLIA exclusivamente.

Aprovecho esta oportunidad para felicitar nuevamente por el espléndido resultado de lo Pianos DUO-ART -- AEOLIAN.

Este instrumento es indiscutiblemente mu superior a cualquier otro de su clase.

Yo estaré sumamente contento de pode oir mi modo de tocar tan perfectamente repro ducido.

(Firmado) -- PADEREWSKI.

Con esta valiosa opinión los acreditados ins trumentos de la

AEOLIAN

acrecientan una vez más su ya indiscutible supre macía sobre sus similares.

UNICOS REPRESENTANTES
CASA WEIL
Sección Pianos -:- ESTADO 364

Splendid - Hoy
Dirección: MAX GLUCKSMANN

Matinée a las 3.15
Los niños serán felices con
"El reino de los enanos"
-Y-

EL PIBE

Especial de gran moda a las 6.30 y Nocturna a las 9.30 P. M.
Estreno del lindísimo romance pasional de "Pathé París", de exquisita poesía y gran lujo.

Entre 2 Deberes

por la linda
ANDRE LIONELL y PAUL CAPELLANI
de la Comedia Francesa.

MAÑANA:
NARAYANA
"EL DIOS DE LA FELICIDAD"
Obra de arte de Gaumont-París.

La Chilean Cinema Corporation
Presenta en sus cuatro teatros
HOY

SALA IMPERIO

MATINEE, a las 3 P. M.: Graciosísimo programa con 2 vistas de Sánchez en 2 partes; 1 de Mack Sennett, en 2 partes; 1 de Chaplin en 2 partes; y Lutgarda Estrella, en 1 parte.
RISA CONTINUA

SELECTA, a las 4.30: Los tres primeros episodios de la gran serie de lujo y misterio:
Dedos de Seda

ESPECIAL Y NOCTURNA: La sublime creación de ALICE JOYCE, en la intensa comedia social de enseñanza para las madres y de experiencia para las jóvenes:
Estreno! LA PRESA Estreno!

ALHAMBRA

MATINEE: Episodios 1, 2 y 3 de la aristocrática serie, la más misteriosa que se ha conocido:
Ladrón de Frac

SELECTA: El recio drama de pasión, luchas y aventuras, por el varonil FRANK MAYO:
COLORADO

ESPECIAL Y NOCTURNA: La más encantadora de las estrellas cinematográficas, la bellísima ENID BENNETT, en la emocionante y honda novela dramática:
Estreno - MALA ENTRAÑA - Estreno

VICTORIA

MATINEE: Emocionante final de la
Red del Dragón
Episodios 10, 11 y 12.
ESPECIAL Y NOCTURNA: Estreno de la conmovedora comedia dramática por la bellísima ENID BENNETT:
Mala Entraña

SAN MARTIN

MATINEE: 4.a y última función de la interesante serie
La Red del Dragón
Episodios 10, 11 y 12.
ESPECIAL Y NOCTURNA: El estreno más sensacional. La colosal película cow-boy, de huasos y carreras a la chilena, por el gran WILLIAM HART:
MI CABALLO PINTO

LA CHILEAN CINEMA CORPORATION
presentará
MAÑANA LUNES

SALA IMPERIO Dos Grandes Actualidades
Fuera de programa en Especial y Noche.

LA NUEVA ALEMANIA
Y EL PLEBISCITO EN ALTA SILESIA
original de la Messter Film de Berlín dedicada a la colonia alemana. Ebert, Simons, Fehrenbach. Los dirigentes de la nueva República ante la pantalla.

El Canciller Uruguayo, Doctor Buero, en Santiago
Llegada.— Festejos.— Recepciones en la Moneda.— Condecoración por S. E.— El alojamiento en el Savoy Hotel.— El té danzante en el San Cristóbal, con asistencia de S. E. don Arturo Alessandri, del Cuerpo Diplomático, autoridades locales y alta sociedad.— Hermoso panorama de la ciudad, visto desde la cumbre del Cerro.

TEATROS - MUSICA - CINES

Teatro Municipal

Hoy función vespertina de la Asociación Nacional de Estudiantes Católicos, a beneficio de las Ollas Infantiles

Esta tarde, a las 5.30, la Asociación Nacional de Estudiantes Católicos dará la última Velada a beneficio de las Ollas Infantiles. Una gran concurrencia promete asistir.

He aquí el programa:

Primera Parte:

1. Obertura por la orquesta dirigida por el maestro Carlini.
2. Prólogo de la Fiesta de la Primavera, original de Gustavo Campaña Gandarillas, recitado por su autor.
3. Carlini.—"Himno de la Asociación". Coro.
4. "Cosas de negro", número africano de Miguel Cerda.
5. "Entrevista con doña Virue-a", monólogo premiado de José Gregorio Argomedo.
6. "Primavera que llega", comedia en un acto y dos cuadros de Guillermo Aravena y Jorge Rodríguez León.

Segunda Parte:

1. "Las campanas", coro y baile. La danza estará a cargo de la señorita Antonia Engel, discípula del profesor señor Dietsch.
2. "El guatazo de Salomé" (?)
3. Monólogos del señor Lorenzo Olivelli.
4. "Los que se quedan en casa", comedia en un acto, original de Gustavo Campaña y Enrique Pérez de Arce.
5. Mendelssohn.—"Primavera", danza clásica de la señorita Antonia Engel.
6. El mayor suceso de la velada anterior: "Mister Fósteles", aplaudida opereta, parodia de Mefistófeles", de Campaña y Martínez.

El programa, como puede observarse, ha sido modificado y consta de números nuevos y muy interesantes.

Teatro Santiago

Hoy, en la matinée, se pondrá en escena la opereta de gran éxito "La Duquesa del Bal Tabarín", en la que se distinguen la D'Algy, Drimma, Barreta y Vita. En la vermouth se representará la opereta del maestro Gilbert, creación de la Barreta: "Cinema Star"; y en la noche se reprisará la obra del maestro Strauss: "El soldadito de chocolate".

Teatro La Comedia

Con un lleno debutó anoche en la sala la artista española Amalia Molina, que en sus distintos bailes y canciones justificó plenamente la fama de que venía precedida.

Llamaron la atención sus decorados y lujosa presentación en general.

Debutó también la precoz tonadillera La Joyita, y las hermanas Mayerensky, bailarinas que se hicieron aplaudir en sus danzas clásicas y de carácter.

—Hoy habrá tres funciones, tomando parte en todas ellas, La Joyita con sus tonadillas, las hermanas Mayerensky y Amalia Molina, con sus interpretaciones del alma popular de España.

Unión Central

Hoy irán tres funciones de atracción, en matinée, vermouth y noche, presentando el sexteto Guanabara el gran Fado María Victoria, que fué bisado ayer. Este fado, premiado en el concurso de Lisboa, es el más genuino de cuantos hemos oído, el más representativo de esa música alegre, bulliciosa y sentimental, en que va envuelta toda el alma popular de Portugal; también se hará la canción típica del Carnaval brasilero, "Pelo Teléfono", que el sexteto interpreta dándole mucha vida y animación, con luces, decorados y vestuario exprofeso.

Pilar Ferrer y Francisco Pepe cantarán el Potpourri N.o 2, hecho con fragmentos de músicas conocidas y combinadas con gracia; completarán los cuadros regionales, el batuque minero "Llora, llora, llorón!", números de orquesta y Andhurinas.

Cabaret "Al Gato Negro"

Con este sugestivo título anuncian para mañana Lunes en la noche Los Guanabara, el estreno de un sensacional espectáculo, nuevo para Santiago, y en el que la troupe brasilera de variedades ha conseguido sus mejores éxitos, haciendo un verdadero esfuerzo de presentación escénica, con lujo de decorados, a fin de dar la exacta sensación del Cabaret argentino, brasilero y europeo. Con un sencillo argumento sentimental, darán una serie de interesantes escenas de vida intensa, con todo el bullicio nocturno de las grandes ciudades, su falsa alegría, su derroche y sus miserias.

MUSICA

MARIA CARRERAS. — Con una concurrencia de las más selectas y con la presencia de los principales elementos de nuestro mundo musical, se llevó a efecto ayer por la tarde el último concierto de esta gran pianista.

María Carreras es una personalidad bien definida y cristalizada; las excepcionales condiciones que le dió la naturaleza, el estudio profundo, constante y entusiasta y la adoración por su parte, han contribuído a elevar su figura de pianista mucho más arriba del virtuoso común, que infesta hoy día las salas de concierto internacionales.

El programa cuidadosamente escogido, ofrecía la Sonata op. 2, N.o 3, de Beethoven, el Carnaval op. 9 de Schumann y finalizaba con la transcripción de Liszt, del hermoso "lied" de Schubert "Die Forelle", con el estudio de concierto conocido bajo el nombre de "El suspiro", y la Gran Polonesa en mi, del mismo autor.

No sabríamos decir, sinceramente, cuál de las composiciones obtuvo de las manos sagradas de María Carreras, ejecución más sobresaliente. Cada obra fué traducida con magistral acierto en su carácter y estilo; cada autor fué interpretado en forma perfecta.

María Carreras goza bien merecidamente de una fama mundial de genial intérprete de Beethoven, ¿y quién puede compararse con ella en la concepción de Schumann? El Carnaval op. 9, tan conocido, tan tocado por diletantes, por estudiantes y por profesionales, nos pareció ayer una cosa nueva; y no es que María Carreras imprimiera con su personalidad poderosa, nuevo carácter a la obra. No; ella volvió a hacernos oír el verdadero Carnaval de Schuman que pasando por tantas manos profanas, se había lustrado como una escultura de Rodin o de Mennier, que hubiera perdido en la manipulación de tantas reproducciones las formas, los planos, los acentos divinos impresos a la obra por la mano maestra del creador. ¡Qué oratoria divina posee esta inspirada mujer; qué fraseo más claro, más insinuante y más convincente; qué acentos acertados supo ella imprimir a las divinas creaciones del fantástico Schumann; y qué técnica asombrosa la de ella, que sabe sacar del mismo instrumento, de la misma tecla, colores y matices tan distintos y tan magistralmente aplicados al espíritu de cada composición o parte de la misma.

Inútil decir que el público prorrumpió en aplausos estruendosos, tanto después de la Sonata de Beethoven como al finalizar el Carnaval de Schumann.

Siguió después la soberbia transcripción de Liszt, "La trucha", de Schubert, cantada con delicadeza suprema y declamada con finura asombrosa. "El suspiro", de Liszt, que bien merece su título por la nostálgica pasión que encierra, fué ejecutado con una poesía digna de una Gabriela Mistral, y la titánica Polonesa en mi-mayor, arrebató al público por su ritmo granítico, por el empuje de sus arranques, por la perfección de la técnica con que María Carreras filigranó las graciosísimas figuras que se intercalan entre las frases principales.

NOTICIAS CINEMATOGRAFICAS

El Martes se estrenará "Los Borgias"

Pocas películas han logrado despertar un interés tan grande como "Los Borgia". Los amplios detalles que hemos dado sobre su importancia, el éxito de su exhibición privada en la Moneda, ante S. E. y altas personalidades de nuestro mundo intelectual y social. La demanda de localidades ha sido intensa.

Los teatros Setiembre y Brasil se han preocupado de presentar la obra con todo cuidado. La vista ha sido cuidadosamente revisada en forma que no haya un solo salto de cuadro ni se corte ningún tambor. En obras tan artísticas como ésta no debe aparecer ningún defecto, por leve que él sea.

El acompañamiento musical estará a cargo de una orquesta de 12 profesores, dirigida por el maestro Félix Gómez, en el Brasil, y por el profesor Adolfo Schleue, en el Setiembre. Se ejecutará la ópera "Lucrecia Borgia" de Donizzetti.

Se han distribuído cinco mil elegantes folletos con detalles, argumento y fotografías de la película, entre las principales familias de la capital.

Como la obra consta de 10 actos largos, las funciones empezarán en el Setiembre a las 6 y a las 9.15 en punto. En el Brasil principiarán a las 6.25 y a las 9.30.

El Canciller uruguayo, Dr. Buero, en Santiago

La Chilean Cinema Corporation ofrecerá mañana en sus cuatro teatros, Sala Imperio, Cine Alhambra Victoria y San Martín, fuera de programa, la cinta que la empresa Artuffo-Cariola ha filmado de la llegada del ilustre huésped oriental y de los principales festejos realizados en su honor.

En esta cinta de gran actualidad y en la que se ha obtenido una absoluta nitidez, figuran, además de la llegada del doctor Buero y comitiva, la recepción oficial en la Moneda, la condecoración del Canciller por S. E. el Presidente de la República, el alojamiento en el Savoy Hotel, el té danzante en el Cerro San Cristóbal, con asistencia de S. E. don Arturo Alessandri, del Cuerpo Diplomático, autoridades locales y de la alta sociedad de Santiago.

También puede admirarse en la cinta el hermoso panorama general de la ciudad, desde la cumbre del Cerro.

"LA NUEVA ALEMANIA Y EL PLEBISCITO EN LA ALTA SILESIA".—Junto con la cinta de los festejos al canciller Buero, la Cinema Corporation presentará, también fuera de programa, esta interesante actualidad europea de la Messter Film, que la empresa dedica a la Colonia alemana residente y en la que aparecen Ebert, Simons Fehrenbach y demás dirigentes de la nueva República.

"ENTRE DOS DEBERES".—Gran producción francesa por Paul Capellani y Andrée Lionell, que estrena en sus funciones de moda de hoy el Splendid.—Tanto en la especial de moda como en la función nocturna de hoy Domingo del Splendid, será estrenada una lindísima gran producción de la más acreditada de las manufacturas francesas, la casa Pathé Freres, misma editorial de "Sol de otoño" y como ella, perteneciente a la serie de "Bijou".

Dicha obra, que se titula "Entre dos deberes", es un poético y conmovedor romance pasional, cuyo argumento destinado a demostrar la fuerza invencible del verdadero amor, aquella fuerza que se impone al través de los años, aunque el destino y sus parientes se empeñen en separar a dos seres, cuyas almas se han unido y que no podrá separar ya más que la muerte. Sobre este tema presenta Pathé una novela sentimental de exquisita belleza, cuyos escenarios son dos hermosos castillos de Provenza, rodeados de jardines y parques encantadores, y cuyos salones están alhajados con muebles del más bello estilo y gusto refinado.

Dos artistas de la Comedia Francesa, interpretan magistralmente los principales roles, la lindísima Andrée Lionell, una de las famosas actrices francesas, y mujer joven que goza fama de ser una de las más elegantes de París, presentánse ataviada con elegantísima y sencillas toilettes, última palabra de la moda imperante, y el genial Paul Capellani, conocido nuestro que, como se sabe, es quizás el más célebre de los artistas de la casa de Molière.

HOY, EN LA MATINEE DEL SPLENDID, "EL PIBE" POR CHAPLIN.—Los padres de familia que se preocupan de la educación y moralidad de sus hijos, están en el deber de enviarlos hoy a la matinee del Splendid, pues su empresa ha preparado un programa excelente en el que, además de consultarse la alegría e hilaridad, se ha cuidado de agregarle una película especialmente apropiada para el mundo infantil Chaplin hará la felicidad de grandes y chicos, en su mejor creación, la obra de éxito delirante, "El Pibe", en la que, como se sabe, actúa el niño prodigio Jack Coogan, en una obra sentimental y de una comicidad formidable, que constituye la mejor cómica infantil interpretada por enanos y desarrollada en un fantástico país, de princesas encantadas, ogros y príncipes atrevidos y de ensueños, titulada "En el reino de los enanos".

TEATRO AVENIDA.—Hoy estrena la gran producción de arte "El príncipe Zilah", según la obra de Jules Clariette.—En selecta, se repite "El Pibe".—Excepcionalmente, desde todo punto de vista, es el día de hoy para el Avenida, pues presentará los más atrayentes programas sobresaliendo, desde luego, el que da en especial y noche, titulado "El príncipe Zilah", que es una adaptación de la novela de ese mismo nombre del académico francés Julio Claretie interpretada por artistas europeos entre los que sobresalen Hellene Macaowska y Guido Trento, que hacen una labor recomendable por su delicadeza y propiedad.

La obra es de amor y dentro de ese concepto es perfecta.

En matinee se pasan los episodios 10, 11 y 12 de la serial de espectáculo "El buque fantasma" y en la selecta la producción maestra de Chaplin "El Pibe", sobre la que no haremos comentarios. Advertiremos sí, que es la última vez que se da en el Avenida y que el público debe aprovechar.

Mañana, una obra de lujo "Venganza de mujer".

"NARAYANA" SE ESTRENA MAÑANA EN EL SPLENDID.—Gran producción que está dentro de la leyenda y dentro de la realidad de la vida. Narayana es el Dios de la felicidad que pacta con los mortales en la siguiente forma: otorga cinco pedidos que pueden ser los más descabellados; pero después del quinto el pactante muere. Como os que se atreven a pactar son muy ambiciosos y han pedido los mayores poderes del mundo y la satisfacción de los mayores placeres, resulta que al pedir el quinto deseo aman en tal forma la vida que sufren la más espantosa tragedia. La riqueza, el amor, las más refinadas satisfacciones, la locura de la ambición, son pedidos por los pactantes... Narayana es inexorable.

El autor de "Narayana" es el mismo que concibiera la magna obra "El pensador" y los intérpretes y fotógrafos son los mismos de la gran cinta que hemos nombrado. El estilo nuevo, la verdad y los bellos efectos de la fotografía, que alcanzan en esta obra las tonalidades de un óleo, la hace por demás apreciable y se admira la técnica francesa; esto aparte del gran valor que la obra tiene como tragedia pasional.

SALA IMPERIO. — Esta elegante y aristocrática sala de la calle Estado anuncia un nutrido y selecto programa para sus funciones de hoy. En matinée, dedicada al mundo infantil de la sociedad, ofrece dos vistas de Sánchez, una del inmortal Chaplin y otras Lutgarda Estrella y Mack-Sennett. En la sección selecta, repite los tres primeros episodios de la extraña y misteriosa serie policial de gran lujo y detectivismo titulada "Dedos de seda"; y en especial y nocturna ofrece el estreno interesante de la gran creación de Alice Joice, titulada "La presa", hondo drama social que, por su argumento moralizador, está especialmente recomendado como enseñanza para las madres y sacia experiencia para las jóvenes. Es una comedia de sociedad, desarrollada en medio del lujoso ambiente del gran mundo y sus escenas, interpretadas con claro temperamento artístico, saben poner oportunamente en el corazón del público sobre el rasguño del dolor, la emoción dulce y plá-

---

EXCELSIOR
Dependencia frente a la Escuela de Medicina

HOY

MATINEE — PROGRAMA DOBLE
RED DEL DRAGON y la 1.a cinta nacional DON QUIPANZA Y SANCHO JOTE
VERMOUTH: 6.30

POLA NEGRI
la hermosa producción alemana:
Un Gran Amor
NOCHE: 9.30
Precioso estreno Pathé París:
Sol de Otoño
encantador romance de amor.

VIERNES 28:
EL PIBE por CHAPLIN

TE A GRANEL
TE LAKKAWALLA en paquete.
Betunes JETTA y NUTTA.
Ginger Ale Ross's BELFAST.
Cocoa LIPTON' y Co.
ESPONJAS, CUEROS DE ANTE
Polvos Levadura y Azul en bolsitas
Importadores:
DAVID WALLACE & Co.
AGUSTINAS 822.

Operarios Competentes
para obra grande, y buenas pantaloneras, necesita la SASTRERIA de la
Casa Francesa

SASTRERIA
LA MARINA
Ternos sobre medida de casimires netamente ingleses entregamos con grandes facilidades de pago. Ver para creer.
8.o CLUB, SORTEO 28, EL N.o 81.
14-BANDERA-14

VENDO LINDO SITIO CENTRAL
En calle Arturo Prat, a 5 cuadras de Alameda, mide 14x65, pagadero con sólo 8,000 pesos al contado; resto largo plazo, deuda a la Caja Hipotecaria a 21 años.
Tratar con su dueño: PRAT 1570

SETIEMBRE Y BRASIL
HOY
Tarde y Noche $ 2 Platea

EL DIOS DEL AZAR
La bellísima película francesa interpretada por la célebre
GABY DESLYS
ataviada con sus más lujosos trajes y sus más valiosas joyas.

MATINEE
Setiembre
2.a función de la serie Pathé.
TESTIGO OCULTO
BRASIL
La linda vista FOX.
SALTEADOR ENMASCARADO
por WILLIAM RUSSEL.

Fuera de programa en las tres funciones: "LAS FIESTAS DE PRIMAVERA" y "ANITA, LA TIGRE", super cómica

---

TEATRO ATENAS - MAESTRANZA ESQ. MATTA. CARROS 28 Y 33 — HOY

ESPECIAL: ¼ para las 6 en punto (pasado el calor):

EL PIBE

MATINEE, SELECTA, A LAS 3
1.a parte:
EL HOMBRE SILENCIOSO
Por WILLIAM S. HART.
2.a parte:
ARABELLA
Por la encantadora CONTANZA TALMADGE.

NOCHE: Precios corrientes.
PIEDAD
PORQUE TE AMO
Estreno ARTCRAFT. Creación de ELSIE FERGUSON.

Mañana, Tarde y Noche: EL PIBE. Viernes: MI CABALLO PINTO

TEATRO NOVEDADES - Cueto esq. Av. Portales

HOY - MATINEE, a las 3¼ P. M. - HOY
Fin de la serial
LA RED DEL DRAGON
Por MARY WALCAMPS.
Y comedias dedicadas al mundo infantil.

HOY - ESPECIAL Y NOCHE - HOY: Estreno grandioso. Arte, emoción, lujo, pasión, admirará Ud. en
LA MUJER PROHIBIDA
Creación de la actriz más bella y grandiosa: CLARA KIMBALL.
Localidades numeradas. Fuera de programa y en las 3 funciones, la actualidad nacional de las fiestas de la Primavera.

Mundial
GALVEZ 447, P. Almagro
El Cine más elegante de los teatros de barrio

MATINEE, a las 3: Doble programa. Episodios 1.o, 2.o y 3.o de
El Buque Fantasma
Y episodios 4.o, 5.o y 6.o de
El Testigo Oculto

ESPECIAL: Sensacional estreno. Amor lujo y aventuras:
El Salteador Enmascarado

NOCHE: Doble programa. El conmovedor estreno dedicado a casados y novios:
El Divorcio Invisible
Y EL SALTEADOR ENMASCARADO.

TEATRO UNION CENTRAL
Empresa Ansaldo, Queirolo y Cía. Compañía "GUANABARA"
Hoy Domingo 23 de Octubre de 1921
Sigue el éxito colosal de la troupe
Guanabara
3 grandes funciones con programas escogidos
MATINEE: 3.— VERMOUTH: 6 1/2
NOCHE: 9.30
Mañana LUNES, estreno para Santiago.
EL GRAN CABARET
(GATO NEGRO)

TEATRO SANTIAGO
Merced entre Plaza y San Antonio. Empresa Ernesto Bouquet. — Compañía Española de Operetas y Zarzuelas Helene D'Algy
Hoy Domingo 23 de Octubre Hoy
MATINEE, a las 3.15. — EXITO
LA DUQUESA DEL BAL TABARIN
VERMOUTH, a las 6.15.— Suceso
CINEMA STAR
NOCHE, a las 9.15:
LOS SOLDADITOS DE CHOCOLATE
Estrenado ayer con gran éxito.

TEATRO DE LA COMEDIA
Huérfanos esquina Morandé.— Empresa Ernesto Bouquet.—Tournée artística de la genial artista AMALIA MOLINA
Hoy Domingo 23 de Octubre Hoy
TRES FUNCIONES TRES
MATINEE a las 3.15.— VERMOUTH a las 6 15. — NOCHE a las 9.15
LA JOYITA — LAS HERMANAS MAYERENSKY
y la gran artista, Alma de España
AMALIA MOLINA

Pasado mañana:
SETIEMBRE Y BRASIL

LOS BORGIA

LOCALIDADES NUMERADAS EN VENTA.— EXCLUSIVIDAD DE LA MUNDIAL FILM.

"La magna película que mereció el honor de ser exhibida privadamente en la Moneda ante S. E. y altas personalidades, con generales felicitaciones.

T. ALAMEDA - TARDE Y NOCHE
WILLIAM S. HART en la famosa creación:
MI CABALLO PINTO

T. GARDEN - Tarde y Noche
MUJER PROHIBIDA
Por CLARA KIMBAL.

MATINEE: ALAMEDA Y GARDEN
1.a función de la grandiosa creación Pathé: lujo y misterio:
El Ladron de Frac
(O DEDOS DE SEDA)

Niños, jóvenes, viejos, todos a olvidar penas y tristezas, a alegrarse con

EL PIBE

El triunfo más grande del Cine, la obra que hace enloquecer de risa

Se Exhibe HOY

en los siguientes teatros:

MATINEE:

Splendid, Politeama, Odeón, Electra, Coliseo Nacional y Avenida.

ESPECIAL

Politeama, Odeón y Atenas.

NOCHE

Politeama, Odeón, Coliseo y Avenida Matta.

Los más acreditados cines de Santiago.

Dos copias de la cinta en trabajo hoy.

AVENIDA - Vicuña Mackenna 624 - HOY - Cuatro funciones

MATINEE, a las 3: Episodios 10, 11 y 12 de

EL BUQUE FANTASMA

Y una divertida comedia Christie.

SELECTA, a las 4.30: El éxito insuperable del bufo universal **CHAPLIN:**

EL PIBE

Función fuera de abono.

ESPECIAL, a las 6.30; NOCHE, a las 9.30.—Estreno en Santiago. La delicada adaptación de la gran novela del académico JULIO CLARETIE:

El Príncipe Zilah

Tema: El dolor de amor purifica las almas hasta la santidad; la mayor grandeza del alma es el amor que muere en fuerza de gran intensidad.

Intérpretes: **HELENA MAKOSWSKA** y **GUIDO TRENTO.**

MAÑANA:

VENGANZA DE MUJER

Esta obra dará la medida de cómo puede proceder una mujer ofendida.

83 toilettes originales de los más famosos modistos.

HOY - IRIS - (Castro 130) - HOY

Colosal matinée a las 2 1|2 en punto. Soberbio programa. 1.o La (2.a función), de

EL TESTIGO OCULTO

2.o Sensacional estreno especial para niños, titulado: **HERENCIA**

interpretado por el pequeño actor MATTYS ROUBERT.

(Moralidad absoluta).

3.o MAX LINDER, CHAUFFEUR.

Especial de gran moda a las 6.15 y nocturna a las 9.30. La famosa marca **FIRST NATIONAL PICTURES**, presenta a la más linda mujer de Estados Unidos, la elegantísima

KATHERINE MAC DONALD

Y al simpático THOMAS MEIGHAN, el intérprete de **"MACHO Y HEMBRA"** y **"EL HOMBRE MILAGROSO"**, en

EL AMOR MANDA

NARAYANA

Mañana: Estreno!

SPLENDID THEATRE

(Reserve con tiempo su localidad)

Dedicatoria: "Al pensamiento recio de Honorée Balzac, dedico esta fantasía, inspirada en su novela inquietante que lleva por título: "LA PIEL DE ZAPA".— **León Poirier.**

NARAYANA es el DIOS DE LA FELICIDAD. El autor de esta obra, LEON POIRIER, el mismo que concibiera la magna creación: "EL PENSADOR". La casa editora, los fotógrafos y algunos de los intérpretes, son los mismos de aquella célebre película que todo el mundo recuerda.

El estilo nuevo, la verdad de las escenas, los bellos efectos fotográficos, que alcanzan las tonalidades de un óleo, hacen de "NARAYANA" un portento.

Como tragedia pasional, como obra de obsesión, NARAYANA hace soñar con las más grandes maravillas y con las mayores y terribles emergencias.

Magníficos cuadros de la India. Danzas por notables Bavaderas. La parte principal de la acción en París, en nuestros días.

Intérpretes: Mr. VAN DALE, Mlle. MADYS, Mlle. CARCELLE SOUTY (Célebre bailarina)

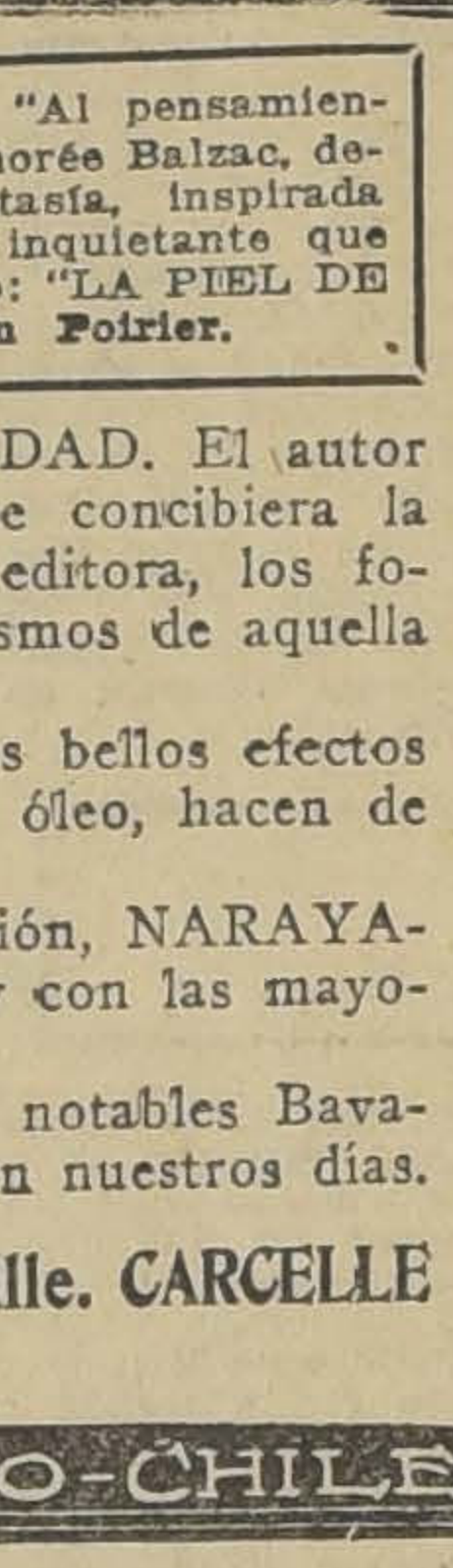

EXCLUSIVIDAD DE LA ITALO-CHILENA

---

cida del romance junto con la enseñanza experimental.

CINE ALHAMBRA. — En la matinée de hoy repetirá este teatro los episodios 1, 2 y 3 de la aristocrática serie de misterios y detectivismo, titulada "El ladrón de frac", cuya elegante presentación de extrañas escenas ocurridas en los salones del gran mundo neoyorquino, ha llamado la atención por su realismo extraordinario y el interés progresivo que va creando en pos de cada detalle escénico. En la sección Selecta, se proyectará el recio drama de pasión, luchas y aventuras, en que luce su relevada talla de actor varonil Frank Mayo, y en que se ofrece el extraordinario espectáculo del derrumbe e inundación de una mina. Para las secciones especial y nocturna, la Empresa ha reservado el estreno de la conmovedora y honda novela dramática "Mala entraña", de que es creadora la hermosa actriz Enid Bennett. Es la dolorosa historia de una linda muchacha de sociedad que, caída en la orfandad y la miseria, ha de buscarse la vida bailando en los cabarets. Con miedo al amor y con horror a esa vida turbulenta de fiestas licenciosas, no ha tenido más remedio que inclinarse ante el yugo de su destino.

TEATROS SETIEMBRE Y BRASIL. — En las funciones de tarde y noche de hoy se exhibirá la hermosa película "El dios del azar", meritoria producción Pathé interpretada por Gaby Deslys, la famosa actriz cuyo nombre sonó a raíz de la caída del Rey Manuel de Portugal. Esta artista, que pasaba por ser una de las mujeres más ricas de Europa, trabajó en el cine más por lucir su belleza y elegancia que por interés. En "El dios del azar", luce toda su regia colección de joyas, inclusive el collar de perlas que le regalara su real amigo. El papel que desempeña es el de esposa desgraciada, casada con un hombre que es un chantagista y aprovecha su belleza como cebo para atraer incautos y extorcionarlos.

En la matinée del Setiembre se dará la segunda función de la linda serie de aventuras "Testigo oculto", interpretada por Eileen Percy.

En la del Brasil se proyectará "El salteador enmascarado", la sensacional vista Fox interpretada por el atleta William Russell.

En las tres funciones se pasarán fuera de programa en ambos cines la actualidad "Las fiestas de la Primavera" y la comedia super Mack-Sennett "Ana la tigre".

—El Martes se estrenará "Los Borgia".

GARDEN THEATRE. — Hoy da tres funciones. — Esta sala anuncia para hoy tres funciones. Matinée con el estreno de los tres primeros episodios de la serial aristocrática titulada "Dedos de seda", cuyos roles principales están a cargo de los aplaudidos artistas Jorge B. Seitz y Margarita Courtot. Y especial y nocturna con la notable super-producción de tesis: "La mujer prohibida", creación de la eminente trágica americana Clara Kimball Young.

TEATRO ALAMEDA. — Sus estrenos de hoy. — Dos estrenos de importancia da hoy este cine. En matinée, estrena los primeros episodios de la emocionante película folletinesca titulada "Rafles ladrón de frac", por los conocidos artistas Jorge Seitz y Margarita Courtot. En especial y nocturna, estrena el vigoroso fotodrama Artcraft "Mi caballo Pinto", obra con la cual conquistó la fama que hoy tiene William Hart, y que es, sin duda, su más acabada interpretación.

TEATRO IMPERIAL. — En matinée da hoy las seriales "El buque fantasma" y "La red del dragón", ambas en su tercera jornada. En la especial estrena los últimos episodios de la serial exótica "La red del dragón". Y en la noche, presenta la última creación de Clara Kimball Young, "La mujer prohibida". Tanto en la especial como en la nocturna, actuarán, además, los aplaudidos ilusionistas Goldin y Bina, artistas que debutaron ayer con éxito en esta misma sala.

TEATRO CHILE. — En matinée da hoy la segunda función de "El buque fantasma" y "La red del dragón", en sus episodios 4, 5 y 6. En especial y noche va "Salteador enmascarado" y "El hombres silencioso".

TEATRO COLON. — Esa muy concurrida sala de la Plaza Ecuador dará hoy tres funciones con los siguientes programas: Matinée a las 3 1|2, la serial "La red del dragón, episodios 7, 8 y 9. Especial a las 6.20, esta misma gran serial, episodios finales, 10, 11 y 12. Noche, a las 9.30, estreno de la gran comedia "Habitación de un soltero".

TEATRO ODEON. — Cuatro extraordinarias funciones anuncia para hoy esta sala de cine. Matinée: a las 2 y media, en punto, "El Pibe", la última y más grandiosa de las producciones de Chaplin. Selecta: a las 4 y media. La tercera función de la serial de aventuras y misterios: "Los ojos del mal". En las funciones de especial y noche va también la creación de Chaplin: "El Pibe", donde el célebre bufo comete mil y una payasada, especialmente en el cielo, lugar sagrado y tranquilo donde su espíritu inquieto no pudo dejar de oir una tentadora insinuación del diablo. Para estas funciones están prohibidas terminantemente la entrada a las personas demasiado gordas y propensas a reventar.

MUNDIAL (Plaza Almagro). — Un programa doble compuesto de episodios 1, 2 y 3, del "Buque fantasma", y los episodios 4, 5 y 6 de "El testigo oculto", es la función que anuncia para la matinée de hoy este teatro. La especial la hace con el sensacional estreno de lujo, lucha y aventuras a cargo del atleta William Russell, titulado "El salteador enmascarado", y en noche exhibe la emocionante obra pasional conmovedora y verídica histórica de amor, ejemplo y lección para la mayoría de los casados, de título "El divorcio invisible". Esta película a todo lujo, es interpretada por la hermosa heroína de la recordada película Ravengar, Grace Darmond. Además repite en la función nocturna "El salteador enmascarado".

TEATRO VICTORIA. — Este teatrito presentará en su matinée de hoy y por última vez los tres últimos episodios de la inresetante serie "La red del dragón", y en sus secciones especial y nocturna el atrayente estreno del doloroso drama titulado "Mala entraña", en que la hermosa actriz Enid Bennett hace una notable creación, encontrando oportunidad de desplegar su gran talento artístico y mostrarse eminente.

TEATRO SAN MARTIN. — En la matinée de hoy, este teatro de la Avenida Matta presentará por cuarta y última vez los episodios finales de la interesante serie, que tanto éxito ha obtenido, titulada "La red del dragón". Para las funciones especial y nocturna, ha reservado el sensacional estreno de la gran creación de Thos Ince y la Artcraf la super-producción, única en su género, titulada "Mi caballo Pinto", de que es intérprete el popular William S. Hart. En esta brillante obra, se ve al gran actor cow-boy, convertido en bandido de las praderas, cazar y domar un hermoso potro salvaje de original estampa y realizar con él toda clase de destrozos hípicos, llevar a cabo sus hazañas de bandolerismo y ganar por último los premios de una interesante carrera de caballos.

LAS FUNCIONES DE HOY DEL TEATRO IRIS (Castro 130). — En la matinée infantil a las 2 y media en punto, van los estrenos de la 2.a función, de la serie Pathé N. I. titulada "El testigo oculto", interpretada por la hermosa y elegante Eileen Percy y por el famoso actor Warner Oland, el estreno sensacional especial para niños titulado "Herencia", interpretada por el pequeño actor Matty Roubert, y la cómica por Max Linder, titulada "Max Chauffeurs".

En la sección especial de moda y en la nocturna va el estreno de la producción "First National Pictures" titulada "El amor manda", emocionante drama de amor, de venganza, de nobleza de corazón, presentado con el más refinado sentimiento artístico.

Hace en esta obra su más hermosa creación la mujer más linda de los Estados Unidos, Katherine Mac Donato, la actriz de moda de la aristocracia neoyorkina, y elegantísima mujer que luce toilettes de la última moda.

Intérprete masculino es el genial y simpático Thomas Meighan, inolvidable protagonista de "Macho y hembra", y "El hombre milagroso". Es un drama de interés y lleno de profunda moral, una de esas obras que dejan en el ánimo del espectador la emoción que producen las grandes luchas contra el destino y la impresión de una obra acabada y perfecta. Además en las dos funciones se pasa la cómica "Max Linder Chauffeurs".

TEATRO NOVEDADES. — En la sección de matinée da a conocer, la última función de la serial de éxito, "La red del dragón", por María Walcamp, la intrépida actriz, y fuera de programa pasará la interesante actualidad, "Las fiestas de primavera en Santiago". Para las secciones de especial y noche, estrena la monumental producción americana, "La mujer prohibida", en la cual aparece como protagonista la hermosa y elegante actriz yanqui, Clara Kimball Young. Fuera de programa en las dos secciones será exhibida la actualidad Record, "Las fiestas de la primavera en Santiago".

TEATRO EXCELSIOR. — Un selecto programa presenta, hoy, esta concurrida sala. Matinée doble, tercera función de la "Red del dragón", y la primera cómica nacional "Don Quipanza y Sancho Jote".

Vermouth, la gran película alemana "Un gran amor", por la incomparable actriz Pola Negri. noche, estreno Pathé París, "Sol de Otoño", encantadora filigrana de arte, juventud y amor, interpretación a cargo de los más notables artistas de la Comedia Francesa.

Para el Miércoles 26, se anuncia por última vez la hermosa cinta alemana "La hija de Damasco".

TEATRO ATENAS. — Exhibe hoy un programa seleccionado entre las mejores vistas estrenadas en la semana:

Matinée, a las 3. — Primera parte, "El hombre silencioso", por William Hart.

Selecta a las 4. — "Arabella la Romántica", por Constance Talmadge.

Especial a las 5 3|4. — "El Pibe", por Chaplin y "Piedad porque te amo", que se exhibe también en la noche.

NOTA. — Se previene al público que la sección especial principiará un cuarto para las seis, con "El Pibe", por estar esta vista en combinación con otros teatros.

TEATRO AVENIDA MATTA. — Las tres funciones de hoy.—La matinée, de esta sala, es sencillamente soberbia: pasa: "Los lobos de la noche", por William Farnum, el gran actor de fox y las series 4, 5 y 6 de "El testigo oculto", por Warner Oland y Ellen Percy. En especial y noche la encantadora producción alemana por la traviesa muñequita, Lotte Neuman, "El código del amor".

POLITEAMA. — Un matinée excepcional ofrece hoy a las 3 de la tarde con la exhibición de la última producción de Chaplin, "El Pibe". A las 4 y media da la tercera función de "El testigo oculto", series 7, 8 y 9.

En las dos secciones: Vermouth y noche, "El Pibe".

Cada función empezará exactamente a la hora indicada.

PROGRAMAS DE HOY

SPLENDID. —Matinée "El Pibe" por Charles Chaplin, y "En el reino de los enanos". Especial y nocturna "Entre dos deberes", por Mlle. Andrée Lionell y Mr. Paul Capellani, de la Comedia Francesa y Pathé Journal N.o 670.

SETIEMBRE. — Matinée, 2.a función de la serie "Testigo oculto". Tarde y noche, "El Dios del azar", por Gaby Deslys. Fuera de programa, "Las fiestas de primavera" y "Ana la tigre".

BRASIL. — Matinée, "El salteador enmascarado", por William Russell. Tarde y noche, "El Dios del azar", por Gaby Deslys. Fuera de programa, en las tres funciones, "La fiesta de primavera" y "Ana la tigre".

IMPERIO. — Matinée, programa cómico infantil. Selecta primeros episodios de "Dedos de seda". Especial y noche "La presa", por Alice Joyce.

ALHAMBRA. — Matinée, primeros episodios de "Dedos de seda". Selecta "Colorado", por Frank Mayo. Especial y noche "Mala entraña", por Enid Bennett.

AVENIDA. — Matinée, episodios 10, 11 y 12 de "El buque fantasma" .Selecta "El Pibe", por Chaplin. Especial y noche "El príncipe Zilah", por Elena Makowska.

COLON. — Matinée, tercera función de "La red del dragón". Especial, cuarta función de "La red del dragón" (final). Noche "Habitación de un soltero".

GARDEN. — Matinée, primeros episodios de "Dedos de seda". Especial y noche "La mujer prohibida", por Clara Kimball.

ALAMEDA. — Matinée, episodios de Rafles en "Dedos de seda". Especial y noche "Mi caballo Pinto", por William Hart.

CHILE. — Matinée, segunda función de "El buque fantasma". Especial y noche "El hombre silencioso", por William Hart.

IMPERIAL. — Matinée, tercera función de "El buque fantasma" y de "aL red del dragón". Especial final de "La red del dragón". Noche "La mujer prohibida", por Clara Kimball y variedades.

EXCELSIOR. — Matinée, tercera función de "La red del dragón" y "Don Quipanza y Sancho Jote". Especial "Un gran amor", por Pola Negri. Noche "Sol de otoño".

MUNDIAL. — Matinée, primera función de "El buque fantasma" y segunda función de "El testigo oculto". Especial "Salteador enmascarado", por William Hart. Noche "El divorcio invisible", por Grace Darmond y "Salteador enmascarado".

SAN MARTIN. — Matinée final "La red del dragón". Especial y noche "Mi caballo Pinto", por William Hart.

VICTORIA. — Matinée, final de de "La red del dragón". Especial noche "Mala entraña", por Enid Bennett.

AVENIDA MATTA. — Avenida Matta frente a San Isidro.—Matinée a las 3. "Lobos de la noche" y segunda función de "El testigo oculto" .Especial y noche "El Código del Amor", por Jotte Neuman.

POLITEAMA. — Primera matinée a las 3, "El Pibe", por Chaplin. Segunda matinée a las 4.30, las series 7, 8 y 9 de "El testigo oculto", por Eileen Percy y Warner Oland. Especial y noche, "El Pibe", por Charles Chaplin.

ELECTRA. — Primera matinée a las 3, "El Pibe", por Charles Chaplin. Segunda matinée a las 4.30, las series 1, 2 y 3 de "El testigo oculto", por Eileen Percy y Warner Oland. Especial y noche "Venganza de mujer", por Vera Caraly.

AVENIDA MATTA. — (Avenida frente a San Isidro). — Matinée, "Los lobos de la noche" y segunda función de "El testigo oculto", por Warner Oland. Especial y noche "El código del amor", por Lotte Neuman.

ATENAS. — Matinée, "El hombre silencioso", por William Hart. Selecta, "Arabella la romántica", por Constance Talmadge. Especial, "El Pibe", por Chaplin. Noche, "Piedad porque te amo", por Elsie Ferguson.

NOVEDADES. — Matinée, "La red del dragón", final. Especial y noche "La mujer prohibida", por Clara Kimball Young, y fuera de programa en las tres funciones "La fiesta de primavera en Santiago".

IRIS (Castro 130). — Matinée "El testigo oculto", por Eileen Percy y Warner Oland. "Herencia", por Mattys Roubert y "Max Chauffeurs", por Max Linder. Especial y noche, "El amor manda", por Katherine Mac Donald y Thomas Meighan y "Max Linder Chauffeurs".

DIECIOCHO. — Matinée, "Mata penas", interpretada por Vivian Martín. Además, la comedia Mack Sennett con un recio match de box.

En las secciones de moda, la cinta social por Elsie Ferguson, "Piedad por que te amo"; fuera de programa en todas las funciones "La farándula y fiesta de la primavera".

AMERICAN. — (A. Prat 98) .— Matinée, "La red del dragón", 4, 5 y 6, por María Walcamp. Especial "La bella Mola", por Lotte Neumann. Noche, "El Dios del azar", por Gaby Deslys.

ODEON. — (A. Barroso 768).— Matinée a las 2½, "El Pibe", por Carlitos Chaplin. Selecta "El testigo oculto", 7, 8 y 9, por Warner Oland. Especial y noche "El Pibe", por Carlos Chaplin.

COLISEO NACIONAL. — Matinée a las 3, "El conde impropio". Selecta, 4½, "El Pibe", por Chaplin. Vermouth, 3.a de "El testigo oculto". Noche, "El Pibe", por Chaplin.

OLIMPIA. — Matinée, para los niños: "Menos que el polvo" o "Un cuento azul", por Mary Pickford; especial y nocturna "Sexo ingenuo", por Eva Novak.

TEATRO COLON

SAN PABLO Y TEATINOS

Tres funciones, Tres

Matinée: La serial:

La Red del Dragon

Episodios: 7, 8 y 9.

ESPECIAL FINAL

Episodios: 10, 11 y 12.

NOCHE. La gran comedia:

HABITACION DE UN SOLTERO

Jueves. La serie Pathé.

LADRONES DE FRAC

15 Episodios.

PROPUESTAS

Se piden propuestas para el arrendamiento del Teatro O'Higgins de la 1.a Compañía de Bomberos de Rancagua.

Las que se abrirán el 30 del presente, a las 3 P. M. Bases y antecedentes dará el secretario de la Institución, señor

LUIS FREDES, Independencia 720, Rancagua O-30

CENTO & Cía.

Fábrica Nacional de Cajas de fondo y puertas para bóvedas

Se encarga de cualquier compostura de Cajas de Fondos, trasformaciones de chapas y traslados con personal muy competente.

Galería Alessandri No. 15

Teléfono Inglés N.o 940

Fábrica de Muebles Finos

ARRAZOLA Y CANET

Donde encontrarán un variado surtido en muebles: en comedores, dormitorios y salones.

SAN DIEGO 282-284

O-27

HIELO! HIELO!

Ofrece a precio sin competencia el Frigorífico SAN PABLO, Mapocho 1527, entre Manuel Rodríguez y San Martín, por grandes y pequeñas partidas.

Por órdenes, a sus Agentes:

CASA CASTAGNETO

Alameda y San Martín

Muebles

Los obtiene Ud. con grandes facilidades de pago.

Arturo Prat 183

ENTREGA INMEDIATA

BOX

EL MATCH DE ANOCHE EN EL HIPPODROME C

Luis Vicentini vence por Knock-out al minu de pelea

Como estaba anunciado, anoche se realizó en el Hippodrome Circo el anunciado encuentro a doce vueltas, entre Rafael Elizalde y Luis Vicentini.

Como es del dominio público, existía bastante interés entre nuestros aficionados al box por presenciar el primer match que haría en este país Rafael Elizalde, boxeador chileno que reside en Buenos Aires, y que fué traído por una empresa para hacer algunos encuentros con nuestros mejores pugilistas.

Asistió anoche al Hippodrome una numerosa concurrencia atraída por la buena actuación que había tenido Elizalde en su primera gira a Chile y los deseos de verlo actuar ante Vicentini, boxeador novicio, pero que en sus pocos combates le ha cabido una lucida actuación.

Los entendidos consideraron que la lucha sería equiparada y de difícil pronóstico, pero, desgraciadamente, fueron esas esperanzas defraudadas, pues el match careció de interés, ya que Vicentini dió cuenta fácil de su rival.

Después de dos buenos preliminares, que fueron del agrado del público, se presentaron al ring los contendores del match de fondo.

Vicentini, fué el primero en presentarse, siendo acompañado por su manager Abel Bersac y los seconds Carlos Arancibia y Domingo Silva.

Después de un momento de espera hizo su entrada al ring Rafael Elizalde, que fué cariñosamente saludado por sus numerosos admiradores. Ayudaba a Elizalde, su representante señor Anselmo Fuenzalida y Mario Beiza.

El anunciador oficial asignó 63.800 kilógramos para Elizalde y 63 kilógramos a Vicentini.

Bajo las órdenes del referee señor Elías de la Cruz, se inició el combate.

Primero y único round.—Inicia el combate Vicentini, quien alcanza a su rival con débil izquierdo recto a la cara . Elizalde busca el cuerpo a cuerpo, donde logra localizar algunos golpes a los costados de Vicentini. Clinch. Separados

el pupilo de Bers
tir su izquierdo, e
esquivado por E
Separados nuevam
ree, ambos boxea
débilmente en cu
Elizalde trata
fuerte derecho
rival, pero sus
tan lentos, que
vecha el blanco y
val con un fuer
lo hace caer pes
segundos. Incor
trata de cubrirse,
Bersac dándose
tuación de su
el tren de pelea
quierdos y derec
los que hacen qu
vado hasta las c
cibe un fuerte d
que le produce u
Terminada la cu
segundos reglam
rée señor de la
vencedor a Luis

Comentarios. —
agregado un nu
corta y lucida
que no lo vimos e
to apurado por
tró rápido y sus
dirigidos. Este m
guir trabajando,
dades para lleg
pugilista.

Elizalde, que e
tivo de la noche
a las cualidades
su primera jira
menos a sus per
en la República
guay, midiéndos
boxeadores del A

Creemos que E
do gran parte d
sobre todo careo
lidad ésta indis
para combatir c
livianos.

Nosotros no p
llamar la atenci
dél box en Chile
mo boxeador tre
como rival sólo
Manuel Sánchez
bia.

En resumen,
de interés por l
ridad demostrad

LOS MATCHES DE ESTA NOCHE EN LA ASO CENTROS DE BOX

Las academias de ésta tarde en el Carpentier

EN VALPARAISO.—Anoche sostuvieron en el vecino puerto un match a 10 rounds los boxeadores Manuel Bastías y Lorenzo Gallieri, venciendo el primero de los nombrados por K. O. al segundo round de pelea.

ASOCIACION DE CENTROS DE BOX DE SANTIAGO

Hoy, a las 10 P. M., en el Gimnasio Tallman, se efectuarán los siguientes matchs por el campeonato peso gallo, Segundo Astudillo del Enrique Madrid con Jorge Salas del B. Tallman, y Amador Segundo Contreras del Gregorio Santa Cruz.

Tenemos encargo de citar para mañana Lunes, a las 9 P. M., en la secretaría Rosas 2789, a los siguientes señores: José Arratia, Andrés García, Marcos Gómez, Humanitario Cervera, Antonio Giroz, Oscar Moraga, Francisco Jaña, Angel Pardo, Humberto Valenzuela, Alfredo Cárdenas, Antonino Parissi, Luis Pérez, Ramón Cáceres, Enrique Guerrero, Luis Peña, Jorge López y Germán Correa.

ATLETICO GEORGES CARPENTIER., CUEVAS 1329.—Este Centro efectuará hoy Domingo, a las 3 1|2 P. M., una fiesta pugilística en honor del socio señor Manuel Migone.

El programa, es el siguiente:

Tres rounds entre Luis Aguilera y Jorge Roy, profesor del Centro.

Tres rounds entre Armando Achiardi y Enrique Jara.

Tres rounds entre Domingo Valdés y Javier Cáceres.

Tres rounds entre Arturo Toro y Humberto Maldonado.

Tres rounds entre Rogelio Barrios y Manuel Bustamante.

Tres rounds entre Armando Zúñiga y Heriberto Cornejo.

Tres rounds, con decisión, entre Raúl Vega y Segundo Iturriaga.

Cuatro rounds, con decisión, entre Humberto Venegas y Manuel Zambrano.

Cuatro rounds, en-
tre Carlos Horm
Araos.

Seis rounds, d
sión, entre Luis A
to Vargas.

ALBERTO DOWN
CLUB.—Este Club
do la celebración
para lo cual cuen
cimiento de uno
que esta celebra
efecto en una
piedad, en los al
tiago y en la
efecto un cam
matches de box,
y además una s

Se nos encar
damente a todo
hoy, a las 9 A.
kenna 1004, par
a jugar foot-bal
cionar el equipo
sentar al Club en
con el Audax,
asistencia de lo
vides, Ramírez
Urrutia, Matelu
Downey, Gjuran
rer, Castillo y

EN EL CENT
GOMEZ SOLAR
noche a efecto,
una velada box
campeón chilen
ro.

He aquí el pro
PROG

Prime
Academia a 3
tia versus Luis

Academia a 3
Parada versus J

Match con de
entre los infanti
rada versus Emi

Segund
Academia a
Romero versus

Match medio f
Lorenzo Andren
Rueda.

Match de fond
car Riveros vers

MUEBLERIA Y FABRICA

"LA INDUSTRI

SAN DIEGO 560

¿Necesita Ud. muebles? Visite esta Casa y enc
de todos los estilos y al precio más bajo, al alcan
bolsillo. No se olvide Ud. antes de hacer su
consultar precios en mi Fábrica.
Ventas con grandes facilidades de pago. Atiend
de todas partes y especialmente de provincias.
En el 23 y 24 sorteo del Club de Muebles salie
recidos los números 8 y 96.

¡Maravilloso! ¡Mágico! ¡Porten

Estas son las palabras que muy frecuentemente
personas que curan sus dolencias **REUMATICAS** con
fricciones de **"REUMALINA"**.
No lo engañamos; el engaño en esta clase de artí
deramos un fraude que debiera penar la ley. Antes de
el remedio, puede usted comprobar lo que decimos;
1878, tenemos abundante documentación a su disposi
Se vende, entre otros establecimientos, en la
BOTICA KLEIN, HUERFANOS ESQUINA BANDERA Y
VIAL, DELICIAS 1344

PRODUCTOS ESPECIALES PAR
HIGIENE DE LA BOCA

Dentadura limpia, encías fuertes, sa

La causa principal de las enfermedades es la
fuente principal de la infección es la dentadura pa
úsese.

Pasta y Elixir Dentífrico "CHIC"

La gota, el reumatismo, las enfermedades del coraz
rreglos del estómago, son consecuencia de la infecció

Pasta Forhan's para las encías, curativa y p
de la Piorrea

Soc. COOPERATIVA DEN
SANTIAGO, MONEDA 1053

INFORMACIONES DEL EXTERIOR

Servicios de nuestros corresponsales especiales, vías Eastern y All America Cables, Inc., de "The Associated Press", vía All America Cables Inc. y de la Agencia Havas

EL EX-EMPERADOR CARLOS DE AUSTRIA ENCABEZA UN MOVIMIENTO PARA RESTAURAR LA MONARQUIA EN HUNGRIA

EL GABINETE ALEMAN PRESENTA LA RENUNCIA A RAIZ DE LA PUBLICACION OFICIAL DE LA DECISION SOBRE EL PROBLEMA SILESIANO

En Lisboa se ha producido un movimiento contra revolucionario

El jefe de la Delegación irlandesa regresó ayer a Dublin

GRAN BRETAÑA

MANUEL DE BRAGANZA Y LA REVOLUCION PORTUGUESA

LONDRES, 22. — "The Daily Express" dice que sería curioso saber si la partida de Manuel de Braganza, quien salió de Inglaterra en el mes de Agosto último, y de quien no se tiene noticias hasta ahora, tiene alguna relación con la actual revolución portuguesa.

POSIBLES ELECCIONES GENERALES

LONDRES, 22. — "The Daily Express" estima que, en caso de fracasar las negociaciones entre Inglaterra e Irlanda, es posible que se efectúen elecciones generales.

ZAGLOUD BAJA LLEGA A LUXOR

LONDRES, 22.—"The Times", ha sido informado que Zagloud Bajá y su comitiva llegará a Luxor; pero las autoridades no le permitieron desembarcar.

Zagloud envió un mensaje de despedida a la población del Alto Egipto y siguió viaje hacia El Cairo.

LA SEÑORA DE EDWARDS LLEGA A LONDRES

LONDRES, 22.—La esposa del Ministro de Chile, señora Olga Budge de Edwards ha llegado a esta capital, procedente de Francia.

Mr. COLLINS SE DIRIGE A DUBLIN

LONDRES, 22.—El comandante en jefe del ejército republicano, Michael Collins se dirigió esta mañana a Dublin.

Se dice que ha ido a esa ciudad por asuntos particulares, pero, debido a la crisis habida ayer en las negociaciones irlandesas, se estima que, con seguridad, la razón principal del viaje de Mr. Collins a Irlanda es entrevistarse con Mr. De Valera e informarle del efecto causado por su inesperado telegrama al Papa.

Se informa que se ha pedido a los sinnfeiners dar seguridades previas de que la República será eliminada de las discusiones.

LAS NEGOCIACIONES ANGLO-IRLANDESAS

LONDRES, 22.—Con Mr. Lloyd George pasando el fin de la semana en el campo y Mr. Collins en viaje a Dublin, no se espera acontecimiento de importancia, antes de que la conferencia vuelva a realizarse el Lunes, en las negociaciones irlandesas.

Ambas partes reconocen que se ha llegado a un período agudo; pero la opinión general es que el resentimiento de los británicos por la carta que Mr. De Valera enviara al Papa será olvidada, y que las negociaciones proseguirán.

FRANCIA

EL MARISCAL FOCH SE EMBARCA PARA ESTADOS UNIDOS

EL HAVRE, 22.— El Mariscal Foch se embarcó en el vapor "París" para Estados Unidos, a las 16.30 horas.

Antes de partir confirió la Legión de Honor a cuatro soldados ciegos.

EL VOTO DE CONFIANZA SOLICITADO POR M. BRIAND SE ESTIMARIA ASEGURADO

PARIS, 22.—Respecto al pedido de M. Briand, referente a que necesitaría un voto de confianza aprobado por una fuerte mayoría para poder representar a Francia en la Conferencia de Wáshington, el corresponsal del "Herald" dice que el discurso fué recibido de manera tan favorable, que es opinión en los círculos parlamentarios que se obtendrá una mayoría de cien votos por lo menos.

PORTUGAL

POSIBLE ATAQUE MILITAR CONTRA LOS REVOLUCIONARIOS

LONDRES, 22.—Un despacho enviado por el corresponsal de "The Times" en Vigo, demuestra la posibilidad de que los revolucionarios portugueses estén expuestos a un ataque militar, pues anuncian que el General Sousa Roxas avanza desde Mafra hacia Lisboa, con el propósito de sofocar la revolución.

El corresponsal agrega que el primer decreto del nuevo Gobierna ha sido para ordenar poner en libertad al ex-Ministro Paes, encarcelado por acusársele de asesinato.

HABRIA ESTALLADO UN MOVIMIENTO CONTRA REVOLUCIONARIO

PARIS, 22.—Anuncian de Lisboa que ha estallado un movimiento contrarevolucionario y que en las calles se combate violentamente.

SUIZA

MOCION ADOPTADA POR EL CONGRESO INTERNACIONAL MASONICO

GINEBRA, 22. — El Congreso Internacional Masónico, adoptó una moción tendiente a crear una asociación masónica internacional, a fin de intensificar las relaciones humanitarias y pacíficas.

ITALIA

UNA DECLARACION REFERENTE AL PROCESO SACCO Y VANZETTI

ROMA, 22.—El Ministerio de Relaciones Exteriores ha formulado una declaración en la cual hace notar que Sacco y Vanzetti pueden ser juzgados por otra Corte y que aún cuando se rechace la petición de un nuevo juicio, existe la posibilidad de apelar ante la Corte Suprema o, todavía más, los sentenciados pueden obtener su perdón del Gobernador del Estado de Massachusetts, de suerte que cualquiera tentativa que se haga desde fuera es prematura. Agrega que el Embajador de los Estados Unidos en Roma no tiene jurisdicción en la materia.

ALEMANIA

RENUNCIA DEL GABINETE

BERLIN, 22.—El Gabinete de Wirth renunció hoy a consecuencia de la publicación de la decisión del Consejo de la Liga de las Naciones.

COMENTARIOS SOBRE LA CUESTION SILESIANA

BERLIN, 22.—La mayoría de los políticos parecen considerar que la decisión de la Sociedad de las Naciones sobre la Alta Silesia es más desfavorable de lo que indicaban los primeros informes.

RUSIA

DECRETOS DEROGADOS POR EL CONSEJO DE LOS COMISARIOS

MOSCOW, 22.—El Consejo de los Comisarios ha dado a la publicidad un decreto que deroga a los anteriores referentes a la requisición y confiscación de la propiedad privada.

El movimiento monárquico en Hungría

Las tropas de Oedenburgo se unen al ex-Monarca y lo proclaman Rey de Hungría. — Se organiza un Gobierno realista provisional en Raab. — El Gobierno de Hungría decide expulsar a Carlos de Hapsburgo. — Los representantes aliados en Budapest protestan de la vuelta del ex-Rey Carlos

EL EX-EMPERADOR CARLOS LLEGA A OEDENBURG

BERNA, 22. — Según noticias telegráficas procedentes de Viena, el Ex-monarca Carlos llegó a Oedenburg en Burgenland, a bordo de un aeroplano.

EL EX-EMPERADOR CARLOS EN OEDENBURG

VIENA, 22.—El Ex-rey Carlos llegó a Oedenburg en aeroplano el Viernes en la tarde. Y ahora está dirigiéndose hacia Budapest, escoltado por las tropas de Oedenburg.

CARLOS DE HAPSBURGO

SE ORGANIZA UN GOBIERNO EN BURGENLAND

VIENA, 22.—El Gobierno provisional de Burgenland ha sido organizado bajo la jefatura del conde Julius Andrassy.

VIENA, 22.—Un mensaje recibido hoy por la Misión de la Entente en ésta confirma que Carlos llegó a Oedenburg en aeroplano el Jueves en la tarde.

DECISION DEL GOBIERNO HUNGARO

PARIS, 22.—El Gobierno de Hungría decidió expulsar al ex-emperador Carlos del territorio de Hungría.

SITUACION CRITICA EN LA CAPITAL DE AUSTRIA

VIENA, 22.—Después de una reunión del Gabinete, el Gobierno decretó como medidas de precaución llamar al servicio toda la policía, a los guardias civiles, incluso las reservas; hizo un reparto extraordinario de municiones a las fuerzas en la frontera.

Se cree que los Carlistas austriacos suspenderán toda acción hasta conocer el resultado de la hazaña emprendida por Carlos.

La situación en ésta es tirante, y hay rumores de que los Tchecos han movilizado sus tropas.

Las líneas del ferrocarril y del telégrafo han sido cortadas en la frontera húngara.

PERSONAJES QUE FORMAN EL GOBIERNO PROVISIONAL

VIENA, 22.—El Gobierno provisional de los Legitimistas se compone del Conde Andrassy, Rakovski, Conde Apponyi y ex-Ministro de Relaciones Exteriores, Gratz.

LA EX-EMPERATRIZ ZITA TAMBIEN LLEGA A OEDENBURG

LONDRES, 22.—Se comunica de Viena que la ex-Emperatriz Zita llegó a Oedenburg en aeroplano, acompañando a su esposo.

PREPARACIONES DEL EJERCITO TCHECO

VIENA, 22.—Se anuncia que el ejército tcheco ha sido aumentado a 110 batallones.

LA FAMILIA DEL EX-EMPERADOR DE AUSTRIA

COMENZO EL AVANCE DE LOS CARLISTAS SOBRE BUDAPEST

VIENA, 22.—Noticias recibidas esta tarde anuncian que Carlos, a la cabeza de las tropas, ha emprendido la marcha hacia Budapest.

FUGA DEL ALMIRANTE HOLTHY DE BUDAPEST

VIENA, 22.—Corren rumores de que el Almirante Holthy se ha fugado de Budapest esta mañana.

EL GOBIERNO TCHECO RECLAMA AL GOBIERNO DE BUDAPEST

VIENA, 22.—Se sabe que el Gobierno de Tchecoslovaquia ha hecho representaciones al Gobierno de Budapest esta mañana.

Las tropas de Hejjas han tomado posiciones en la frontera de Austria, reemplazando a las fuerzas irregulares.

PROTESTA POR PARTE DE LOS REPRESENTANTES DE LA ENTENTE

VIENA, 22.—Los representantes de la Entente en Budapest hicieron una protesta colectiva ante el Gobierno de Hungría contra la vuelta del ex-Emperador Carlos.

LA CIUDAD DE RAAB OCUPADA POR TROPAS REALISTAS

BUDAPEST, 22.—Un contingente de 12,000 realistas ocupó la ciudad de Raab en el Danubio, donde fué formado el Gabinete realista.

EL CONSEJO FEDERAL SUIZO COMUNICA OFICIALMENTE QUE CARLOS DE HAPSBURGO ABANDONO EL PAIS

BERNA, 22.—El Consejo Federal de Suiza anunció hoy oficialmente que Carlos de Hapsburgo salió en aeroplano el Jueves, notificando sólo al Gobierno de su partida y "que por lo tanto, ha abusado del asilo que Suiza le acordara hace algún tiempo, quebrantando su palabra".

LAS TROPAS DE OEDENBURG PROCLAMAN A CARLOS, REY DE HUNGRIA

VIENA, 22.—A la llegada del ex-Rey Carlos a Oedenburg, las fuerzas acantonadas en ésa se pusieron inmediatamente a sus órdenes y le proclamaron Rey.

LA PRIMERA NOTICIA SOBRE LA LLEGADA DE CARLOS DE HAPSBURGO

VIENA, 22.—El Ministro de Inglaterra fué el primero que tuvo conocimiento de la llegada del ex-Rey Carlos al Burgenland e inmediatamente puso la noticia en conocimiento de Schober, quien convocó una reunión de todos los jefes de partido.

Carlos llegó a Oedenburg el Viernes, siendo proclamado Rey por las tropas comandadas por el coronel Osztenburg, las cuales lo siguieron a su marcha.

SENSACION QUE PRODUCE EN BUDAPEST EL AVANCE DEL EX-REY CARLOS

BUDAPEST 22.—Reina la mayor consternación esta noche en los Ministerios los que parecen verdaderas colmenas.

Prominentes carlistas se preparan para la fuga, muchos de ellos disfrazados, temiendo que la restauración del régimen monárquico no ha de pasar sin derramamiento de sangre.

Los partidarios de Carlos se creen seguros del éxito, mientras que los anti-carlistas esperan que los aliados han de frustrar los planes en Medenburg.

El Gabinete realista, formado en Raab, está encabezado por Rakovski, ex-presidente de la Asamblea Nacional. Forman parte también de este Gabinete, Oestenburg, como Ministro de Guerra, y Banicky, como Ministro del Interior.

Los miembros del Parlamento que precedía a la antigua revolución, han sido convocados a Raab.

Fuerzas leales al actual Gobierno han sido enviados desde Budapest para prevenir al ex-Rey e impedir su regreso.

ALMIRANTE HORTHY

TEMORES DE GUERRA CIVIL ENTRE LOS CAMPESINOS

BUDAPEST 22.—Reina incertidumbre acerca de la actitud del barón Pronay, comandante del batallón de Terroristas Blancos, de quien se espera, siendo él un anticarlista acérrimo, que atacará la fuerza monarquista y arrestará al Rey, pero también se toma en cuenta de que la esposa de Pronay ha sido dama de honor de la ex-Emperatriz Zita.

Hay temores de una guerra civil entre los campesinos, pues ya se anuncian movimientos contra los Hapsburgos.

DESTRUCCION DE LA LINEA FERREA ENTRE RAAB Y BUDAPEST

VIENA 22.—Según noticias procedentes de Budapest ha sido destruída la línea de ferrocarril entre Raab y Budapest, de modo que el tren que conduce a Carlos, no puede continuar su viaje.

EL GOBIERNO HUNGARO DECLARA QUE CARLOS DE HAPSBURGO DEBE ABANDONAR EL PAIS INMEDIATAMENTE

BUDAPEST 22.— La Agencia oficial de Hungría, junto con anunciar la llegada del ex-Rey Carlos a Oedenburg, dice: "El punto de vista del Gobierno de Hungría, en vista de los sucesos actuales, es que según la ley de 1920, Carlos no puede ejercer los derechos de soberano en Hungría y debe abandonar el país inmediatamente".

ESPAÑA

DIFICIL SITUACION DEL MINISTRO DE LA GUERRA

MADRID, 22.—El asunto de las Juntas Militares de Defensa, se ha agravado y ahora se estima muy difícil la situación del Ministro de la Guerra, señor La Cierva.

Parece que las Juntas le intimaron revocar los decretos que relevan de sus puestos al General Tuero y a los coroneles La Canal y Sirvent.

"La Correspondencia Militar", teme que cualquiera medida que se adopte en contra de las Juntas origine sucesos de graves consecuencias".

MARRUECOS

BOMBARDEO DE CONCENTRACIONES MORAS

MADRID, 22.—Un comunicado oficial de Melilla anuncia que la artillería española bombardeó activamente y en varios puntos las concentraciones del enemigo.

REGRESO DEL GENERAL BERENGUER A MELILLA

MADRID, 22.—El General Berenguer regresó a Melilla. Mañana o pasado se reanudará la ofensiva. Los moros del monte Arruit han huído a Mulaya.

El Gremio Médico Chileno

En América es, sin disputa, Chile el país donde la medicina está en mayor altura, y una de sus más comprobatorias manifestaciones es la indicación que hacen los médicos constantemente de la Salvitae en los casos de acumulaciones de ácido úrico en el organismo.

JOUTARD
ES EL MEJOR
CIGARRILLO

GRAN HOTEL PICART
Y SALON DE OSTRAS
AGUSTINAS 965 y 967 — TELEFONO 2912 — CASILLA 463

Trasladó a su nuevo y espacioso local que antes ocupó el "Club de Setiembre" (Todo nuevo, gran confort).
PIEZAS ESPACIOSAS CON BAÑO, CON VISTA A CALLE AHUMADA Y AGUSTINAS, E INTERIORES
PRECIOS LOS MAS BAJOS:
Gran comedor para banquetes hasta 200 personas. 10 comedores reservados para familias respetables.
Almuerzo, Lunch y Comida a la carta, mariscos, pescados y sección fiambrería, gran surtido en local aparte y atendido por su propietario.
MARTIN PICART LL.
O-23

LA VENCEDORA
CIGARRILLOS HABANOS SELECCIONADOS
80 Cts. La Cajetilla

TABLETAS DE
ASPIROL
Producto SIN RIVAL de la CIENCIA ALEMANA a bajo precio, contra DOLORES DE CABEZA, DOLORES DE MUELAS, INFLUENZA, RESFRIADOS, GRIPPE, REUMATISMO, GOTA, NEURALGIA, etc. EL ASPIROL no ocasiona trastornos gástricos.
Tubos originales de 20 tabletas en venta en todas las Farmacias.

"Para Caballeros"
Ofrecemos un buen surtido de artículos de primera calidad.
HOJAS DE REPUESTO PARA MAQUINAS "AUTO-STROP"
Navajas finísimas en juegos de dos, tres, cuatro, etc.
Máquinas "Auto-Strop", para afeitarse.
Asentadores "Auto-Strop".
Piedras para afilar navajas.
Tijeras de todas clases.
Cortaplumas, gran surtido.
Cepillos ingleses para ropa, sombreros, etc.
Cepillos para dientes.
Pasta Dentífrica "Vinelia".
Jabones "Pears" en todas las clases.
Agua de Colonia de "Atkinson", etc., etc.
DEPARTAMENTO ESPECIAL DE
MORRISON & Co.
AHUMADA 65-77 :-: SANTIAGO

SEGADORAS de pasto "Deering"
RASTRILLOS para pasto "Deering"
AFILADORAS para cuchillos "Deering"
PICADORAS de pasto con sop ador "Deering"
PRENSA a fuerza motriz "Deering"
No deben faltar en ninguna Pastería
Las máquinas "Deering" no necesitan recomendaciones. Son reconocidas desde hace muchos años como las mejores máquinas para la agricultura.
Saavedra, Bénard y Cía. Bandera 429

FONOLAS PATHE
Al examinar las características y procurar explicarse por qué la Fonola Pathé es universalmente reconocida como máquina parlante de valor intrínseco muy elevado, hallará Ud. desde luego que su hermoso diseño y su máquina inimitable es uno de los motivos más importantes. Adquirir una Fonola Pathé es signo de distincion.

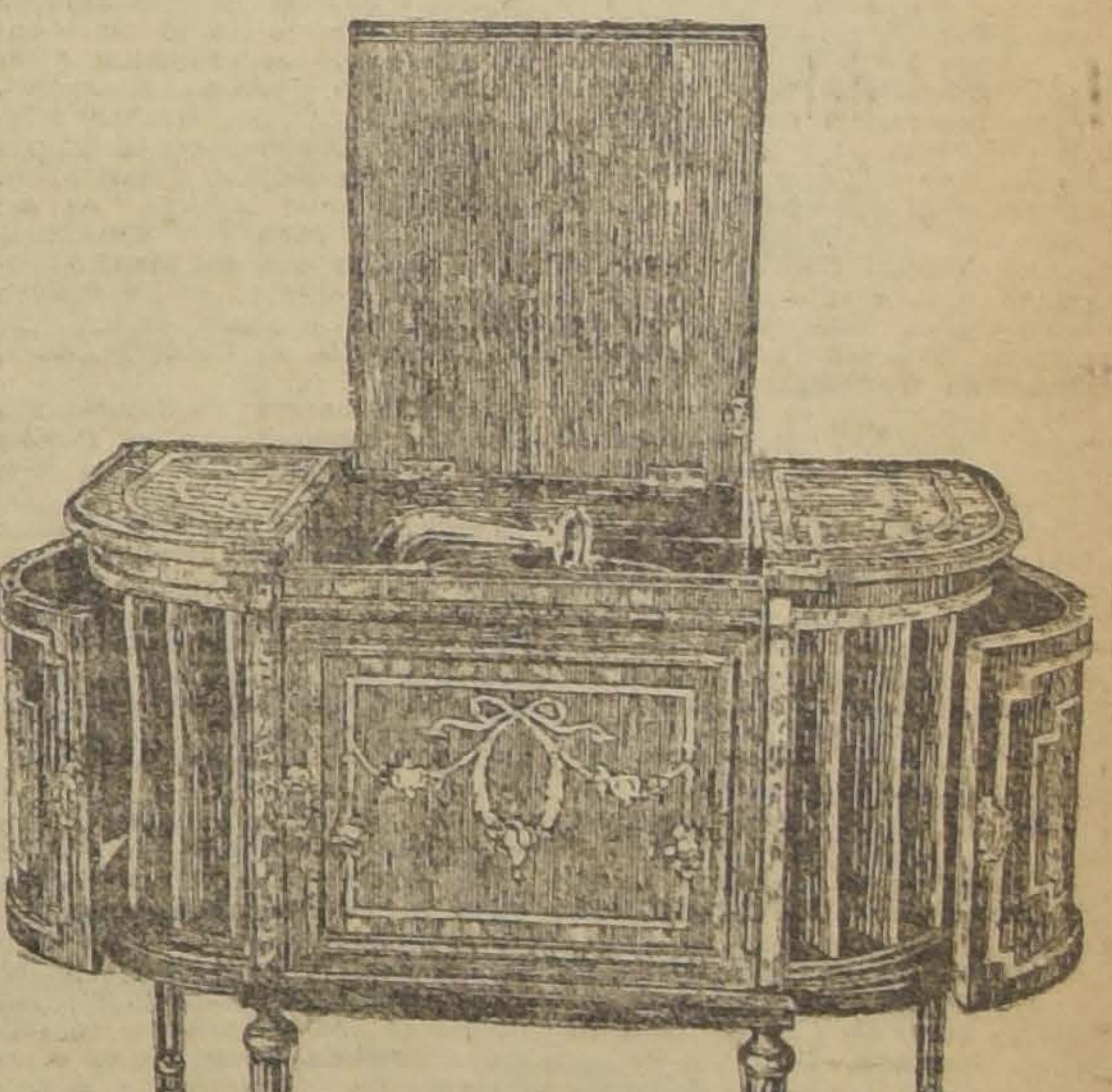

Con facilidades de pago entregamos nuestras Fonolas, garantidas y accionadas con agujas de zafiro de duración eterna. Gran rebaja de precios.
Solic e catálogos.
UNICOS AGENTES
SIMON Hnos.
Bandera esq. Sto. Domingo -:- Casilla 29 -:- Santiago
DISTRIBUIDORES:
Casa Francesa, Santiago
Doggenweiler, Arturo Prat 166

EL GABINETE ANTE LAS CORTES

MADRID, 22. — La primera jornada parlamentaria ha producido una desoladora impresión en los círculos políticos.

El espectáculo que ofrecía el Congreso era bastante significativo, pues, los elementos conservadores estaban situados detrás de los bancos designados a los Ministros, los que ordinariamente están ocupados por caracterizados elementos ministeriales. No había nadie, en cambio, en los restantes. Los escaños estaban llenos, lo mismo que las tribunas destinadas a los periodistas.

En medio de la indescriptible expectativa del público, comenzó Maura su discurso, el que era esperado con enorme interés. Pero, contrariamente a lo que se esperaba, sus declaraciones resultaron frías a tal punto, que su discurso más parecía una oración fúnebre que un discurso parlamentario.

En efecto, Maura estuvo vacilante, sin sus proverbiales arrogancias, que en otro tiempo le dieron tanta fama.

Su discurso en el Senado, fué exactamente igual al de la Cámara.

En substancia, dijo que el Gobierno estaba decidido a que el resultado de su campaña en Marruecos fuera proporcionado al esfuerzo que realizaba, agregando que nadie podía interrogar de antemano al Congreso cuál sería esa campaña. Con tal declaración, se ha negado a discutir las proyecciones futuras de ella.

En cuanto a la participación de los liberales en el Gabinete, declaró que los Ministros de esa filiación que integraban el Ministerio, podían considerarse como desprendidos temporalmente de sus respectivos partidos.

El discurso de Maura ha sido considerado, en general, incoloro y recuerda alguna frase de la crónica de Salvador Canales, el cual decía hace poco que el talento de Maura decaía rápidamente, a causa del azote implacable de los años.

La impresión que produjo en el auditorio es la de que no está físicamente agotado, sino espiritualmente acobardado, lo que vendría a demostrar que no parece tener un criterio propio para juzgar el asunto de Marruecos.

Su discurso, en suma, no ha satisfecho a nadie.

Los diputados Solano y Lazaga pronunciaron discursos ardorosos combatiendo la desorganización del Ministerio de Guerra, y formulando acusaciones contra algunos altos jefes del ejército.

Respondió el Ministro La Cierva, enérgicamente, declarando que quería reivindicar el honor del ejército. Contra esta manifestación protestaron en forma airada muchos diputados. Algunos se dirigieron al Ministro de Guerra y le gritaron: "farsante", alegando que nadie había ofendido al ejército por el hecho de citar algunos casos de culpabilidad.

A esta altura del debate se promovió un gran tumulto, en el que intervinieron muchos diputados. El diputado Villanueva gritaba que la declaración de La Cierva era una provocación.

La magnitud del tumulto hizo necesaria la intervención del Presidente, señor Sánchez Guerra, quien también a gritos rechazó la acusación del Ministro.

Poco después del incidente, la Presidencia dió por terminada la sesión.

Numerosos diputados se reunieron después en los pasillos para comentar estas incidencias, siendo los comentarios desfavorables a la intervención ministerial.

En esta primera sesión se puso de manifiesto el disentimiento entre Sánchez Guerra y La Cierva.

Por otra parte, la acusación de Villanueva, jefe de los elementos liberales y la actitud de García Prieto en la Cámara, revelan la imposibilidad de que Francos Rodríguez, prietista, permanezca en el Ministerio por mucho tiempo.

Los comentarios generales están de acuerdo en augurar que esta etapa parlamentaria será poco fructífera. — MARTIN FERNANDEZ.

EL ORIGEN DEL DESASTRE DE MARRUECOS

MADRID, 22.— Debido a la trascendencia que tendrán los debates en el Parlamento con motivo de la discusión acalorada sobre los asuntos de Marruecos, ha producido una viva expectación el discurso que pronunciará el diputado socialista señor Prieto, quien, como se recordará, estuvo en la zona de guerra, y está capacitado lo suficiente para tratar el asunto en el Congreso.

La intervención de este diputado en los debates es indudable que causará gran sensación, pues ha escudriñado todos los detalles y ha hecho un estudio prolijo del problema. Deseando ofrecer una verdadera primicia respecto al pensamiento de este diputado, le hice una visita, requiriéndole en mi carácter de corresponsal, a lo que accedió amablemente, añadiendo que sentía verdadero placer en proporcionar las informaciones que le pedía.

El señor Prieto dijo que todo era debido a la defectuosa organización civil y militar, que al estudiarla detenidamente le hizo recordar los fenómenos que se produjeron en la época de la decadencia española, cuando fueron perdiéndose todas las colonias. Aseguró que la actuación de España en Marruecos estuvo precedida de una serie de desaciertos continuos, errores que facilitaron a los kabileños la concentración de sus energías latentes, marcadas siempre por la característica de rebeldía, que constituye el modo de ser de la mayor parte de los marroquíes, hasta que por fin estallaron, convencidos de que el poderío español a que se encontraban sometidos, no era en realidad tan temible como al principio lo creyeron. Por otra parte, los abusos cometidos por la oficialidad exacerbaron los odios, especialmente la mala táctica de colocar como autoridad en los cargos principales para la administración de justicia a jóvenes inexpertos, lo que contribuyó a que cundiera el desprestigio de las autoridades españolas.

Por otra parte, Melilla era una plaza cuyas comodidades atraían a los jefes y a la oficialidad, descuidando las posiciones que tenían la obligación de custodiar, y convirtiéndose ésta así en un verdadero centro de recreo, donde afluía continuamente la mayor parte de los militares, lo que debilitaba el rígido sostén y la estricta disciplina. Nada de esto pasaba inadvertido para los moros, gente profundamente observadora, y ello acarreó en todo Marruecos nuestro desprestigio, viniéndose abajo hasta el territorio interior, donde no conocían a España sino a través de la leyenda de una nación grande.

Además, tres años sin cosechas trajeron como consecuencia una horrorosa miseria y facilitaron los avances hacia la zona de Melilla. Este era precisamente un año de cosecha espléndida, y fué un error fundamental iniciar el avance hacia Alhucemas durante el verano, sin una previa acción política, cuando los moros, hombres sobrios, tenían cubiertas todas sus necesidades.

Berenguer, conociendo estas dificultades, se opuso al avance; entonces, Fernández Silvestre pidió un mes de licencia y vino a la Península, regresando ocho días después a Melilla. Desde la misma cubierta del buque, hablando a quienes le esperaban en el muelle, dijo que iba a continuar las operaciones;, y es indudable que el Gobierno de Madrid autorizó continuarlas sin conocimiento de Berenguer.

En los primeros días de Julio, Fernández Silvestre tomó la posesión de Abarrán, dejándola guarnecida casi exclusivamente de fuerzas indígenas, lo que era una tremenda imprevisión. En seguida regresó a la plaza, donde recibió noticias de que la posición había sido rendida, de que se había pasado a cuchillo a todos los soldados españoles y de que habían caído en poder de los rebeldes todos los armamentos, incluso una batería. Se cuenta que durante cinco horas el General Berenguer estuvo ignorante de lo que ocurría, y que recibió tres despachos en que se le comunicaba: "Voy ocupar Abarrán". "2.o Tomado Abarrán". "3.o Perdido Abarrán".

La ignorancia del Gobierno era aún mayor. Los hechos relatados ocurrían el 1.o de Julio, y el día 4 el Ministro de la Guerra llamaba por cable a los jefes del telégrafo de Melilla, y pedía que se avisase al jefe militar más caracterizado que hubiese en esa plaza para que se pusiese en el aparato. Se puso en comunicación el General Navarro, y el Ministro le dijo que en Madrid circulaban graves rumores de los sucesos desarrollados en Melilla, y de los cuales nada sabía. Navarro informó al Ministro de lo ocurrido en Abarrán, y de este modo se enteró el Gobierno de la prolongada tragedia.

Berenguer no se atrevió a dar la batalla contra Fernández Silvestre, unido éste por vínculos de estrecha amistad con el Rey, y temió acaso perder dicha batalla, e igual cosa sucedió en el Gobierno.

Con la victoria de Abarrán, los moros, que jamás se habían apoderado de un cañón nuestro, se envalentonaron terriblemente; el núcleo más temible era el harca de los benirriagueles, gente guerrera que jamás toleró el dominio de nadie, ni de los sultanes, y cuyo territorio estaba amenazado por los avances. Abd-el-Krin, su jefe, había advertido reiteradamente que no avanzasen nuestras tropas hacia Alhucemas, porque tendría que cortarles el paso; pero se le desoyó desdeñosamente, y entonces, después de la toma de Abarrán, organizó el cerco de Igueriben, lo que dió por resultado la rendición.

No es Abd-el-Krin hombre guerrero, ni tiene el prestigio de los cherifes descendientes del Profeta; su principal fuerza es conocer a fondo nuestros defectos, los que pudo estudiar siendo Kadi Kodat juez supremo de Melilla, cuando fué preso, cediéndose a las presiones de Francia que lo sindicaban de germanófilo. Fué este agravio el que le hizo desbordar su rencor contra España. Antes quería servirla, facilitándonos el protectorado de Alhucemas; pero sobre la base de que se hicieran imposibles las vejaciones cometidas en Guelaya. Después de rendido Igueriben, comenzó el cerco de Annual. Allí celebró Silvestre una reunión de jefes, y acordó evacuar la plaza, pero la evacuación se hizo en tan malas condiciones, que se hizo en medio del desorden más espantoso; los fugitivos fueron a meterse en la propia boca del lobo para chocar con los benirriagueles. Fué aquello una desbandada que derribó como un huracán todas las posiciones de retaguardia, quedando 8,000 soldados españoles pudriéndose al sol, desde Annual hasta Nador, en aquel terreno que sólo geográficamente y por razones políticas pudo codiciarse, pues su riqueza es nula.

Para justificar la ocupación militar, el Gobierno pretende ahora causar sensación, diciendo que vamos sinceramente al protectorado. Ya es tarde, como lo fué también cuando se concedió la autonomía a Cuba.

Los moros, después de estos ejemplos, no creerán en el protectorado; aunque el ejército llegara, realizando un esfuerzo supremo, a ocupar todo el territorio, venciendo incluso la unión sagrada formada por todas las kabilas colindantes del Beni Urriaguel, el temor de una nueva catástrofe obligaría a mantener en el Riff un ejército de ocupación muy considerable.

España no podría soportar tanto desgaste de vidas y millones; además, aunque lo preconice el Gobierno, es muy evidente que el protectorado está fuera del espíritu del ejército, que desea allí un dominio absoluto.

He ahí, a grandes rasgos, la historia de lo ocurrido y el negro horizonte que se presenta para el porvenir.—J. H. FERNANDEZ.

CIGARRILLOS
SARATOGA
con tabaco MARYLAND

"LA ESPERANZA DEL HOGAR"
Soc. Anón. Ccial. de Edificación. — Cap. Aut. $ 2.000,000
Bandera 84.—Casilla 7589.—Teléfono 3090

COMPRAMOS
por nuestra cuenta casas y sitios en cualquier barrio de la ciudad, con preferencia cerca de carros.
También recibimos órdenes en nuestra SECCION CORRETAJES para comprar casas residenciales y para adquisición de FUNDOS en la Zona Central.

Los contratos de Edificación de esta Sociedad no tienen cláusulas de caducidad, de modo que los pagos parciales efectuados por el público para juntar la primera cuota al contado, EN NINGUN CASO SE PIERDEN, pudiendo el suscritor que resuelva no adquirir una propiedad, retirar su dinero de acuerdo con su contrato, cuando así lo desee.
RECIBIMOS ORDENES PARA ARRENDAR, EDIFICAR y REFACCIONAR PROPIEDADES

VENDEMOS
en forma ventajosa, cómodas casas mil hasta quince mil pesos, PROFESIONALES, EMPLEADOS con una pequeña parte al contado plazo por mensualidades.
Por cuenta ajena vendemos FUNDOS Zona Central y toda clase de prop Santiago.

Tome Nota de que nuestra Sociedad ES LA UNICA que se dedica al ramo de Edificación para poner sus casas al alcance de las fortunas, por las enormes ventajas que ofrece. Pida todas las informaciones que necesite en nuestras centrales.

BULGARIA

EL REY BORIS CASARA CON LA PRINCESA MARIA DE BULGARIA

SOFIA, 22.—Los diarios anuncian la partida de Stambouliski a Bucarest, a fin de pedir oficialmente la mano de la princesa María para el Rey Boris.

BORIS DE BULGARIA

Los diarios ponen de relieve el alcance político de este matrimonio, considerándolo como un preludio de la entrada de Bulgaria a la Pequeña Entente.

EL MINISTRO DE LA GUERRA ES ASESINADO

SOFIA, 22.—Demitroff, Ministro de la Guerra de Bulgaria, fué asesinado esta mañana en circunstancias que viajaba en automóvil cerca de Yestonial.

El chauffeur y dos de los acompañantes del Ministro también fueron muertos.

ESTADOS UNIDOS

REDUCCION DE UNAS TARIFAS DE CARGA

WASHINGTON, 22.—La Comisión inter-federal de Comercio, ordenó a las compañías ferroviarias reducir sus tarifas de carga para el trigo, cebada, maíz y harina, en el medio oeste y oeste, a más tardar el 20 de Noviembre.

EL RETIRO DE LAS FUERZAS NORTEAMERICANAS DE ALEMANIA

WASHINGTON, 22.—Se espera que dentro de quince días se iniciará el retiro gradual de las tropas norteamericanas de Alemania, lo que reducirá dichas fuerzas en el Rhin a la mitad de sus efectivos actuales, que ascienden a 13,500 hombres.

Dicha reducción quedará terminada a mediados de Marzo.

LA INDUSTRIA CINEMATOGRAFICA EN EUROPA

DECLARACIONES DE CARLITOS CHAPLIN

NUEVA YORK, 22.—Carlitos Chaplin, quien acaba de regresar de Europa, durante un lunch que le ofrecieron los productores de películas cinematográficas, los previno respecto de los progresos de la producción de películas en el exterior.

"Los productores norteamericanos no deben dormir sobre sus laureles,—dijo.— Los alemanes han iniciado seriamente su labor y creen que algo importante pueden hacerse con sus películas. Los suecos han producido igualmente notables películas.

"Los europeos reconocen que los norteamericanos los vencen en cuanto se refiere a fotografía, pero, por su parte, triunfan en el valor del argumento. Consideran que la psicología norteamericana es demasiado sencilla, pues sus argumentos son románticos y sentimentales, sin acercarse a la vida real.

"Dicen que tenemos demasiado bromas de dormitorio y están cansados de nuestros juegos. Estoy de acuerdo con ellos. Lo que queremos es más sutileza y creo que argumentos originales, escritos especialmente para la pantalla, serán la salvación de los productores norteamericanos".

UN TEMPORAL SORPRENDE AL VAPOR JAPONES "KASHIMA MARU"

SAN FRANCISCO, 22.—Un radiotelegrama enviado por el corresponsal de la "Associated Pres", que viaja a bordo del vapor japonés "Kashima Maru", a cuyo bordo viene la misión japonesa en viaje a Washington, anuncia que dicho barco se encontró ayer, en medio del Pacífico, con un tremendo ciclón que levantaba olas de 120 piés.

Una de ellas, alzándose a 60 piés sobre el puente del buque, lo inundó, destruyendo los amoblados de los salones y camarotes y golpeando a los pasajeros. Una de esas tremendas olas rompió la puerta del camarote del príncipe Tokugawa, quien logró escapar de la muerte, si bien todo su amoblado fué destruído.

El capitán Itsund, que comanda el barco, declara que éste es el peor temporal que ha tenido que afrontar en sus 30 años de navegación.

EL GENERAL BELGA JACQUES LLEGA A NUEVA YORK

NUEVA YORK, 22.—La ciudad dió hoy la bienvenida a un nuevo distinguido europeo que viene a participar en la Convención de la Legión Americana, vitoreando ruidosamente a su llegada al General Barón Jacques, héroe belga de la guerra.

El general Jacques, con el almirante Beatty y el general Díaz, irá mañana a Washington para saludar a los funcionarios del Gobierno.

EL PROCESO CONTRA SACCO Y VANZETTI

BOSTON, 22.— La Corte ha fijado el 29 del presente para oír las mociones en el nuevo proceso contra Sacco y Vanzetti.

El Juez ha manifestado que la bomba enviada al Embajador Mr. Herrick, en París, no ha motivado la fijación de esta fecha.

ARGENTINA

EL CAMPEONATO INTERNACIONAL DE FOOT-BALL

BUENOS AIRES, 22.—Mañana se juega el partido de foot-ball entre uruguayos y brasileños. Reina gran expectación por presenciar este encuentro.

EL SENADOR BULNES

BUENOS AIRES, 22.—El senador chileno, don Gonzalo Bulnes, ha sido visitadísimo.

MITIN PRO-IRLANDA

BUENOS AIRES, 22.—El 29 del presente se celebrará un gran mitin pro-Irlanda.

NUESTRA SECCION FARMACIA
Ofrece:
Alimento Glaxo.
Fosfatina Falleres.
Alimento Allenburys Nos. 1, 2 y 3.
Cacao Peptonizado Savory y Moore.
Leche Malteada Horlick.
Bizcochos Mellin.
Alimento Mellin.
Alimento Tisphorine.
Alimento Phoscao.
Alimento Savory y Moore.

NUESTRA SECCION SASTRERIA MEDIDA
Esta sección ha recibido para la estación actual la última novedad en casimires, cortes exclusivos de las más famosas fábricas de Inglaterra y Francia.
La reconocida competencia de nuestros cortadores, nos coloca en situación de responder a los gustos más exigentes.

NUESTRA SECCION LIBRERIA
M. Schlock, "Teoría de la relatividad".
Juan Bertheroy, "Subaris" (novela).
José Enrique Rodó, "El mirador de Próspero".
José Enrique Rodó, "Motivos de Proteo".
Arnold. Bennet, "El audaz Machin".
Arnold. Bennet, "La mujer bonita".
Selma Lagerlof (Premio Nobel), "El maravilloso viaje de Nils Holgersson a través de Suecia".
Jorge Beaume "El pecado"
R. Toepffer, "La biblioteca de mi tío".
J. L. Heiberg, "Matrimonio desigual".
José Toral, "La sombra".
José Toral, "Flor de pecado".
Novelas en francés. Novelas recien recibidas de Henri Ardel, Daniel Lesucur, Paul Bourget, André Salmon, Pierre Loti, Alain.
Gath & Chaves Ltd.

Informaciones comerciales

LOS CAMBIOS

NUEVA YORK, 22.—Se ha fijado hoy los siguientes tipos de cambio:

Gran Bretaña, 3, 9275 dólares por libra esterlina.

Francia, 7,26 centavos oro por franco.

Italia, 3,93 centavos oro por lira.

Suiza, 18,43 centavos oro por franco.

España, 13,26 centavos oro por peseta.

Suecia, 23,10 centavos oro por corona.

Noruega, 12,90 centavos oro por corona.

Dinamarca, 19,10 centavos oro por corona.

Alemania, 0.59 centavos oro por marco.

Austria, 0,0575 centavos oro por corona.

Japón, 47,62 centavos oro por yen.

Argentina, 73,37 centavos oro por peso.

Té Cruz Azul
recibió
ALFREDO BLANCHARD
La Bolsa 33. — Teléfono 1890

Propiedades

$ 200,000. Ocasión, calle Chiloé, 21x52 metros, elegante construcción moderna, frente de ladrillos con 8 piezas grandes, 12 de servicio, instalación eléctrica con lámparas de bronce, 50 árboles frutales, gran parrón totalmente pintado al óleo. Debe $ 5,000.

$ 45,000. San Bernardo, elegante chalet, de 2 pisos, frente a línea de tranvías, 25 por 60 metros, con plantaciones de manzanares y flores finas. Al contado: $ 10,000.

$ 60,000. Av. Manuel Montt, Providencia, 34x178 metros, o sean 6,000 metros, construcción de 1 piso con 8 habitaciones, baño, garage, dos gallineros, con piezas, conservatorio, totalmente plantada con árboles frutales. Al contado: $ 20,000.

Permuto fundo Chillán, valor $ 320,000, por propiedades de renta.

Sociedad Comercial de Agricultura
BANDERA 262

VALPARAISO

Importante negociación salitrera

Se ha dado término en este puerto a una importante negociación salitrera por la cual la Compañía Lastenia adquiere de los señores Baburizza, Lukinovic y Cía., las oficinas que esta firma poseía en Antofagasta.

Las oficinas adquiridas son las siguientes: Aconcagua, Filomena, Ausonia, Perseverancia, Celia y Carmela. El precio de venta es $ 1.464,000 libras esterlinas, pagaderas en acciones estimadas a la par, elevando con este motivo la Compañía Lastenia su capital autorizado a £ 3.000,000, formado por acción de £ cada una, de las cuales ya ha emitido £ 2.400,000.

Fiestas populares

Con todo entusiasmo e interés se preparan las fiestas populares que la Municipalidad acordó llevar a efecto en la Plaza O'Higgins, los días 22 y 25 del actual, a beneficio del Orfeón Municipal que tan buenos servicios presta a la ciudad.

Reconocimiento de una brigada scouts

Hoy se trasladarán al vecino puerto de La Calera, el Presidente, varios miembros del Directorio provincial de scouts de Valparaíso y delegaciones de las diferentes brigadas de la provincia, con el objeto de asistir a las fiestas organizadas para reconocer la brigada de scouts que últimamente el vecindario de ese pueblo ha organizado.

Bodas de Diamante

Ayer celebraron sus bodas de diamante, 60 años de amtrimonio, los esposos don Elías H. Braun y doña Sofía Hamburger de Braun, que, aunque nacidos e jero, debemos chilenos, no sólo por turalizado en el país, por haber formado su numerosa famili dos por su nueva tivos servicios a

Con este motivo los esposos, la de Gazitúa a donad tora de la Infancia to, su casa quinta pué, con todas estimada en $ 70,0

Visita a los ca provinci

El nuevo ingenier cia, don Fermín acompañado del Jara, de los señores Olate, del Alcalde Claudio Betteley, goño y de los señor drige y Novoa ayer una visita al paraíso a Quillota y por la orilla del en muchos casos ble impresión por que se encuentra

El señor León precisos para el minos con los recur tan y con los que trar en las juntas do un acopio inter que le servirán sión que el Gobier fiado.

Los vecinos Borgoño ofrecieron este último ofreci quinientos pesos bajos de un paso ra está convertido hondo y bastante

Movimiento

Ayer entró el yaquil.

Ayer debieron El Itata para El Magallanes

INFORMACIONES DEL INTERIOR

ÑUBLE

CHILLAN. — El Adicto Militar de Francia. — Ha sido huésped de esta ciudad el distinguido militar francés, señor M. H. Piaggio, capitán de coraceros y agregado a la Legación de su patria en nuestro país.

LLANQUIHUE

OSORNO. — Los funerales de don José Antonio Santibáñez. — Después de unas solemnes honras fúnebres en la Iglesia Parroquial, se efectuaron los funerales de don José Antonio Santibáñez, quien como se sabe falleció a consecuencia del atentado de Remehue, de que dimos cuenta oportunamente.

La buena dige cial para la Nuestro
Elixir Clorhi
tiene merecida ma de que goz Exija nuestr
LABORATOR
AV. ECUAD SANTIA

Polvos Antisárnicos "Patag
Inmunizan, mantienen el ganado completamente san limpian y mejoran la lana
Saavedra, Bénard &

"BENZ"
AUTOMOVILES
AUTOCAMIONES
TRACTORE
OFRECEN POR LLEGAR
STAUDT y Cía
VALPARAISO
Blanco 1305
SANTIAGO
Bandera 584
UNICOS AGENTES PARA CHIL

YER LLEGO A NUESTRA CAPITAL EL MINISTRO DE BOLIVIA

SEÑOR PINILLA NOS HACE INTERESANTES DECLARA- CIONES SOBRE LA POLITICA INTERNACIONAL DE SU PAIS EN LOS ULTIMOS TIEMPOS

aspiración boliviana de obtener un puerto en el Pacífico y la misión del nuevo Ministro ante nuestro Gobierno

un carro especial agregado preso de la tarde arribó ayer capital el Ministro de Bo- en Chile, señor Macario Pi- acompañado de su esposa se- Edelmira de Pinilla.

la Estación Mapocho, el se- Ministro era esperado por el ductor de Diplomáticos señor Ovalle Castillo, el Encar- de Negocios de Bolivia, señor as Lozada, el personal de la ción y varias familias amigas señor Pinilla.

OR DON MACARIO PINI- MINISTRO DE BOLIVIA

vez que el señor Ministro descendido del vagón, el se- Ovalle saludó al señor Pinilla, mbre del Gobierno.

rovechando una oportunidad, ntamos al señor Ministro el o de "La Nación", manifes- n esta que el señor Pinilla deció cordialmente.

señor Pinilla se manifestó complacido de las atenciones e ha sido objeto de parte de autoridades y pueblo, al pi- ierra chilena.

señor Pinilla acompañado de posa y del Introductor de Di- áticos, señor Ovalle, se tras- en seguida, en los carruajes obierno, al Hotel Savoy, en e se le tenía preparado su miento.

REVISTA CON EL MINISTRO

estra primera pregunta al se- Ministro fué relacionada con rtir de su Gobierno acerca de eclaraciones hechas por el Edwards en la Liga de las nes, y las cuales fueron co- adas por un diario de La Paz sentido de que el Gobierno de Bolivia, no debería designar Ministro ante el Gobierno de Chile.

A este respecto nos manifestó que el Presidente de la República y el Ministro de Relaciones Exteriores de su país, le exigieron acelerar su viaje a fin de imponerse personalmente en la Cancillería chilena del alcance de las palabras del señor Edwards, que quizá no han sido bien transmitidas por el cable.

—Porque en realidad, esas frases, continúa, fueron muy duras para creer que un diplomático de las condiciones del señor Edwards las haya dicho tratándose de una nación como la nuestra, que siempre ha guardado el respeto a sus tratados.

—¿Y la presentación a la Sociedad de las Naciones?

—El alcance preciso de ella me parece que debió ser consultivo para la comisión de tres internacionalistas a quienes se encomendó la informaran, para que dieran su opinión sobre el alcance del artículo 19, que era lo que mi Gobierno deseaba conocer.

—¿Tiene usted una misión especial de su Gobierno? preguntamos al señor Pinilla.

—Fuera de aquella que me impone mi condición de representante de mi patria ante este país hermano, en el cual cuento con tantos y tan buenos amigos, no se me encomendó misión especial alguna, sino aquella que mi Gobierno, con anhelos de franco y cordial americanismo, impone a todos los representantes bolivianos en los países de América, esto es, trabajar por la confraternidad americana, y cerca del Gobierno ante el cual tengo la honra de representar a mi patria, con mucha mayor razón, por cuanto hemos sido sinceramente amigos. Y cumpliré esta misión con la convicción de que lleno una grande aspiración de mi vida: la de ver un día a Chile y Bolivia estrechamente unidos por un abrazo de fraternidad que nada, ni nadie podrá destruir.

—¿Qué nos dice, señor Ministro, sobre la tesis de un puerto en el Pacífico?

—Lo que le contestaría todo boliviano patriota, de corazón noble y que anhela ver a su patria grande y próspera; sin estar encerrada entre las fértiles montañas del altiplano y sin tener que pasar sus mercaderías por puertos francos con todas las libertades de los chilenos de Antofagasta y Arica; pero no por eso, menos extranjeros, lo que apena el alma de todo buen boliviano, y estoy seguro de que también la de muchos chilenos que piensan y sienten como nosotros.

Falta sólo el modus operandi para llegar a ponernos todos de acuerdo.

Entonces sí que todos los recelos habrán desaparecido; todos los anhelos estarán satisfechos; todas las almas nobles chilenas podrán decir que allá, en mi patria, se les quiere sinceramente como a hermanos.

En la madrugada de hoy regresó a su patria el Embajador uruguayo

LOS FESTEJOS REALIZADOS AYER EN SU HONOR SE EFECTUARON CON ESPECIAL BRILLO

El banquete de anoche en los salones del Club Hípico

Anoche dejó la capital de la República el Embajador del Uruguay, don Juan Antonio Buero, que vino hasta nosotros en noble misión de amistad y confraternidad suramericana.

El Canciller señor Buero deja aquí recuerdos imborrables de su corta permanencia, porque es el exponente más representativo de los gobernantes de aquel noble país oriental, al cual nos ligan desde antiguo, lazos indestructibles de afecto que jamás se ha debilitado en el corazón de los dos pueblos. Y por sobre estas tradiciones que nos son profundamente gratas, realzaron además la misión del distinguido diplomático, los reconocidos merecimientos de su propia personalidad.

El Gobierno y el pueblo de Chile han exteriorizado a la Embajada uruguaya todo el sentir de las simpatías que ha sabido inspirarnos este pueblo hermano, y pensamos que el Canciller señor Buero, digno emisario de estas vibraciones del sentir nacional, sabrá participarlas en toda la sinceridad de sus manifestaciones múltiples.

ASISTENTES A LA DESPEDIDA DEL EMBAJADOR EN LA MONEDA

EN LA ESTATUA DE O'HIGGINS

A las 11 de la mañana el Canciller señor Buero, acompañado de algunos miembros de la Embajada, llegó hasta la estatua de O'Higgins, que se encuentra ubicada en la Alameda de las Delicias, con el objeto de colocar allí una palma de bronce en homenaje al héroe de nuestra independencia.

A la hora indicada se encontraban al pie de la estatua, además del Canciller señor Buero y sus acompañantes, el Ministro de Relaciones Exteriores, don Ernesto Barros Jarja; el Intendente de la Provincia, don Alberto Mackenna; el Alcalde señor Escanilla, el General Brieba, numerosos oficiales y otros distinguidos invitados al acto.

Después de colocarse la palma al pie del monumento, el señor Buero pronunció breves palabras para sintetizar el homenaje que exteriorizaba este sencillo acto.

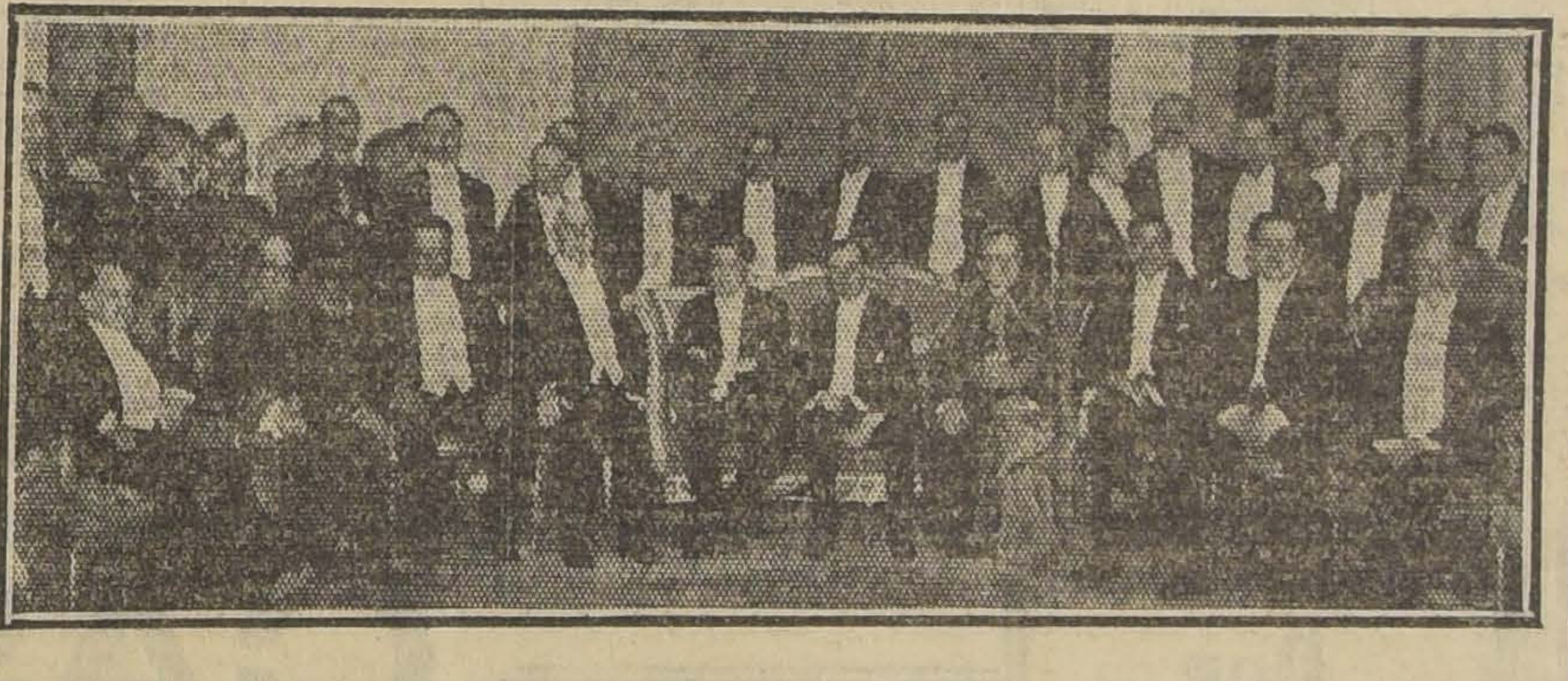

ASISTENTES AL BANQUETE EN LOS SALONES DEL CLUB HIPICO

Agradeció este obsequio el Intendente señor Mackenna, el cual expresó su reconocimiento por la forma en que se honraba al padre de la patria chilena.

La palma tiene la siguiente inscripción: "J. A. Buero, Ministro de Relaciones del Uruguay, a O'Higgins, prócer de la independencia americana, 1921".

DESPEDIDA EN LA MONEDA

A las tres de la tarde el Canciller señor Buero salió del Hotel Savoy y en un automóvil particular se dirigió a la Moneda con el objeto de despedirse del Presidente de la República. Lo acompañaban el Ministro del Uruguay en Chile, señor Eugenio Martínez Thedy y el personal de la Embajada.

En los salones de la Moneda fué recibido por el Presidente señor Arturo Alessandri y Ministro de Relaciones, señor Ernesto Barros Jarpa.

El Canciller Buero departió con el Presidente por espacio de media hora, retirándose gratamente impresionado de las atenciones del señor Alessandri.

LA RECEPCION EN EL CLUB MILITAR

Ayer, a las 5.30 de la tarde, se llevó a efecto en el Club Militar la recepción que se ofrecía en honor del señor Buero y los miembros de la Embajada que preside.

A esta recepción concurrieron, además del Embajador uruguayo, del General Pintos y miembros de la Embajada, los Ministros de Estado señores Ernesto Barros Jarpa, Tomás Ramírez Frías y Víctor Celis Maturana; el Nuncio Apostólico, los Ministros diplomáticos del Uruguay, de Argentina, Ecuador, Alemania, Gran Bretaña, Cuba, Encargado de Negocios y adicto militar del Japón; Generales Brieba y Altamirano y numerosos otros jefes del Ejército.

Ofreció la manifestación el General señor Brieba en un hermoso discurso.

Contestó el General Pintos, manifestando que tomaba nota con íntima satisfacción de las sinceras manifestaciones de aprecio de que había sido objeto la Embajada en todo momento.

Agregó que a esta deferente actitud para con ellos se unía esta otra manifestación del Ejército, institución a la que conocía desde tiempo atrás, porque desde su patria había seguido con atención preferente los progresos de esta institución, digna de los más merecidos elogios.

Expresó que el Ejército era el digno exponente de este pueblo progresista que lo estimulaba con un afecto y su profunda simpatía. Dijo también que en su visita a los cuarteles, a la Escuela Militar y a las fábricas había afirmado el concepto del buen pie en que se encontraba el Ejército chileno.

Prometió en seguida comunicar a sus compañeros de armas del Uruguay el mensaje fraternal que acababa de darle el General Brieba a nombre del Ejército, expresando al mismo tiempo que en su carácter de vice-presidente del Centro Militar de Montevideo, cumplía con el deber de presentar el saludo de esta institución.

Finalmente brindó por el Ejército chileno.

El General Pintos fué muy aplaudido.

La banda del Regimiento Pudeto ejecutó durante la recepción escogidas piezas.

EN EL CLUB DE SEÑORAS

Brillante bajo todos conceptos resultó la recepción ofrecida por esta institución en honor del Canciller Buero.

Concurrieron el Ministro señor Barros Jarpa y numerosas otras distinguidas personalidades, del Cuerpo Diplomático, del Congreso y la sociedad.

Los salones del Club presentaban un imponente aspecto, ocupados totalmente por los invitados.

EL BANQUETE EN EL CLUB HIPICO

En la noche se llevó a efecto el banquete que el Ministro de Relaciones Exteriores, señor don Ernesto Barros Jarpa ofrecía a la Embajada del Uruguay, en uno de los salones del Club Hípico.

Asistieron a esta manifestación el Cuerpo Diplomático, Ministros de Estado y numerosas personalidades.

El Ministro de Relaciones, señor Barros Jarpa, a la hora del champagne, pronunció el siguiente discurso:

"Señor Ministro:

Se acerca ya la hora en que debéis abandonar este suelo, donde el aplauso y la amistad se os han brindado sin avaricia; y llega por lo mismo el instante muy triste para mí, de deciros adiós en nombre del Gobierno de la República.

El Excmo. señor Alessandri, las autoridades locales, la Universidad de Chile, el Ejército, la prensa y la sociedad de Santiago, han exteriorizado sin artificios la simpatía que vuestra visita ha sabido despertar entre nosotros y os han hecho sentir con sencillez, pero intensamente, el hondo arraigo sentimental que en el alma chilena tiene la amistosa vinculación con el pueblo uruguayo.

Por vuestra parte, habéis derrochado el talento y la simpatía, que, en fama, os habían precedido y habéis puesto un puntal más a vuestra eminente reputación americana, como hombre de Estado, como orador y como clarividente profeta del porvenir del nuevo mundo.

La América ha entrado victoriosamente a la mayoridad y suya puede ser dentro de poco la vanguardia del movimiento económico y cultural del universo.

Mientras la Europa se desangra en la hemorragia que la guerra provocó, y que nada ha podido restañar hasta hoy, y sus fuentes naturales de riqueza se agotan o amenazan malograrse por la agitación disolvente; la América, virgen aún, recoge la dolorosa experiencia de los pueblos viejos y se apercibe para la vasta labor con que el futuro provoca sus pujantes esfuerzos juveniles.

Y en esta hora de expectación intensa y de labor múltiple y patriótica, es la coordinación de todos los esfuerzos americanos la que puede llevarnos a obtener en el universo culto y en la vida económica del mundo el elevado sitial que nuestra riqueza y nuestro altísimo concepto de la libertad y del derecho nos indican con caracteres imperativos.

Para estar prontos y para asegurar la eficacia de nuestra participación en el concierto mundial, hemos necesitado previamente organizarnos y disciplinarnos.

Percatados vosotros de esta necesidad, habéis llegado en el Uruguay a superar todo lo conocido en materia de organización política y habéis sido prudentes y certeros para escogitar las fórmulas que permitan disfrutar a los ciudadanos de todas las libertades en su mayor amplitud, a la vez que aseguran al Estado la intervención necesaria para limitar el derecho de cada cual en el lindero preciso en que comienza el derecho de los demás.

Pausadamente, severamente, nos hemos organizado también en Chile, en términos que ninguna violencia de la política ha sido capaz de alterar o de debilitar. Estamos listos para jugar nuestro papel en amistoso consorcio con las naciones organizadas de la América, y es nuestro mayor anhelo que, pasada la crisis de violencias intestinas que suelen agotar la vitalidad de algunas nacionalidades americanas, pueda alzarse uniforme y poderoso el grito triunfador de la unidad del Continente.

Y a medida que los pueblos consolidan su organización interna, elevan y amplían la visión de sus destinos superiores.

No hace muchos años vivíamos pensando en pequeños problemas fronterizos y vigilando al vecino por arriba de la muralla medianera. Hoy ya somos grandes. Conscientes de nuestro derecho y de nuestra capacidad, dejamos que los pequeños conflictos de fronteras sigan el curso que los hechos históricos les han trazado y miramos más alto, hacia horizontes más espaciosos; hacia los grandes problemas de la humanidad y hacia las terribles agitaciones del porvenir.

Yo sé, Excmo. señor, que vuestra visión optimista de las cosas de América coincide con la mía; y es, precisamente, esa visión uniforme de los hombres públicos de cada uno de estos países la que permite adivinar cuál será la fuerza de nuestra acción conjunta en el futuro.

Nada ha sido más grato para el Gobierno de la República que hayáis querido dejar la actividad de vuestro Gabinete de trabajo para venir a esta tierra, en donde os esperaba un abrazo fraternal, a recoger el cariñoso testimonio de admiración y simpatía que el Uruguay despierta espontáneamente en Chile.

Y nada podía ser más honroso para mí que haberos recibido y agasajado en nombre del Gobierno de la República, y haber podido deciros oficial y autorizadamente lo que vos ya conocíais como mi más sincera y convencida vocación personal.

Yo adivino, señor Ministro, que os espera en vuestra patria la ardiente y generosa agitación de la política; pero estoy cierto, en todo caso, de que al llegar a vuestra tierra, querréis hacer un paréntesis en las actividades cotidianas, para decir al pueblo hermano y a su ilustre Gobierno, que Chile guarda para ellos la más noble y cariñosa de sus inclinaciones fraternales.

Señores:

Yo os invito a levantar vuestras copas en honor del Excmo. señor Baltasar Brum, que con tanto acierto dirige los destinos del Uruguay; por la ventura personal del Ministro de Relaciones Exteriores, el Excmo. señor Buero, que representa el más escogido florecimiento de la juventud uruguaya, y por la noble nación que tiene la honra de contarles entre sus hijos.

El Ministro señor Buero contestó diciendo que se llevaba el abrazo fraternal de Chile, el tesoro de nuestros afectos. Dijo que si se observaba el perímetro del mapa del Uruguay, se podía ver que tenía la forma de un corazón, y que era como el corazón de la América que palpitaba sintiendo el afecto de todos los países del Continente. Aspira a ser la patria de un derecho nuevo. Agregó el señor Buero, que se funda en el respeto y consideraciones generales. Dijo que su patria era como la antigua Grecia, que poseía una raza fuerte y armoniosa.

Representáis, le dijo al señor Barros Jarpa, el desinterés, el ardor juvenil, algo como el triunfo del genio americano. En nombre de mis compañeros, os pido que trasmitáis a vuestro Presidente, al pueblo de Chile, a este gran país hermano tan fuerte como noble, tan modesto en su expresiva grandeza, nuestro profundo agradecimiento.

Terminó el señor Buero augurando un gran porvenir a la juventud chilena.

VISITA AL REGIMIENTO DE ARTILLERIA TACNA

Ayer algunos miembros de la Embajada uruguaya visitaron el Regimiento de Artillería Tacna. El comandante señor Puga y la oficialidad atendieron solícitamente a los visitantes, mostrándoles todas las dependencias del cuartel.

En el casino de oficiales se les obsequió con una copa de champagne. En esta oportunidad el señor Puga pronunció un elocuente brindis.

EL GENERAL PINTOS VISITA LA PREFECTURA

El General del Ejército uruguayo señor Juan A. Pintos, se dirigió desde el monumento a O'Higgins a la Prefectura de Policía, en donde fué recibido por el jefe de esta repartición señor Bernardo Gómez Solar y numerosos comisarios.

El General Pintos dejó en el álbum de la Sección de Identificación las siguientes frases: "La organización alcanzada por la Oficina de Identificación de esta ciudad demuestra que se ha dado el valor que corresponde a tan importante servicio, hoy indispensable para el buen funcionamiento de la institución policial.— **Juan A. Pintos**".

LA ENTREVISTA DEL SEÑOR RONDAN AL PRESIDENTE

Como informamos ayer, el periodista señor Abelardo Rondán, que venía en la Embajada del Uruguay, entrevistó al Presidente de la República.

El señor Alessandri manifestó al señor Rondán la importancia que tenía para las relaciones de ambos pueblos la visita del Canciller uruguayo, a quien elogió cariñosa y grandemente. Se refirió en seguida el Primer Magistrado a la política interna de nuestro país, expresándole al periodista uruguayo que la oposición no tardaría en comprender la sinceridad de sus propósitos y colaborar con él en el engrandecimiento del país.

El Presidente le hizo además al señor Rondán declaraciones de carácter internacional que publicará en el diario que representa, tan pronto llegue a su patria.

El periodista uruguayo nos manifestó que se llevaba la más alta impresión del Presidente de Chile; un hombre, nos dijo, de una franqueza poco común, de una gran fe en sus ideales y de un optimismo capaz de realizar grandes empresas.

EL BAILE EN EL CLUB HIPICO

El gran baile de fantasía efectuado anoche en el Club Hípico y que la Federación Nacional de Estudiantes había organizado en honor del Canciller uruguayo y Embajador Extraordinario ante nuestro Gobierno, señor Juan Antonio Buero, y a beneficio de la Asociación de Deportes Atléticos, asumió brillantes proporciones.

PARTIDA DEL CANCILLER Sr. BUERO

Poco después de la una de la madrugada una selecta concurrencia ocupaba los andenes de la Estación Mapocho. Se habían dado cita allí para despedir al Canciller Buero y a los miembros de la Embajada que preside.

El Ministro de Relaciones Exteriores de Chile, don Ernesto Barros Jarpa; personal del Ministerio, edecanes del Presidente de la República, algunos miembros del Congreso, del Cuerpo Diplomático y de la sociedad concurrieron también a despedir al digno representante de la nación hermana.

Momentos antes de la partida del tren se hicieron diversas exteriorizaciones de simpatías al señor Buero y a los miembros de la Embajada.

Trabajo de los albergados

Se ha autorizado al Intendente de Santiago para que gire hasta la suma de 100,000 pesos para atender al pago de los obreros de los albergues ocupados en diversas obras públicas.

La Novela Corta en Chile

Se encuentra entre nosotros el joven periodista argentino Domingo S. Maglione, el que editará en breve la novela corta al estilo de la de Buenos Aires.

El día 31 del corriente mes, aparecerá el primer número de esta publicación, "La novela quincenal", con un trabajo del señor Rafael Maluenda.

INTENDENCIA

JUNTA DE PAVIMENTACION FISCAL. Por falta de número no se reunió la Junta de Pavimentación Fiscal que había sido citada en los salones de la Intendencia para las tres de la tarde.

Grave accidente automovilístico

RESULTAN TRES HERIDOS

Minutos después de las diez y media de anoche, en la calle de Nataniel esquina de Delicias, ocurrió un grave accidente automovilístico, en el que resultaron heridas de gravedad tres personas.

Según informaciones que se nos suministró en la Comisaría respectiva, a esa hora, y por la calle de Nataniel, venía en dirección hacia la Alameda el auto particular N.o 2104, gobernado por Manuel Troncoso, y al llegar a la esquina chocó violentamente con el auto de arriendo N.o 6590, en el que viajaban la señora Laura Sanhueza de Azócar, su hijo don Luis Azócar S. y el señor Antonio Capalanca.

A consecuencias del choque los pasajeros resultaron gravemente heridos, siendo conducidos a la Posta Central de la Asistencia Pública.

La policía aprehendió al chauffeur Troncoso, el que será puesto mañana a disposición del Juzgado de turno.

EDUCACION

ASOCIACION DE EX-ALUMNAS "ABEJAS OBRERAS DE CHILE".— Centro Escuela Superior N.o 21.— El directorio de esta institución ha invitado a sus consocias a unas once para hoy a las 4.30 de la tarde.

Se ruega a las socias que no hayan recibido comunicación se sirvan tomar este aviso como invitación, concurriendo a la hora indicada.

Curso de Contabilidad.— De 4 a 5.30 de la tarde tienen lugar las clases del curso de contabilidad que funciona los Domingos en el local de la Escuela Superior N.o 21, Cumming 735.

Se recomienda la asistencia.

Curso de Inglés.— Hoy se inicia otro curso inferior de inglés, en el local antes indicado, anexo al que ha funcionado.

La matrícula está abierta a las horas de costumbre. Se recomienda la asistencia a los alumnos ya inscritos.

MATRICULA DE EXAMENES. —Hasta el 31 del presente está abierta en la pro-rectoría de la Universidad de Chile, Delicias N.o 1058, de 10 a 11 A. M., la matrícula para los exámenes de instrucción secundaria.

Se previene a los interesados que no se admitirán inscripciones después de la fecha indicada.

NOTA.—Es condición indispensable para matricularse presentar el certificado de vacunación.

ORQUESTA DEL PROFESORADO. — Ha despertado vivo interés la idea de formar una orquesta entre los profesores primarios de esta capital, la que será dirigida por el estimado profesor del Conservatorio Nacional de Música, don Julio Z. Guerra.

Se ruega la asistencia de todos los profesores que puedan formar parte de esta orquesta, a la reunión que se efectuará hoy Domingo, a las 10 A. M., en Vicuña Mackenna 1004, local de la Escuela Federico Errázuriz.

BOY-SCOUTS

BRIGADA MANUEL RODRIGUEZ.—Cítase a los scouts de esta brigada a reunión para hoy Domingo, a las 10 A. M., de uniforme, piola, cinturón y báculo, en el cuartel. Asistencia obligatoria; hay asuntos importantes que tratar.

cción de Seguridad de Concepción

sido aceptada la renuncia a hecho de su puesto de jefe Sección de Seguridad de Con- n don Víctor Heuisler, y se mbrado para reemplazarlo al Víctor Daroch.

n Federación Femenina

nota gran interé por asistir a portante conferencia que sobre ne social", dará hoy, a las edia P. M., el señor José Mon- en el local de la institución, Reyes 799.

nvita especialmente a las aso-

Secretaría de la Delegación Fiscal de Salitreras

Ha sido nombrado abogado-secretario de la Delegación Fiscal de Salitreras con residencia en Antofagasta, el señor don Francisco Pérez Lavín.

Junta de Beneficencia Escolar

RIFA DE LIBRAS ESTERLINAS DEL TALONARIO 42

Ayer, a las cuatro de la tarde, el notario señor Carlos R. Avalos, rifó las cuatro libras esterlinas que correspondían al talonario 42. Resultó premiado el número 2,096, perteneciente a "La China", Agustinas 632.

Sociedad Agronómica de Chile

Esta institución celebró ayer una segunda asamblea general para elegir segundo secretario y dos directores que faltaban.

Fueron elegidos para estos puestos las siguientes personas:

Para secretario, don José Torres.

Para directores, los señores Germain y Acuña.

Se aprobó en general el presupuesto de gastos para el año en curso presentado por el secretario.

El Lunes a las 6 P. M., celebrará sesión de Directorio para seguir preocupándose de la siguiente tabla:

Intensificación de la arboricultura frutal.

Proyecto de ley de Guías de Libre Tránsito.

IEDAD EMPLEADOS DE SEGUROS

General ordinaria. 2.a citación rden del Directorio y en con- ad al artículo 7.o de los Es- de la Sociedad, cítase a jun- eral ordinaria para el día Lu- del mes en curso, a las 6 en Huérfanos 882.

EL SECRETARIO

CAPITALISTA

setenta y cinco a cien pesos, se necesita como lo para industria estable- a. Artículos de mucha ptación. Utilidades com- badas.

Dirigirse: "Z.", Correo Central

-O-23

Pastelería y Confitería. - Ramos Clar

DELICIAS 835 :-: :-: TELEFONO 381

Ofrece al público los más deliciosos helados, cremas y confites.

Distinguidas familias han visitado a "LA ISLEÑA", en las tas de la Promavera, y han comprobado la especialidad exqui- en el chocolate y café, helados a la crema.

UNDICION GRAJALES ofrece:

Ejes, Poleas, Descansos, Correas, etc.

AJALES 2548.—CASILLA 1794.—TELEFONO INGLES ESTACION N.o 5.

CAMPEONATO

Exquisito cigarrillo. Tabaco hebra, 20 centavos.

ALMORRANAS

internas o externas recientes o antiguas se curan eficazmente solo con

MO - RE - NOL

Maldini & Co.

San Antonio 444

Debido al enorme éxito que alcanzó nuestra gran liquidación, de

Cristalería Fina

solamente quedan muy pocos servicios completos, por lo que rogamos al público se apresure en visitarnos, aprovechando esta única

Ocasión

desde MAÑANA Lunes 24.

Mueblería y Tapicería COLON

66 — BANDERA — 66

Quereis comprar muebles buenos y baratos, visitad la nueva Mueblería Colón.

66 — BANDERA — 66

COMEDORES
DORMITORIOS
SALONES
ESCRITORIOS

Cajas de Fondos y Puertas para Bóvedas

FABRICANTES:

CENTO Y CIA.

aleria Alessandri 15 -:- Casilla 2457

EN EL PALACIO DE BELLAS ARTES

LA APERTURA DEL SALON OFICIAL SE LLEVARA A EFECTO HOY CON ASISTENCIA DEL PRESIDENTE DE LA REPUBLICA

A las 4 de la tarde de hoy se efectuará en el Palacio de Bellas Artes la apertura del Salón Oficial, acto que, como se sabe, constituye uno de los acontecimientos artísticos de mayor trascendencia en el año.

Al acto inaugural asistirá el Presidente de la República y miembros del Cuerpo Diplomático.

Por las firmas de los exponentes, el Salón promete revestir este año una importancia especial. Hay, además envíos de escultura y pintura de firmas jóvenes que serán también una de las notas interesantes de la exposición.

En la tarde de ayer se llevó a efecto el "vernisage" que, como se sabe, es un acto al cual concurren todos los artistas exponentes con el objeto de hacer los últimos arreglos en sus producciones.

LA FIESTA DE AYER EN EL PARQUE COUSIÑO

LA ENTREGA DE UNA AMBULANCIA DE LA SOCIEDAD PROTECTORA DE ANIMALES

Asistencia del Ministro de Instrucción Pública

A una simpática fiesta dió lugar el acto de la entrega oficial, que hizo la Sociedad Protectora de Animales "Benjamín Vicuña Mackenna", a su congénere de Valparaíso "Carlos Puelma Besa", de una ambulancia mandada construír bajo su dirección.

A las 4 de la tarde, ante una numerosa concurrencia y bajo la presidencia del Ministro de Instrucción señor Ramírez Frías; del Alcalde señor Escanilla; del subsecretario del Interior, señor Vidaurre; del secretario del Intendente, señor Daza; del presidente de la Protectora de Valparaíso, señor Tomás Eastman Cox; del secretario de la misma, señor Enrique Bernard; del presidente de la de Santiago, señor Alberto García Vidaurre; de los directores señores Guillermo Swinburn, Francisco Noguera, Darío Zañartu, Rodolfo Salinas, Carlos Vega, Abel Saavedra y del secretario general, señor Jorge Meléndez, se dió comienzo a la ceremonia de la entrega del carro.

ASISTENTES A LA FIESTA EN EL PARQUE COUSIÑO

Al local de la fiesta se habían llevado las dos ambulancias de la Protectora de Santiago y la nueva mandada construír por Valparaíso.

"El presidente señor García Vidaurre, una vez que mostró a los delegados porteños el buen funcionamiento del carro, pronunció un hermoso discurso felicitando a la Sociedad congénere por la adquisición de este nuevo servicio. Se refirió a las obras que viene realizando la Sociedad "Vicuña Mackenna", tanto en los Liceos como escuelas públicas, manteniendo diversas publicaciones estudiantiles y organizando anualmente concursos literarios.

Terminó el discurso del señor García agradeciendo la presencia del Gobierno y autoridades, y a la vez formulando los votos más sinceros por la estrecha unión entre las Sociedades de Valparaíso y Santiago.

El presidente de la Protectora del puerto, don Tomás Eatsman Cox, contestó al señor García por medio de un elocuente discurso.

Terminado el acto de la entrega, se sirvió a los asistentes un espléndido lunch, en el cual reinó la mayor alegría. La banda del regimiento carabineros tocó las mejores piezas de su repertorio.

El secretario de la Protectora, señor Meléndez, dió a conocer a los asistentes una hermosa carta de excusa mandada por la esposa de don Benjamín Vicuña Mackenna, señora Victoria Subercaseaux de Vicuña Mackenna.

La Sociedad Estudiantil (Protectora de Animales), se hizo representar por los señores: Carlos Tagle Zañartu, Manuel Palma, Hernán Rodríguez Barros, Horacio Montes Sutil, Eduardo Serrano, Enrique Waugh y Ricardo Cabieses.

Los delegados porteños, señores Eatsman, Bernard, Lepeley y Ramos Viel, regresaron por el expreso de la noche.

LA METROPOLITANA

Se dicta un decreto cancelando sus operaciones de previsión económica y seguros

El Gobierno ha dictado el siguiente decreto, por el cual cancela la autorización concedida a la Sociedad Anónima La Metropolitana para efectuar operaciones de previsión económica y seguros generales:

"Vistos estos antecedentes y el informe de los inspectores fiscales, señores Enrique Ovalle y Rodolfo Salinas, de fecha 30 de Agosto último, sobre las operaciones que realiza la Compañía Internacional de Previsión Económcia y Seguros Generales "La Metropolitana", y

Considerando:

Que el capital de La Metropolitana, es de un millón de pesos; dividido en dos series de 10,000 acciones de valor de $ 50 cada una, y pagaderos con $ 15 al contado y el resto con cuotas anuales de cinco pesos ($ 5) durante diez años;

Que a la fecha de evacuarse el informe de los inspectores fiscales, señores Ovalle y Salinas, había suscritas 16,045 acciones de las cuales ya se habían emitido 7,031;

Que la Sociedad había percibido en la fecha anotada, por este capítulo, la suma de $ 105,465, quedando aún sin cancelar 9,014 acciones, o sea $ 135,210, cantidad que, según el artículo 3.o de los estatutos sociales, debería encontrarse totalmente cubierta, pues, allí se establece que la primera cuota de quince pesos ($ 15) por cada sección, se pagará al suscribirse la escritura social;

Que el destino que la Sociedad ha dado al valor recibido por la primera cuota de las 7,031 acciones ya emitidas, no representa, en manera alguna la responsabilidad del fondo social por cuanto a excepción de la suma de $ 15,000 que, según afirma la Sociedad ha invertido en la compra de un sitio en las cercanías del Club Hípico y del mobiliario y demás útiles que ella ha necesitado para su instalación, no se le conocen bienes que pueda representar dicha responsabilidad;

Que es lógico presumir que la parte de la primera cuota que aún adeudan los accionistas y que alcanza a $ 135,210, no será cubierta, porque, no habiéndolo sido hasta hoy es difícil que haya quienes quieran imponerse tal sacrificio, si se considera la atmósfera de desconfianza que envuelve a la Compañía;

Que con fecha 28 de Julio próximo pasado, se celebró en La Metropolitana, la primera junta extraordinaria de accionistas, en que se trató de la reforma de estatutos y del nombramiento de algunos directores de la institución;

Que aparte del hecho de que los asuntos sometidos al examen de dicha junta, se libraron con el voto del administrador general, dos de sus hijos, uno de sus hermanos, el gerente de la Compañía, uno de los agentes y una que otra persona más, estuvieron también representadas 1,085 acciones que se encuentran impagas;

Que se ha podido establecer que La Metropolitana no lleva una contabilidad que infunda confianza, y que se advierte en el manejo interno de la oficina una falta absoluta de orden;

Que dicha Compañía fué únicamente autorizada para girar en Previsión Económica, con arreglo al decreto N.o 2744, de 20 de Noviembre de 1920;

Que para el ramo de Seguros Generales, solicitó una prórroga hasta el 19 del mes en curso, a fin de acreditar la cuota social superior a cien mil pesos ($ 100,000), que se le exigió;

Que no bastante esta situación, la Compañía no sólo asegura contra accidentes las pólizas de previsión económica que emite, sino que también extiende su negocio a los riesgos de vida e incendio, según se desprende de los antecedentes que motivan esta resolución;

Que para desarrollar tales negocios la Sociedad necesitaba requerir la correspondiente autorización del Gobierno y cumplir asimismo con el artículo 7 de la ley 1712, de 21 de Noviembre de 1904, que fija una patente de 2.a clase de valor de $ 2,000, en lo que se refiere a incendio y otros riesgos, y en lo tocante a seguros de vida $ 3,000, lo que no hizo;

Que la gravedad de los hechos expuestos, que acusan una violación de sus estatutos, por parte de La Metropolitana, debe ser sancionada en resguardo de los intereses de los accionistas de la Compañía y de las personas que con ella han contratado;

Vista la facultad que al Presidente de la República confiere el artículo 437 del Código de Comercio, decreto:

Se cancela la autorización otorgada a la Sociedad Anónima La Metropolitana, con residencia en Santiago, por decreto N.o 2542, expedido por el Ministerio de Hacienda el 19 de Octubre de 1920.

Dése cumplimiento a lo ordenado en el artículo 438 del Código de Comercio".

SOCIEDAD
Protección Mutua de Empleados de Bancos

En conformidad al artículo 33 de los Estatutos, cítase a Junta General Ordinaria para elegir el nuevo Directorio.

Esta Junta tendrá lugar el Sábado 29 de Octubre, en los salones de "El Mercurio", a las 5 1|2 P. M.

EL SECRETARIO.

FABRICACION DE CAJONES
Y JAVAS EN TODAS MEDIDAS

Hay exisencia de cajones vineros y azucareros.

BARRACA Y FABRICA
LA REPUBLICA
Domeyko 2354, enre tAv. España y República
Teléfono 182, Parque - Cas. 3081

Se arrienda

magnífica y extensa quinta con hermoso chalet, en la mejor avenida de Ñuñóa, por dos o más meses.

Pormenores:
LIRA 34.

CONGRESO DE AGRONOMIA

Se inaugura el Miércoles próximo.— Interés que despierta en provincias

Se nos encarga advertir que el Miércoles próximo, según se ha anunciado, tendrá lugar indefectiblemente la inauguración de este Congreso en el cual cifran tan fundadas esperanzas los profesionales agrónomos y todas las personas e instituciones vinculadas a este ramo de estudios.

El acto inaugural que será solemnizado con la presencia del Presidente de la República, tendrá lugar en el salón de espectáculos anexo al palacio del Instituto Agronómico.

El número de trabajos presentados, indica que todos los temas del programa serán objeto de interesantes disertaciones y de conclusiones que fijarán la norma en muchos tópicos de interés general.

Las comunicaciones referentes a este Congreso pueden dirigirse al secretario general, señor Angel Faivovic, casilla 1004, Santiago.

J. KOHN y Cía.
OPTICOS
Instrumentos de precisión
Santiago, París, Valparaíso
Pasaje Matte 23. Esmeralda 170.
Ejecución exacta de prescripciones de oculistas.
Sección especial para provincia.

EL TIEMPO

EN 22 DE OCTUBRE DE 1921

Barómetro, a las 12 M., 715.

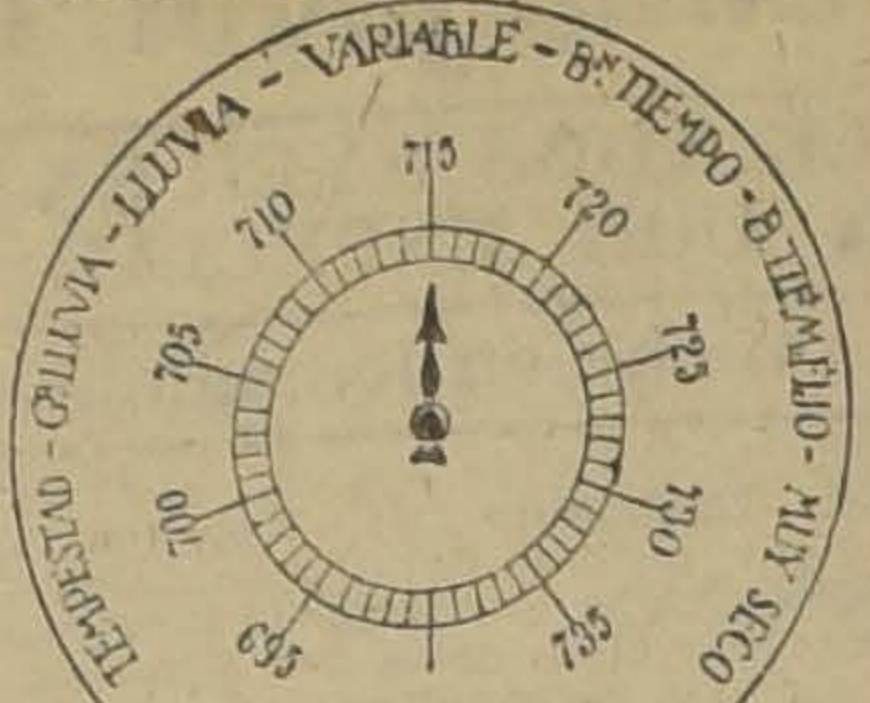

TEMPESTAD - GR. LLUVIA - LLUVIA - VARIABLE - Bn TIEMPO - B. TIEMPO FIJO - MUY SECO
695
700
705
710
715
720
725
730
735

Barómetro:

A las 6 A. M., 714 1|2.
A las 12 M., 715.
A las 6 P. M., 714 1|2.

Termómetro:

Máxima, 21.0.
Mínima, 8.2.

Viento:

Viento dominante. Sur.
Velocidad del viento (kilómetros por hora), 13.0.
Kilómetros recorridos en 24 horas, 138. 7.

Hidrometeoros:

Rocío.

HOY:

Sol. — Sale a las 5.11.
Se pone a las 6.18.
Luna. — Sale a las
Se pone a las 10.44.

LOS OBREROS MARITIMOS

La Asociación de Productores de Salitre pide la abolición de la "redondilla"

La Asociación de Productores de Salitre de Valparaíso, a indicación del directorio de la delegación de Iquique, que le envió un extenso memorial sobre el funcionamiento de la "Redondilla" en los embarques salitreros, ha acordado pedir al Gobierno la supresión de este sistema de trabajo.

En dicho memorial se anotan los abusos cometidos hasta hoy bajo este sistema de trabajo y un extracto de la memoria del administrador de la Aduana y Tesoro Fiscal de Iquique, correspondiente al año 1920.

LA "REDONDILLA" EN TALCAHUANO

Para solucionar estas mismas dificultades, con respecto a los trabajos en Talcahuano, el Gobierno nombró una comisión compuesta del intendente de Concepción y por el gobernador marítimo y jefe del Apostadero Naval de Talcahuano.

Esta comisión presentó ya su informe y en breve el Ministro del ramo dictará un decreto reglamentando el funcionamiento de la "redondilla".

Se determinará en este decreto además, que las dificultades que sobrevengan, las deberá solucionar el gobernador marítimo.

EL EMPRESTITO FERROVIARIO

UNA ACLARACION DEL DIRECTOR DE CONTABILIDAD VALENTIN MAGALLANES

El Director de Contabilidad nos pide la publicación de las siguientes líneas:

"Deseo contestar en dos palabras al articulista de "El Diario Ilustrado", que colocándose en el papel de contador hace una demostración numérica que por la semejanza con las conclusiones del informe parece ser él el asesor técnico de la Honorable Comisión.

En dicha publicación se dice que se han vendido 12.062,171 dólares, para lo cual hace una resta entre factores que él supone ciertos.

Mientras tanto un documento público, la liquidación, practicada con fecha 30 de Mayo que publicaron todos los diarios de Santiago, el día 31 da la verdadera suma vendida, que fué de 8.847,940.06 dólares en la forma siguiente:

	Dólares
Valor del empréstito	22.500,000.00
Intereses hasta esa fecha	177,261.81
Total Disponible	22.677,261.81
Se rebaja para Obras públicas la suma de	7.301,395.00
Saldo para la Empresa	15.375,326.81
Pagado en dólares:	
Honorario abogados	25,000.00
Cuentas de carbón	1.390,638.65
Materiales	890,609.31
Cuentas de carbón	1.254,971.69
Impresión y telegramas	2,609.60
Servicio empréstito, 1.er trimestre	222,904.96
Equipo: £ 65,300 a 3.93.5	256,955.50
Total pagado en dólares	3.543,689.71
Venta de dólares	8.847,940,06
	12.391,629.77
Saldo en dólares	2.983,697.04

En esa liquidación se dió el detalle de los Bancos en que se encontraba depositado este saldo.

Si el señor articulista se hubiera tomado la molestia de leer ese documento o preguntar el valor vendido se habría evitado la lamentable equivocación en que incurre y que no puedo suponer mal intencionada, para interrogar sobre el paradero de millones de pesos de una venta que no existe.

CRONICA POLICIAL

EL ALLANAMIENTO DEL CLUB ATLETICO

El "gerente" Oyagüe es encargado reo. — Algunas referencias sobre su persona. — El sumario pasa ayer al 4.o Juzgado

Han continuado siendo objeto de diversos comentarios las tramitaciones que ha hecho la justicia y la policía a raíz del allanamiento del Club Atlético practicado la noche del Jueves último.

OYAGÜE ES ENCARGADO REO

En la tarde de ayer el juez señor Rondanelli tomó declaraciones nuevamente al gerente del Club, Enrique Oyagüe, que se encontraba todavía en calidad de detenido.

Después del interrogatorio, Oyagüe fué encargado reo ingresando a la Cárcel Pública.

EL "GERENTE"

Enrique Oyagüe es de nacionalidad peruana. Su afición a los garitos es antigua, habiendo tenido que verse envuelto en distintas ocasiones en embrollos con la policía. Sabemos que en todo garito nuevo que se instala es casi indispensable que la personalidad de Oyagüe figure entre los dirigentes del negocio.

ENRIQUE OYAGÜE

Recordamos las prisiones que sufrió hace algún tiempo atrás con motivo de los allanamientos del Club de Cultura Física y del Comercial.

LA LIBERTAD DE LOS JUGADORES

En el público ha causado cierta sorpresa la libertad incondicional que se concedió a los 78 jugadores que se sorprendió en las salas de juego del Club la noche del allanamiento. Con el objeto de aclarar debidamente este punto, conversamos en la tarde de ayer con el juez señor Alfredo Rondanelli, quien nos manifestó que se había concedido la excarcelación en esta forma debido a que fué imposible probar que los detenidos estaban precisamente jugando en los momentos de hacerse el allanamiento.

EL SUMARIO PASA AL CUARTO JUZGADO

Por tener el reo Oyagüe antecedentes en el Cuarto Juzgado del Crimen por delitos de juegos de azar, el sumario que se instruye a este respecto, pasó en la tarde de ayer a dicho tribunal.

LA POLICIA DETIENE AYER A DOS CONOCIDOS LADRONES

Amago de incendio. — Atropellos

Prisión de ladrones

El ayudante de la Sección de Seguridad señor Armengol Poblete, detuvo en la mañana de ayer a los individuos llamados Pedro González Salazar y Luis Maureira Ovalle acusados de ser los autores de un cuantioso robo cometido hace algún tiempo atrás en la casa del señor Tobías Labbé.

Después de un breve interrogatorio los detenidos confesaron ser los autores de este delito. La policía ha logrado además, establecer que Maureira y González son los autores de un robo cometido al señor Manuel Valenzuela, en la chacra La Blanca, ubicada en la comuna de Maipú. Los detenidos son autores, además, de un asalto hecho a Alejandro Soto en el camino de los Cerrillos de Maipú.

La policía también detuvo a una mujer llamada María Astudillo y a un sujeto llamado Manuel González Pérez acusados de ser cómplices en estos delitos.

Se nos informa que la Astudillo y González se encargaban de vender o buscar en alguna manera colocación a las especies que los otros sujetos robaban.

Amago de incendio

Anoche se declaró un principio de incendio en la casa de la calle San Ignacio, signada con el N.o 870. Se nos informa que el amago fué debido a una inflamación del cañón de la cocina. El fuego fué afortunadamente apagado por los mismos moradores del edificio no alcanzándose a dar la alarma respectiva.

Se alcanzaron a quemar únicamente algunas tablas del techo.

Robo de un auto piano

Se nos ha pedido hacer una aclaración respecto de una información que publicamos en nuestra edición de ayer dando cuenta del robo de un auto piano a la Escuela de Aviación. Por referencias que nos suministró la policía dimos cuenta que el autopiano fué vendido en 1,800 pesos en la Agencia La Equitativa, siendo que su valor es de 10 mil pesos. Con este motivo han estado en nuestra imprenta los dueños de este negocio y nos han manifestado que el auto-piano en referencia está en pésimo estado, siendo por esta circustancia el precio muy inferior al indicado por la policía.

Se nos pide hacer esta aclaración con el objeto de evitar que se crea que La Equitativa realiza negocios que perjudican la seriedad del establecimiento.

A la Asistencia Pública

El niño Domingo García que sufrió en la noche de ayer un atropello de tranvía fué remitido en grave estado a la Asistencia Pública, quedando hospitalizado. Se nos informa que el muchacho cayó estando el carro en movimiento, siendo alcanzado por las ruedas del acoplado que le destrozó una pierna. El atropello ocurrió en Eleuterio Ramírez esquina de Prat.

—Fué remitido también a la Asistencia Pública un individuo llamado Domingo Maldonado que fué atropellado por el tren de Barrancas resultando con varias contusiones de gravedad en el cuerpo y la cabeza.

ACCIDENTE DEL TRABAJO. —Como a medio día de ayer, en una casa en construcción de propiedad del señor Roberto Cruz, ubicada en la Avenida Manuel Montt, sufrió una caída de una altura de 10 metros el carpintero Leocadio Iturra, de 32 años de edad, muriendo instantáneamente.

Por Pocos Días

También liquidamos

PEINETAS

finas de fantasía y horquillones para el peinado.

SALDOS

de Guantes, Cintas, Encajes y adornos

CASA MUZARD

¡RETAZOS!

Marcados a precios increíbles

Saldos quedados de la Gran Liquidación

Hay géneros lisos y de fantasía de colores, negros y marinos, sederías en ge

NUEVAS REBAJAS

En Confecciones y Trajes

Sombreros para señoras, nueva parti

CALCETINES para hombres a $ 1.90
„ de hilo finos 3.90
MEDIAS finas de hilo para Sras. 5.90

MEDIAS de algodón transparentes a $
CAMISETAS de algodón para señoras
CALZONES en jersey de algodón, niñitas

STABLECIMIENTO DE LA ZONA SECA EN LA REGION CARBONIFERA

NSAJE QUE EL GOBIERNO SOMETE A LA CONSIDERACION DEL CONGRESO NACIONAL

Pide su implantación

omo se recordará, a raíz de los raciados sucesos ocurridos en gión carbonífera de Lota y se estima fueron provocados el alcohol, se intensifica un miento encausado a solicitar Gobierno la implantación de na seca en aquella región. A respecto el Ministro del In- r señor Arancibia Laso ha re- ado el siguiente proyecto de que será sometido a la consi- ción del Congreso en el actual do de sesiones:

udadanos del Senado y de la Cámara de Diputados:

s desgraciados sucesos ocurri- últimamente en Lota y la si- ón anormal por que atravie- a importante zona carbonífe- otras regiones productoras del imponen al Gobierno la ne- ad de adoptar medidas urgen- que restablezcan la normali- en esos centros industriales. s del dominio público que los sos allí ocurridos el 1.o del al, se debieron, muy princi- ente, a lamentables extravíos nados por el abuso de las be- s alcohólicas. La ley de Mu- alidades y la ley de Alcoho- utorizan la adopción de medi- encaminadas a disminuir los gos del alcoholismo. Pero las las autoridades pueden adop- en ejercicio de las funciones esas leyes les confieren, no suficientes para reprimir en a eficaz el abuso del alcoho- o.

reco, pues, llegado el momen- dictar una ley que de a las ridades medios más eficientes impedir que el alcoholismo a y siga haciendo estragos cialmente en las clases prole- s que son las más indefensas precaverse del mal.

proyecto que tengo el ho- de someter a vuestra conside- ón tiende a aquel fin.

n él se faculta al Presidente la República para establecer s en que se prohiba la fabri- ón, venta y todo tráfico de be- s alcohólicas. El Ejecutivo citará las facultades que en es- proyecto se le otorgan, teniendo uenta las necesidades de cada a.

s otras disposiciones del pro- tienden a hacer eficaces las idas de prohibición y a sal- uardar los legítimos intereses s productores y tenedores de hol.

or lo demás, aunque este pro- o viene a coartar el libre icio de una industria y de proyecto, no está reñido con tra Constitución Política, pues autoriza la prohibición, por io de una ley, si se oponen a buenas costumbres, a la segu- d, a la salubridad pública o nterés nacional.

r estas consideraciones y oí- l Consejo de Estado, tengo el r de proponeros para su apro- ón el siguiente proyecto de

rtículo 1.o Se prohibe en la carbonífera de Lota y en las ás que fije el Presidente de la ública, la fabricación, impor- ón, venta, permuta, donación, pción o dación de órdenes de pras, almacenamiento y aviso ebidas que tengan más de un o por ciento de alcohol.

rt. 2.o Estas zonas de prohibi- comprenderán ocho kilóme- alrededor de los asientos mi- s de Lota y demás que deter- el Presidente de la Repúbli- podrán extenderse hasta vein- ilómetros, siempre que no exis- ciudades fuera de los ocho eros kilómetros.

t. 3.o El Presidente de la Re- ica fijará las condiciones en podrán introducirse en las zo- de prohibición, los alcoholes entados o destilados, destina- a usos científicos, médicos, far- éuticos, industriales y litúrgi- y las en que se podrá efec- tránsito, embarque, desem- ue o trasbordo de toda clase lcoholes en ellas.

Art. 4.o Las infracciones a la presente ley y a los reglamentos que se dicten para su cumplimiento, serán penadas con multa de quinientos a cinco mil pesos o con prisión hasta de sesenta días. En caso de reincidencia podrán aplicarse conjuntamente ambas penas. En todo caso caerán en comiso las bebidas alcohólicas, los envases y medios de fabricación.

Art. 5.o Se concede acción popular para denunciar y perseguir ante la justicia ordinaria en lo civil las infracciones a la presente ley.

Art. 6.o Hecha la denuncia, el Juzgado citará al denunciante y al denunciado para que comparezcan con sus medios de prueba para el quinto día hábil después de presentado el denuncio y con lo que expusieren y antecedentes que acumulase dictará sentencia de término en el plazo de diez días.

En contra de las resoluciones que dicten los jueces de letras, sólo podrá interponerse el recurso de apelación, el que será concedido en lo devolutivo.

Art. 7.o Las multas o comisos que se aplicaren en conformidad a la presente ley se distribuirán por iguales partes entre los denunciantes y el Fisco.

Artí. 8.o El Tribunal de Alzada dictará sentencia dentro del término de treinta días y podrá proceder a la vista de la causa sin esperar la comparecencia de las partes.

Art. 9.o La Dirección General de Impuestos Internos tendrá a su cargo la supervigilancia de esta ley.

Art. 10. El Presidente de la República hará practicar dentro de los tres meses contados desde la fecha en que se fije la zona en que debe establecerse la prohibición, un inventario de las existencias de bebidas alcohólicas en cada una de dichas zonas y establecerá las condiciones de su venta, que deberá realizarse dentro de los seis meses subsiguientes al establecimiento de la prohibición.

Art. 11. Se autoriza al Presidente de la República para dictar los reglamentos necesarios para el mejor cumplimiento de la ley.

Santiago, Octubre de 1921.

Los obreros de Curanilahue piden la Zona Seca

El Presidente de la República ha recibido la carta que publicamos, del Consejo Federal formado por los obreros mineros de Curanilahue:

"Curanilahue (Minas Plegarias), 12 de Octubre de 1921.—Excmo. señor Arturo Alessandri.—Moneda, Santiago.—En reunión general celebrada por este Consejo, entre otros acuerdos, se tomó el siguiente:

"En vista de los graves sucesos ocurridos en Lota, los cuales son debidos al uso del alcohol, que en éste como en otros bochornosos sucesos es el principal causante; solicitamos de usted que, como Primer Magistrado de la Nación y que creemos estará dispuesto a evitar en lo posible las desgracias que agobian a este desgraciado pueblo, envíe un Mensaje al Congreso, pidiéndole que a la brevedad posible despache una ley por la cual declare **"Zona Seca"** la región del carbón, que será de la única manera como se evitará el que comerciantes inescrupulosos sigan burlándose de las actuales leyes, y al mismo tiempo, sigan envenenando a la clase productora, la cual se debilita física y moralmente, y de aquí que se produzcan los frecuentes choques entre los propios obreros, y también con la fuerza armada, tal como el lamentable suceso de Lota.

Esperamos que nuestra solicitud ha de ser atendida, porque es el bienestar del pueblo el que pedimos.

Sin otro motivo quedamos de usted como sus Attos y S. S. — **Juan de D. Roa**, Secretario General.—**Luis Dusseaux K.**, Secretario de actas."

Correo de Santiago

SE DESIGNA INTERVENTOR AL SEÑOR MAXIMO CORTES

Por decreto supremo de fecha reciente, ha sido designado Interventor del Correo de Santiago, el señor Máximo Cortés, actual Administrador del Correo de Curicó.

El señor Cortés, es un meritorio empleado que cuenta con más de catorce años en los servicios postales, habiéndose singularizado por constancia y dedicación al trabajo.

CONSTRUCCIONES FERROVIARIAS

Se solicita la construcción del ferrocarril de San Carlos a Los Sauces

La Compañía Minera Los Sauces ha solicitado del Gobierno la autorización necesaria para construir un ferrocarril de San Carlos a Los Sauces, pasando por San Fabián de Alico, hasta el río Los Sauces.

La trocha será de un metro y su longitud alcanzará a 72 kilómetros. Además poseerá seis estaciones intermedias, siendo la principal, la de San Fabián.

Se hace presente que este ferrocarril podrá transportar 2,000 toneladas diarias de mineral.

Una de las ventajas que reportará, en general, la construcción de este ferrocarril, es que podrá dar salida a todos los productos de los fundos que existen en la región que cruzará esta nueva vía férrea.

La actuación de un profesor de Religión

EL MINISTRO PIDE INFORME AL INTENDENTE DE COLCHAGUA

El Ministro de Instrucción, señor Ramírez Frías, ha pedido al Intendente de Colchagua, un informe acerca de los denuncios llegados a ese Ministerio en contra del profesor de religión del Liceo de San Fernando, Pbro. señor Pedro Nolasco Donoso.

Consejo de Obras Públicas

Presidido por el Director de Obras Públicas sesionó ayer el Consejo de Obras Públicas, prestando su aprobación a las modificaciones introducidas en los planos para construir un nuevo edificio destinado al Liceo de Hombres de Traiguén.

SOBRE UNA PUBLICACION

Una carta del presidente de la Federación de Estudiantes

A propósito de una información aparecida ayer en "El Diario Ilustrado", el Presidente de la Federación de Estudiantes nos pide la publicación de la siguiente carta:

"Santiago, 22 de Octubre de 1921.—Señor Director de "El Diario Ilustrado".—Presente. — Muy señor mío:

Siempre he creído que bastaba callar ante ciertos ataques, que en su mezquindad ganaban la más merecida ineficacia. Y he permanecido tranquilo, además, porque advertía, con sobra de satisfacción, cómo la odiosa campaña que más que para combatir a la institución que presido, se hacía contra la persona misma del infrascrito, servía para vigorizar los afectos que la Federación de Estudiantes de Chile tiene conquistados.

Ahora, sin embargo, se llega hasta el exceso, sorprendiendo sin duda la buena fe de la Dirección de "El Diario". Y así se afirma, desde el anónimo de una información de crónica, que en las elecciones de la Federación de Estudiantes se cohechó en mi favor; se celebraron fiestas, libaciones copiosas y otras inepcias por el estilo. Se explica un criterio tan absurdo, de parte de personas a las cuales la criminal práctica del cohecho electoral que se ejercita regular y sistemáticamente en todas las elecciones, pervierte en tal forma la moralidad que se resisten a admitir corrección en actos semejantes realizados en instituciones puras.

Si los estudiantes que impulsados por agentes extraños interesados en acallar las voces libres que se alzan en la Federación de Estudiantes de Chile, se han alejado del hogar común sin poder señalar una causa sería ni un cargo formal y concreto en contra de nuestra colectividad o de sus dirigentes, y si el anónimo y sectario informador de su periódico sólo tiene chismes despreciables que exhibir con apariencias de cargos a la Federación de Estudiantes o a su actual presidente, nosotros tenemos derecho a sostener que nuestra conducta y nuestros procedimientos, que nuestra institución y nuestras personas se encuentran a tal altura, reunen tales condiciones, que moralmente son inatacables.

No vale la pena detenerse a considerar la invitación que se dirige para implantar en Chile un antisemitismo que **no existe en ningún país del mundo civilizado**, porque afortunadamente, si alguna conquista hay sólida y perdurable, es la que permite la libre concurrencia en todas las actividades y la que autoriza el respeto a las ideas y las creencias de las personas. De manera que estas manifestaciones de añeja y ridícula intolerancia no merecen provocar otra cosa que lástima y olvido.

Saluda atentamente al señor Director.—**Daniel Schweitzer**".

EL ALCALDE DE SANTIAGO

Se dirigió ayer a Buenos Aires.— Es despedido por los regidores

Como lo anunciamos en nuestra edición anterior, por la combinación de ayer, se dirigió á Los Andes, para en seguida seguir viaje a Buenos Aires, el primer Alcalde de la Municipalidad de Santiago, señor Luis Alberto Cariola.

El señor Cariola fué despedido en los andenes de la Estación Mapocho, por numerosos regidores y jefes de las oficinas municipales.

Regresará a la capital a principios del próximo mes.

Liceo de Linares

El Ministerio de Instrucción ha nombrado Rector del Liceo de Linares al señor don Federico Arriagada.

LAS EPIDEMIAS QUE AZOTAN A LA CAPITAL

LA LABOR DESARROLLADA DURANTE LA SEMANA PASADA POR LAS BRIGADAS MILITARES

La vacunación en los alrededores de Santiago

Nota enviada por la Sociedad Médica al Ministerio del Interior

Se denuncian algunos casos de lepra y numerosos de tifus exantemático

Durante el curso de la semana que acaba de terminar, las brigadas militares han tenido que desarrollar una amplia labor en los servicios de vacunación y revacunación de los habitantes, con motivo de haberle correspondido el sector central de la capital.

Durante el día de ayer, estas brigadas se han dedicado al control de la vacunación en varios puntos de la ciudad.

Habiéndose terminado este trabajo en los sectores señalados por la Superioridad Militar, las brigadas han debido ir a prestar iguales servicios en las poblaciones de los alrededores de Santiago.

En efecto, durante estos últimos días varias de estas brigadas han tenido que vacunar a los habitantes de las poblaciones que quedan comprendidas en la comuna de Providencia por el Este y las poblaciones que quedan al Oeste de la línea férrea de la calle Matucana.

LOS TRABAJOS DE LAS BARRACAS

Ayer fuimos informados de que los trabajos que se ejecutan actualmente para la construcción de las barracas destinadas a la hospitalización extraordinaria de los variolosos, continúan con toda actividad.

LA VACUNACION EN LOS CONVENTILLOS

Hasta nuestra mesa de redacción nos ha llegado una nota firmada por varios vecinos de la calle Maruri en la que nos manifiestan que la brigada encargada de la vacunación en ese sector, no vacunó a los moradores del conventillo ubicado en dicha calle y signado con el número 371.

NOTA DE LA SOCIEDAD MEDICA AL MINISTRO DEL INTERIOR

Con motivo de las actuales epidemias que azotan al país, la Sociedad Médica ha enviado ayer al Ministro del Interior la siguiente nota:

"Santiago, Octubre 22 de 1921. —Señor Ministro: La Sociedad Médica ha hecho un estudio atento y prolijo del desarrollo de la epidemia de viruela y tifus exantemático. El rápido incremento de la primera; su pavorosa mortalidad, su enorme contagiosidad, deben preocupar la atención de los poderes públicos. El señor Ministro, como estadista inteligente, comprendió la responsabilidad del Gobierno y dispuso en el menor tiempo, la mayor cantidad de recursos para combatir la viruela. La presente comunicación tiene por objeto agradecer la acogida benévola que encontró la comisión de la Sociedad Médica en su Ministerio y de cuyos resultados el país se ha impuesto con satisfacción.

Coordenar los esfuerzos; procurarse fondos para el sueldo y material de un número muchísimo mayor de vacunadores y disponer de un personal idóneo y disciplinado que hasta ahora no se había aprovechado, ha sido la labor tenaz y patriótica del señor Ministro.

Lamenta esta Sociedad las dificultades con que ha tropezado su actividad para habilitar un lazareto para todos los pestosos.

Seguramente que si en las demás ciudades se organizan como en la capital, las vacunaciones y se exige el cumplimiento de ellas, en poco tiempo se verá el país libre de la plaga que diezma nuestra escasa población.

Debemos insistir como lo hizo en la reunión del 20 de Setiembre nuestra comisión, en el peligro evidente que envuelven los casos de tifus exantemático presentados en los albergues.

Esta enfermedad existe en forma epidémica desde hace tres años, difundida en todo el país. En la capital había disminuído solamente hasta el principio de este año y según la estadística tomada de la Asistencia Pública, va paulatinamente creciendo, más o menos desde el establecimiento de los albergues de desocupados del Norte, en la siguiente proporción:

	Casos
Junio, (Posta N.o 3)	32
Julio (Posta N.o 3)	69
Agosto (Posta N.o 3)	95
Setiembre (Posta N.o 3)	91
Octubre (Posta N.o 3), hasta el día 15	78

Creemos que los poderes públicos al ofrecer en los albergues el alimento a los desocupados, deben defenderlos de las epidemias, con las medidas más primordiales de la higiene para que no constituyan así un peligro para ellos y el resto de la población.

Además, recientemente se han denunciado en el seno de nuestra sociedad, casos de lepra, horrorosa y temible enfermedad de la cual nuestro país es el único de América que está libre. Los pocos casos presentados son extranjeros, lo que hace más fácil que el Supremo Gobierno pueda tomar medidas definitivas por medio de su repatriación.

Señor Ministro, la Sociedad Médica reitera sus agradecimientos, aplaude su labor y desea sí, que se complete con respecto al tifus exantemático y la lepra. Atacando estas dos epidemias de preferencia a las clases proletarias, el combatirlas se hace una labor humanitaria y patriótica.— (Firmado) **E. González Cortés**, Presidente.— **Luis Prunés**, secretario".

MOVIMIENTO DE VARIOLOSOS

Damos a continuación el movimiento de variolosos habido durante el día de ayer en el Lazareto de esta capital:

Existencia anterior	629
Salidas	39
Entrados	30
Fallecidos	12
Convalecientes	235
Enfermos en cama	385
Existencia actual	620

UN BOTADERO DE BASURAS

Ayer estuvo en nuestra imprenta una comisión de los vecinos de la calle Sierra Bella esquina de Ñuble, a pedirnos que llamáramos la atención de la autoridad correspondiente acerca de un botadero de basuras que existe en dicho sitio, lo que constituye un inminente peligro de infección, más aún ante la actual epidemia.

OPEN
CLOSED
TRADE MARK REGISTERED
U. S. PAT. OFFICE

Colleras para puños blandos

Un ingenioso mecanismo que abrocha los puños blandos tal como deben abrocharse: firme y nítidamente, con una empuñadura que sólo suelta cuando uno lo desea, y entonces rápidamente.

Haga una prueba en sus propios puños, y entonces sabrá lo que significa dejar las molestias de las antiguas cadenetas y botones que constantemente se salían del ojal.

Fíjese bien que cada collera lleve estampada a su respaldo el nombre KUM-A-PART, pues de otro modo es una falsificación. Las que son legítimas son vendidas bajo nuestra garantía.

Pídalas en las Camiserías

VENTAS AL POR MAYOR:

WILL L. SMITH INC.

ESTADO 32-46 :-: SANTIAGO :-: CASILLA 1014

KUM-A-PART
UFF BUTTON

"Colle
EL CALZADO
SIN
RIVAL

LINDOS

os de corsés forman el gran o de "La Flor del Día".

usted el calzado de extraor- duración marca "Colle". en "La Flor del Día", San o 98, esquina Moneda.

O-24

de Muebles de Mimbre
s $ 50.00
últimos
odelos
MAYOR
Y MENOR
novedad en
imos esti-
hace toda
muebles
entes al
y dor-
ingleses.
BRAVO V. — SAN DIEGO 29

MAS PODER

No hay garra tan fuerte como la del león, ni valor que supere a su valor, ni acometida más terrible que la suya. Por eso es el rey de las selvas y por eso ante él huyen los otros animales como tímidas ovejas. Lo que la Naturaleza otorgó al león, esto es, más poder, se lo ha dado la ciencia moderna, al analgésico de mayor popularidad, combinándolo con la Cafeína, y convirtiéndolo, así en las admirables

Tabletas Bayer de Aspirina y Cafeína,

que son hoy el remedio más poderoso, para dolores de cabeza (especialmente los causados por fatiga cerebral o intemperancia); dolores de muela y oídos; neurálgias; catarros; cólicos menstruales, etc. Nunca afectan el corazón. No acepte sino el tubo con la CRUZ BAYER.

BAYER

Maryland Imperiales

Cigarrillos extra finos con Tabaco Maryland.

ARCHIVADOR
"LAUTARO"
Fabricación inglesa, con palanca, carta y oficio, a precio de ocasión
La Antigua Librería
Ex-Librería del Mercurio
355—AHUMADA—355

TE SUPERIOR
De Weir, Scott & Co.
TE FLOR FINA
TE DULCINEA
TE PECANINI
RECOMIENDAN
Weir, Scott & Co.
SAN ANTONIO 248
Especialistas en Tées por más de 60 años

Destilería y Fábrica de
LICORES Y JARABES
Héctor Rossard
Chacabuco No. 69
Tel. Ing. 174 Estación
MARCA PREDILECTA
Pedirlo en los principales Almacenes y Bares
EXIGIR LA MARCA
CUIDADO CON LAS IMITACIONES

EJERCITO Y ARMADA

EL CUERPO DE CAPITANES DEL MINISTERIO DE GUERRA, OFRECIO AYER UNA MANIFESTACION AL SUBSECRETARIO SEÑOR VIGORENA

Se concedió su retiro al general Armstrong

Próximamente será enviado al Congreso el Mensaje de ascenso del general Herrera

Manifestación al Subsecretario de Guerra

A medio día de ayer se llevó a efecto en la Rotisserie Parisien un almuerzo que el cuerpo de capitanes del Ministerio de la Guerra ofrecía en honor del Subsecretario de dicho Ministerio, señor Agustín Vigorena.

Asistieron a esta manifestación, además del festejado, los capitanes señores Arturo Fierro, Víctor González, Carlos Cruz, Roberto Delgado, Nicolás Vilugron, Rogelio Guzmán, Oscar Novoa, Teodoro Aubert, Alberto Wiechman, Javier Ibáñez, Julio Lazo, Hipólito Soto Bunster, Carlos Torrealba, Francisco Lopetegui, Oscar Moena, Humberto Figueroa y Víctor Larenas.

Ofreció la manifestación el capitán señor Francisco Lopetegui, agradeciendo el señor Vigorena la manifestación de que era objeto.

Retiro de un general

Se ha concedido su retiro del Ejército al general de división señor Guillermo Armstrong con la pensión anual de $ 24,000.

Mensaje de ascenso

Con motivo del retiro del general señor Armstrong, próximamente será enviado a la consideración del Congreso el mensaje de ascenso del general de brigada señor Alberto Herrera.

Reunión de generales

Como lo hemos informado, el Miércoles se efectuará la reunión de la Junta Calificadora para tratar sobre varias solicitudes de inclusión en lista de selección.

Destinaciones

El Ministerio de la Guerra ha decretado las siguientes destinaciones:

Mayor don Francisco Munita al Regimiento Valdivia.

—Capitán don Emilio Azócar, al Regimiento Velásquez.

—Teniente 1.o, don Humberto Montt, al Regimiento Chacabuco.

A LAS ORDENES DEL MINISTERIO DE MARINA.—Se ha ordenado que el capitán don Gaspar Mora se ponga a las órdenes del Ministerio de Marina para que sea destinado a la Ayudantía de la Comandancia en Jefe del Apostadero Naval de Talcahuano.

COMANDANTE DE UN ESCAMPAVIA.—Comandante del escampavía "Yelcho" ha sido nombrado el piloto 1.o señor Maximiliano Muñoz.

CAMBIO DE ARMAS.— Se ha ordenado que el teniente 2.o señor Aurelio Celedón continúe prestando sus servicios en el arma de caballería. Ha sido destinado al Regimiento Guías.

NOMBRAMIENTO. — Ha sido nombrado piloto 2.o de la Armada el piloto 3.o náutico señor Víctor Ojeda B.

LICENCIAS.—Se ha concedido un mes de licencia al teniente 1.o don Rodrigo Román y al piloto 3.o señor Luis Robiln.

VUELVE A SU UNIDAD.— Se ha ordenado que el teniente señor Alfredo Luco vuelva a su unidad, dejando la Escuela de Aeronáutica Militar.

ORDEN DE PAGO.—Se ha ordenado que la Caja de Retiro del Ejército y la Armada, devuelva al coronel don Emilio Sotomayor la suma de $ 10,091.62, previo el descuento del 5 o|o.

RENUNCIA.—Se ha aceptado la renuncia del electricista 2.o del taller de electricidad de la Inspección de Fábrica y Maestranzas, señor Pedro Reyes.

CLUB MILITAR.—El Directorio del Club Militar en su última reunión aceptó como socios activos de la institución a los capitanes señores Carlos Zañartu y Joaquín Berríos y a los tenientes señores Víctor Serrano y Hernán Costa.

En la misma sesión fueron aceptados como socios contribuyentes los oficiales de reserva, señores Bruno Montt y Luis Valencia.

VIDA ESTUDIANTIL

CENTRO ESTUDIANTES DE ANTOFAGASTA.— Cítase a asamblea general para hoy, a las 2 de la tarde, en el local de costumbre.

Tabla: Incidencias estudiantiles.

ASOCIACION NACIONAL DE ESTUDIANTES CATOLICOS.—Se cita para hoy en el Teatro Municipal, a las 3.30 P. M., a todos los jóvenes que tomaron parte en los coros de la velada bufa de la A. N. E. C.

CENTRO DE ESTUDIANTES DE LLANQUIHUE.— Cítase a los socios de esta institución a asamblea general extraordinaria para hoy, a las 2 P. M., en el local de costumbre. Se pone en conocimiento de los socios que se sesionará con el número que asista, por ser tercera citación.

ASOCIACION DE ESTUDIANTES DE SANTIAGO.— Cítase a sesión de asamblea general para el Martes 25, a las 5.30 P. M., con el objeto de tratar de las últimas incidencias estudiantiles.

Se encarece la asistencia y se advierte que por ser segunda citación se celebrará sesión con el número que asista.

Se ruega a los compañeros que tienen talonarios en su poder los devuelvan para hacer posible la finiquitación del balance.

LA PELICULA DEL DESFILE HISTORICO.— La Asociación Nacional de Estudiantes Católicos, solicita encarecidamente de todos los jóvenes que caracterizaron los principales papeles en cada uno de los distintos grupos del Desfile Histórico, se sirvan concurrir el Lunes próximo, a las 2 P. M., con sus respestivos trajes al Colegio de las Padres Franceses, con el fin de completar la filmación y descripción de la película.

CENTRO EX-ALUMNOS DEL LICEO BLANCO ENCALADA. — Se cita a todos los socios de este Centro a la reunión solemne de clausura que tendrá lugar hoy, a las 2.30 P. M., en Bellavista 550, y en la que se leerá el fallo del jurado y los cuentos premiados.

Se encarece la asistencia por tratarse de la última sesión y por asistir a ella los señores Calixto Martínez y Emilio Tizzoni, que con toda amabilidad y gentileza se han prestado para servir de jurados en el antes dicho concurso, y que han sido especialmente invitados a la reunión y a las onces que se sirvirán en seguida, ofrecidas por los RR. HH. de las EE. CC., graciosamente a sus antiguos alumnos.

CENTRO DE ALUMNOS Y EX-ALUMNOS DEL LICEO M. L. AMUNATEGUI.— Cítase para hoy 23, a las 9.30 A. M., a los exalumnos y a sesión de directorio. Se recomienda la asistencia al señor secretario.

Asamblea general, a las 10 de la mañana, en el local, Liceo Amunátegui.

CENTRO ESTUDIANTES DE CHILE.— Se cita a sesión de asamblea extraordinaria al Centro de Estudiantes de Chile para mañana, a las 5 P. M., en los salones de "El Diario Ilustrado".

GANADORES
El mejor cigarrillo Habano.
60 cts. PAQUETE

TRIBUNALES DE JUSTICIA

OBSERVACIONES SOBRE LA LABOR DE LA CORTE

Ha decaído sensiblemente el trabajo de este Tribunal, porque en quince días solo ha dictado 6 fallos, y en cambio, el número de causas en acuerdo ha aumentado bastante.

Es indispensable, ya que el año está por terminarse, que la Corte active más su labor a fin de no dejar mucho trabajo pendiente para el año próximo.

Las causas falladas desde el 2 de Marzo de este año hasta la fecha, se distribuyen así entre los Ministros:

Nombres	N.o de fallos
Salas	22
Cisternas	19
Zenteno	18
Bezanilla	16
Santa Cruz	14
Risopatrón	14
Rojas	13
Castillo	12
Moreno	12
Fôster	9
Varas	4

Aún no se designa Ministro redactor en las causas siguientes, a pesar de que su vista terminó hace ya mucho más de 40 días.

Saavedra con Banco Garantizador, que se vió el 29 de Julio; Municipalidad de Carampangue con la de Arauco, que se vió el 2 de Agosto; Municipalidad de Pisagua con Zapiga Nitrate, que se vió el 3 de Agosto; Banco Hipotecario con Municipalidad de Santiago, desde el 10 de Agosto; Osorio con Mahuzier, desde el 12 de ese mes; Frederick con Banco Hipotecario, desde el 22 del mismo mes; Agua Potable con Germain y Sierra, desde el 24 de Agosto; Sociedad Italo Americana con Bonfratilli, desde el 25 de ese mes; Ortega con Banco Hipotecario, desde el 26 de ese mes.

El señor Fôster todavía no redacta la sentencia en la causa de Fuentevilla con Quiroga, que la tiene desde el 20 de Julio; en la de Silva con Fisco, que se le entregó el 29 de Julio; en la de Godefroid con Caja Hipotecaria, que la tiene

Movimiento habido en 22 de Octubre de 1921

CORTE SUPREMA

El Tribunal se ocupó de las causas en acuerdo y del examen de abogados.

Borradores de sentencias

El señor Ministro Bezanilla Silva entregó en la causa de Ibar con el Fisco.

El señor Cisternas Peña, en la causa contra Aviles.

El señor Santa Cruz, en las causas de Izquierdo con Quaet-faslem y Soren con la Cía de Seguros "La Protectora".

En el examen de abogados fueron aprobados los siguientes señores, con las memorias que se indican:

Fernando Altamirano Zaldívar, "La hipoteca de las naves".

Julio Radrigán Roco, "La evolución penitenciaria".

Juan Hein Peipel, "Deslindando responsabilidades".

Carlos H. Letelier Mesa, "Del contrato de fletamento".

Manuel Almarza Carvajal, "Capacidad de la mujer casada".

Fallada en cuenta: Recurso de queja Ricardo Corvalán del Pozo, sin lugar.

CORTE DE APELACIONES

1.a Sala.—Relator señor Mac-Iver. 1 Contra Rufino Peña Zapata, revocada; 11 Contra Avelino Quezada, Humberto Mena, Pedro José Muñoz y Atilio Soto, trámite; 13 Ignacio Gómez y Raúl Guevara contra Manuel Atria, Evaristo Villalobos y Bernardo Cristi (lesiones a José Luis Salinas, Raúl Guevara, Carlos Bustamante, Manuel Atria y Luis Sandoval), trámite; 14 Francisco y Jorge Ríos Muñoz contra Orlando Maturana, mal anunciada; 15 Carlos Abu-Kalil contra Nuncio Sieh y Selim Musalem, mal anunciada.

Agregadas: 1.a Contra L. A. Reveco, aprobada; 2.a Contra J. Silva y otro, id.; 3.a Recurso de amparo de Bersano, en acuerdo y diligencias; 4.a Denuncio Agustín Gualta, aprobada.

Secretario, e l señor Fabres.

Alegaron en las agregadas: Don Alfredo Urzúa con don Roberto de Petris, en la 3.a; don Pedro L. Ugalde con don Enrique Barbosa, en la 2.a; don Román Leiva, por la aprobación, en la 4.a.

En la 1.a de tabla, alegó don Ricardo González, por la revocatoria.

Falladas de acuerdo: Toro con Cáceres; C. y L. Escudero con A. Urzúa; Concurso Baeza.

2.a sala.—Relator, señor Gutiérrez. —1. D. Sepúlveda con T. Eléctrica, mal anunciada; 2. L. Infante con José M. Avendaño, mal anunciada; 3. Sucesión I. Quezada, ha lugar; 4. Sumario homicidio de M. Vera, aprobada; 5. Denuncia de Amelia Espinosa, aprobada; 6. Honorario de A. Vergara, confirmada con declaración; 8. V. García, aprobada; 9. M Herrera, aprobada; 10. Sumario por hurto a M. Ahumada, aprobada; 11. Sumario por muerte de E. López, aprobada; 12. Sumario por muerte de M. Ismenia, aprobada; 13. Sumario por incendio de pasto, aprobada; 16. A. Camus con B. Holzman, mal anunciada.

No vistas las demás.

3.a sala.—Relator, señor Fontecilla.—1. Contra José Colombi, trámite; 2. Contra Cristóbal Salazar, confirmada; 3. Contra Sofanor Torres, suspendidos efectos; 4. Contra Arturo Cabezas, aprobada; 5. Contra Arturo Jorquera, confirmada con declaración; 6. Contra Juan de Dios Morandé y otros, mal anunciada; 7. Contra Fidel 2.o Díaz, aprobada; 8. Contra Pedro Méndez Mella, confirmada; 9. Contra Carmelo Santis, confirmada; 10. Contra Julia González, confirmada; 11. Contra Emeterio Reyes, confirmada; 12. Contra Armando Hernández, aprobada; 13 Contra Graciano Vigón, confirmada; 14. Contra María Olea, confirmada; 17. Contra J. Antonio Fernández confirmada; 18. Jorge Ossa Nebel contra Arturo Rodríguez y Samuel Weiss, aprobada; 19. Contra Manuel Tapia y Juan Olivares, confirmada con declaración; 23. Luis Boasi contra Julieta Epidauro, Pedro Iriarte y Lorenzo Amengual, mal anunciada.

Secretario, el señor Fabres.

Don Arturo Varas alegó por la revocación, en la 13.a

4.a sala.—Relator, el señor Ber-

Papeles Pintados
Realizamos precioso surtido; antes de comprar, rogamos visitarnos.
Pimstein Hnos.
COMPAÑIA 2015
frente Plaza Brasil

Anticonvulsivo
Siropsol y Gotas Preventivas Mondiere
Estos preparados son los que curan con más eficacia la tos convulsiva. Pídalo en las boticas.
DEPOSITO:
"BOTICA FRANCIA"
Estado 154, frente a San Agustín

Viña San Pedro
(J.G.Correa Albano)
EL MEJOR VINO

GUIA PROFESIONAL

ABOGADOS

ARTURO ALESSANDRI RODRIGUEZ
FERNANDO ALESSANDRI R.
VICTOR ACEVEDO LECAROS
Estudio: Morandé 239 (altos). Teléfono 3638. Solamente de 4 a 6.

GABRIEL AMUNATEGUI
SALVADOR DE LA VEGA
Estudio: Morandé 235 (interior). De 2 a 6 P. M.

ERNESTO BARROS JARPA
Atiende sus asuntos profesionales el señor Agustín Barros Jarpa, en Morandé 235.

ERNESTO BIANCHI TUPPER
Oficina: edificio Ariztía, 7.o piso, teléfono 709.
Domicilio: Serrano 174. Teléfono 1084.

LUIS MALAQUIAS CONCHA S.
Asuntos civiles, criminales, accidentes, apelaciones, Compañía 1065. Casilla 1088.

NAZARIO CHACON DEL CAMPO
Compañía N.o 1034. Casilla 3211. Teléfono 2008.

PEDRO DAZA BRANTES
LIVIO ROJAS A.
Morandé 440. Casilla 2281. Teléfono 2951.

BELFOR FERNANDEZ
Morandé 440 altos. 11-12, 3-6. Unicamente asuntos profesionales.

BERNARDO GOTSCHLICH
Morandé 450. Oficina 58. Casilla 2708. Particiones, apelaciones, sociedades cooperativas.

RAMON SEGUNDO JIMENEZ
Abogado. Galería Alessandri 17. Piso 2.o, 1011, 4-6.

FIDEL MUÑOZ RODRIGUEZ
GUSTAVO CANO PEEL
Abogados
Huérfanos 1158. Bolsa de Productos.

JORGE ERRAZURIZ TAGLE
LUIS A. QUINTEROS T.
Amunátegui 801. Teléfono 638. Casilla 2592.

NICANOR ELGUETA
Galería Alessandri, 19-A. Teléfono 586. Juicios civiles y comerciales.

DANIEL FELIU
Merced 557. Teléfono 582. Casilla 8277.

FERNANDO ERRAZURIZ TAGLE
Notario-abogado, Bandera 345. Casilla 926. Teléfono 3324.

GALVARINO GALLARDO NIETO
Ahumada 163, altos. Teléfono 2348.

MANUEL GAETE FAGALDE
Natario-abogado. Huérfanos 1243. Teléfono 1355. Domicilio: Vergara 261.

OSVALDO HEVIA L.
Morandé 244. Casilla 1831.

BERNARDINO LEIVA
Abogado, Bandera 552.

LORENZO MONTT
AMBROSIO MONTT WILMS
Compañía 1207. Teléfono 2307.

MANUEL MERINO E.
LUIS MERINO E.
Agustinas 584. Teléfono 2077. Casilla 2407. 10 a 11 y 4.30 a 6.

MANUEL OLIVA
Galería Alessandri 15-A. Juicios civiles, comerciales y criminales.

ANTONIO PLANET C.
Especialmente cuestiones comerciales. Estudio: Bandera 166. Casilla 4034. Teléfono Inglés 1137. De 10 a 11 A. M., 4 a 6 P. M.

ANIBAL RODRIGUEZ HERRERA
HECTOR RODRIGUEZ DE LA SOTTA
Estudio: Manuel Rodríguez 72.

ALFONSO REVECO
Especialmente causas comerciales. Nueva York 59 (frente Edificio Ariztía).

HUBERTO SALGADO GALLARDO
Causas militares, civiles, criminales. Bandera 154, 3er. piso. Telef. 94.

ENRIQUE TAGLE MORENO
Estudio: Compañía 1293.

CARLOS SALAS HERRERA
Abogado. Bandera 552. Casilla N.o 3366. Teléfono 2177.

EMILIO TAGLE RODRIGUEZ
Abogado. Huérfanos 840. Teléfono N.o 2018. Atiende preferentemente asuntos comerciales y mineros.

LUIS FIDEL YAÑEZ
Defensor de Ausentes y de bras Pías. Moneda 1935.

HUMBERTO YAÑEZ VELASCO
Trasladó su estudio, Agustinas 673. Teléfono 1614.

INGENIEROS

ALFREDO LEA-PLAZA
Santiago, Huérfanos 2334. Oficina: Moneda 1168. Teléfono 137.

QUIMICOS - FARMACEUTICOS

J. TORRES
Análisis de orinas. Inyecciones mercuriales (intravenosas). Recoleta 701.

NICOLAS WEINSTEIN R.
Huérfanos 1020. Consultas: 3 a 6.

MEDICOS

DR. AMENABAR OSSA
Oculista, 14 años Europa, 3 años Médico-Director Hospital de Ojos Condado Stafford (Inglaterra). Merced 494. De 1.30 a 4. Teléfono 602.

DR. ITALO ALESSANDRINI I.
Cirugía y ginecología. Consultas: de 1 a 3. Merced 324. Teléfono 3555.

DR. ARNELLO
Cirugía, Anestesia general, Venéreas. García Reyes 17. De 12-3. Hospital San Vicente, 4-6.

DOCTOR AMARAL
Estudios Europa. Partos y enfermedades señoras. Catedral 1964.

AFECCION DEL PULMON
y sistema nervioso. Rayos X. Dr. Fontecilla. Regresó de Europa. 2-4. Delicias 1626.

DR. ALCAINO
Oídos, nariz, garganta, Dieciocho 257. Teléfono 257. Consultas de 2 a 5. Regresó.

DR. AGUILAR
Cirugía general. Ginecología. Sífilis. De 1 a 3. San Isidro 229.

DOCTOR BUSTOS
Oculista. Trasladóse Merced 315. Consultas: 1 a 4. Teléfono 2204.

DR. ARTURO BARRAZA A.
Vías urinarias; sífilis. Puente 557, 3 a 6.

DR. BISQUERT
Vías urinarias; sífilis. Moneda 859. De 3 a 6. Casilla 2563. Teléfono 953.

DR. JULIO BUSTOS
Médico de ciudad de Santiago. — Medicina interna, niños, sífilis. Recoleta 707. De 2 a 4.

DR. BORQUEZ SILVA
Estudios Europa. Pulmón. Corazón. Estómago. Intestinos. Rayos X. 3 a 6 A. Prat 80. Teléfono 19. Matadero.

DR. BRAGA CASTILLO
Rayos X. Merced 136. Teléfono N.o 1393. Consultas: de 9 a 10 y de 1 a 4.

W. E. COUTTS
Sífilis. Vías urinarias. De 3-6. Teléf. 1314. San Martín 372.

Dr. J. CANO ANDREU
Medicina general. Llamado nocturno. 3-5. Santo Domingo 1282.

DR. CAMPOS MENDEZ
Medicina interna. Enfermedades y desórdenes sexuales. 10-3. Compañía 2855.

DOCTOR CHARLIN
Profesor enfermedades de la vista. Consultas 3-6 P. M. Compañía 2115. Teléfono 2632.

DR. LEONIDAS CORONA T.
Laboratorio Clínico. Delicias 868 (Frente a Estado). Consultas: de 3 a 5. Teléfono 2483.

DR. ALDO CONTEUCCI
Estudios Europa. Trasladóse a Agustinas 1729. 2 a 4.

DR. A. DIMITSTEIN
San Antonio 275 — Medicina general, especialmente: Corazón, Pulmón, Estómago e Hígado, de 1 a 4. Llamados nocturnos en su domicilio. Agustinas 982. Regresó del extranjero.

DR DIAZ VELASCO
Medicina interna, Niños. Sífilis. 1 a 4. Vergara 474. Teléfono 236, Parque.

DR. LEON CHONCHOL
Regresó Europa. Medicina general. Sífilis, piel. Venéreas. Consultas: 2 a 5. San Antonio 40.

L. DIAZ MUÑOZ S.
Medicina general. Vías urinarias. Consultas de 2 a 4. Bandera 574.

DRA. JUANA DIAZ MUÑOZ
Especialista enfermedades señoras y niños. Consultas: 4 a 6. Delicias N.o 540-A.

DR GEORGES DAUBAS
Regresó: 2 - 5. Amunátegui 36. Teléfono 3679.

DR. EUGENIO DIAZ LIRA
Cirugía de niños y ortopedia. — Agustinas 1270. Teléfono 2285.

DR. RICARDO DONOSO
Estudios en Europa. Medicina interna, especialmente pulmón, corazón. Agustinas 619. De 1.30 a 3.30

DOCTOR DODDS
Cirugía huesos, injertos óseos; ciruga cráneo - cerebral, de la médula y nervios. Estudios EE. UU., Europa, 21 de Mayo 578. Teléfono 2407.

DR. E. DAVILA H.
Regresó de Europa. Medicina Interna. Consultas: 10_12; 6-7 Castro 31.

DOCTOR GIANELLI
ESTUDIOS EUROPA
Sífilis, Piel, Vías urinarias. 21 de Mayo 562. Consultas de 2 a 6.

DOCTOR ESPINA
Rayos X. Medicina interna. Estudios Europa. Delicias 1228, esquina Gálvez. Teléfono 2102. De 1.30 a 4.

DR. JULIO EASTMAN
Catedral 2673. De 1.30 a 3.30 Teléfono 2637. Casilla 1571.

DR. HECTOR ESTERIO R.
Medicina general. Sífilis. Huérfanos 1353 Consultas 2 _ 5. Teléfono 938.

DR. ENRIQUE GONZALEZ H.
Estudios Europa. Especialmente estómago, intestinos, hígado, diabetes. obesidad, reumatismo. Ejército 644. De 2 a 4.

DR. JOSE S. GONZALEZ O.
Médico residente del Hospital de Niños. Enfermedad de niños y cirugía general. Consultas: 2 a 4. P M. Matucana 303. Santiago.

DR. GARCES BAEZA
Delicias 868. Teléfono 2483.

GONORREA E IMPOTENCIA
Debilidad vital y gonorrea con sus afecciones, prostatitis, supuraciones por más crónicas que sean, curan en pocos días, garantida. Sistema nuevo. Dr. Winkelmann. 2 a 6. Alameda 880.

DR. LUIS HERRERA R.
Médico - cirujano, 2 a 5. Recoleta N.o 551. 274-Set_24

DR. HERRERA ROGER
Medicina Hospital de Niños. Teléfono 2679. Delicias 2558. De 1 a 3.

A. ICAZA BARROS
Médico - cirujano. Santo Domingo 789. Teléfono 2809

Dr. AGUSTIN INOSTROSA
Cirugía, Ginecología, Sífilis. de 4 a 6. Puente 599.

DR. ARISTIDES GONZALEZ C.
Prof. extraordinario. Obstetricia, enfermedades señoras. 1 _ 3. Casilla N.o 1551. Teléfono 2789. San Martín N.o 272.

DR. ALEJANDRO INFANTE
Enfermedades niños. Médico Hospital Niñas San Luis, Consultas: 2 - 4. Delicias 253.

RICARDO KUSCHEL S.
Cirugía general. De 3 a 4, excepto Sábados. Merced 186 Teléf. 1344.

DR A. KORNER ANDWANTER
Estudios en Estados Unidos. Cirugía, Ortopedia. Consultas: 2 a 4. Santo Domingo 623.

INSTITUTO RADIOLOGICO
Radioscopía, Radiografía, Radioterapia.

DR. ADOLFO KAPLAN
Estudios Estados Unidos y Europa. Compañía 1429

DR. LAVAL
Medicina interna. Amunátegui 31. De 4 a 6.

DR. ARMANDO LEON L.
Médico _ Cirujano. Trasladóse a Compañía 1909. De 1 a 3.

DR. LOIS
Cumming 598, esq. Santo Domingo Inyecciones intravenosas. Medicina. Cirugía. 9-10 1|2 y 1_3 1|2.

DR. MALBRAN
Enfermedades mentales y nerviosas. De 2 a 5 San Antonio 584.

DR. MORAGA FUENZALIDA
Medicina y cirugía de niños. Cochrane 118. Teléfono 2804. De 1 a 3.

PROFESOR EDUARDO MOORE
Vergara 110 _2 a 6. Vías urinarias y piel.

Dr. MEZA OLVA
Estudios Europa, pulmón, corazón, riñones. Sífilis, 3 a 4. Dieciocho 268. Domicilio: V. Mackenna 965. Teléfono N.o 9 (Santa Elena).

DRA. CORA MAYERS
Médico-cirujano. Regresó de Europa Ahumada 49. De 4 a 6. Teléfono 711.

DR. JUAN MONTENEGRO M.
Enfermedades niños. De 2 a 4, Compañía 1770. Teléfono 2120.

DR. MONTERO
Prof. Dermatología, Sifilografía, Piel. Sífilis, génito-urinarias. Prat N.o 309.

DR. ITALO MARTINI Z
Ojos, oídos, nariz y garganta. — Delicias 1164. De 2 a 4 P. M.

MANUEL MORENO
Medicina general. Particularmente pulmón, estómago, intestinos. Tratamiento especial tuberculosis pulmonar. Estudios Europa. Delicias 1122. 2 1|2 a 4 1|2.

DR. MOUAT S.
Ginecología, partos Ex-jefe Clínica Ginecológica Dr. Korner. Brasil N.o 25. De 1 a 4.

Dra. MAGDALENA NEIRA
Medicina interna y señoras. Consultas de 2 a 4. Delicias 145.

DR. OHLERICK
Titulado Alemania y Chile. Medicina general adultos y niños. Teléfono 632. De 2 a 4. Catedral 1438.

Dr. JULIO MOORE F.
1.30-3.30. Médico cirujano. Vergara N.o 155. Teléfono 3074.

Dr. NUÑEZ ZAMORA
Consultas: Martes, Jueves y Sábado, 2-6. Matucana 289.

Dr. LUIS OPAZO F.
Médico interno del Hospital Niños, Matucana 303. De 2.30 a 5.

Dr. DAVID PULIDO I.
Enfermedades niños. Trasladóse Compañía 1520. Teléfono 2152, de 1-4.

Dr. PRUNES
Estudios en Europa. Jefe de Clínica. Piel, sífilis, venéreas, Merced N.o 490. Casilla 2894.

Dr. EMILIO PETIT
Regresó. Cirugía general, vías urinarias. Consultas: Miraflores 450.

Dra. LUISA PACHECO PIZARRO
Enfermedades señoras, niños. Ejército 521. De 1 a 3 1|2. Teléfono 180, Parque.

PROFESOR PARDO
Cirugía y enfermedades de señoras. Consultas: de 2 a 4. Ejército N.o 119.

Dr. OSCAR PERALTA C.
Arturo Prat 671. Consultas: 2 a 4. Policlínica: de 8 a 9.30. Teléfono Inglés 194, Matadero.

Dr. PAREDES F.
Enfermedades señoras. Jefe Policlínica, Prof. Korner. Medicina, Cirugía Abdominal, 2 a 4. Amunátegui 33.

Dr. PANTOJA
Medicina interna, corazón, pulmón, estómago, sífilis, 2-4 y 7-8. Teléfono 574. Santo Domingo 1036. Domicilio: Monjitas 344.

Dr. OTTO PHILIPPI
Enfermedades niños. Santo Domingo 820. De 1 a 3. Teléfono N.o 2415.

Dr. RAFAEL PEÑARANDA R.
Especialista corazón, estómago, hígado, riñón, sífilis, venéreas. Llamados nocturnos. 2 a 4. Catedral 1988.

Dr. RICARDO PERALTA G.
Cirugía general, especialmente de niños. Claras 471.

Dr. MARCIAL PARADA
Oídos, nariz, garganta. De 3 a 5. Santo Domingo 831. Teléfono 1859.

Dr. QUIROGA
Enfermedades nerviosas y mentales. Puente 559 Consultas de 3 a 5.

Dr. CONRADO RIOS
Medicina general, especialmente niños. Santo Domingo 1362. De 2 a 4.

Dr. ALBERTO RAHAUSEN
Cirugía, Ginecología. Carmen 47. De 3.30 a 5.30. Teléfono 3022.

Dr EDUARDO DE RAMON
Cirugía. Enfermedades señoras. De 1 a 3. Agustinas 1660. Teléfono número 3623.

Dr. RICARDO ROLANDO
Medicina general. Venéreas, sífilis. Puente 557. De 5 a 7. Casilla número 3353.

Dr. JOEL RODRIGUEZ P.
Estudios Europa. Medicina interna, especialmente estómago, intestinos. Rayos X. De 2-4. Amunátegui N.o 559. Teléfono 2810.

RADIOTERAPIA
Piel - Sífilis - Venéreas
Dr. Félix Grohnert B.
De 2 a 6. Castro 238.

Dr. F. RAYO RIQUELME
Cirugía. Enfermedades de señoras. Moneda 1815. Teléfono 3329.

PROF. A. SOTO PARADA
Laboratorio Clínico. Moneda 1035, de 2 a 6. Exclusivamente exámenes de sangre, orina, jugo gástrico, líquido céfalo-raquídeo. Reacción Wassermann, Hemoculturas, Auto-vacunas, etc.

Dr. SANTANDER
Estudios Europa. Corazón, riñón, sífilis, especialmente estómago, intestinos. Rayos X. Laboratorio. Moneda 821.

Dr. SCHWARZENBERG L.
Enfermedades niños. Merced 186. Teléfono 1344.

Dr. CARLOS A. SOMMERS
Enfermedades del pulmón. De 1-3. Catedral 2099.

Dr. SUAREZ ALVAREZ
Oculista. Jefe Clínica Ojos, 1 a 3. Santo Domingo 1283.

Dr. STUARDO
Estudios Europa. Enfermedades niños. De 1 a 4. Agustinas 1684. Teléfono 2245.

Dr. MARCO A. SEPULVEDA R.
Laboratorio
Bandera 736. Teléfono 233. Exámenes completos: sangre, orina, esputos, etc. Cultivos. Auto-vacunas.

Dr. STOLTING
Oculista. Médico recibido en Alemania y Chile. Compañía 1392. De 3 a 5.

Dr. VIVES BRAVO
Estudios en Europa. Enfermedades niños. 2-4. Monjitas 317.

Dr. VARGAS SALCEDO
Cirujano. Martes, Jueves y Sábado, 2-5. Teatinos 354. Teléfono 1060.

Dr. WIREN
Oído, nariz, garganta. Claras 471. De 2 a 4.

Dr. WAUGH ALDUNATE
606 Estudios Europa. Medicina interna, Venéreas, Sífilis, Reacción
914 Wassermann. — 2-4.30. Compañía 1853.

Dr. G. E. VIDAL S.
Consultas: 4 a 6. Delicias 2646.

Dr. MAURICIO WEINSTEIN R.
Ausente en Europa.

INSTITUTO DE EDUCACION FISICA
Gabinete de Mecanoterapia
MORANDE 750
Masaje y gimnasia médica. Está a disposición del público, atendido por estudiantes de los últimos años de medicina. Horas especiales para señoras y caballeros. EL DIRECTOR.

DENTISTAS

Dr. RUBEN BUSTOS
Graduado "Philadelphia Dental College". Trasladóse: Catedral 1280 (bajos).

PEDRO MENDEZ
Estudios Estados Unidos, Europa. Huérfanos 782. (Precios antiguos).

Dr. CERDA LOPEZ
Dentista. Santo Domingo 849. Especialmente Coronas, Puentes, Porcelanas.

Dr. CLODOMIRO CONTRERAS
San Antonio 451. Ayudante Clínica Operatoria Escuela Dental. Teléfono 3692. De 2 a 6.

JORGE ESPINOSA FUENZALIDA
DENTISTA
Serrano 68.

LUIS GUZMAN SANHUEZA
Huérfanos 1353. 10-12 y 2-6.

Dr. EUG. PEYROULX
Cirujano dentista, Delicias 225.

MUÑOZ LOBOS Hnos.
Extracciones sin dolor. Somnoformo, puentes, placas, tratamientos rápidos. San Diego 307-448.

DOCTOR ROGAT
ESPECIALISTA
PIORREA ALVEOLAR
(ENCIAS SUPURANTES DIENTES MOVIBLES)
BOLSA COMERCIO
Of. 212 - 213
EN VALPARAISO SABADOS
BLANCO 1140

RAFAEL URQUIETA S.
Dentista, Agustinas 853.

ENRIQUE MORENO OLEA
Clínica Dental
Especialista en cada sección. — Huérfanos 1616. Teléfono 1697.

JOSE MARIA SAAVEDRA
Dentista
Ortodoncia (correcciones de la cara). Alameda 1313.

DEPORTES

CICLISMO

A BENEFICIO DE LA "CASA DE SALUD ESPAÑA"

rreras de la tarde de hoy en el Velódromo del Parque Cousiño

rán parte conocidos aficionados de Valparaíso y Viña del Mar

buena reunión se verifica- la tarde de hoy en el Ve- o del Parque Cousiño, con de desarrollarse el torneo ado por el Club Ciclista y bajo los auspicios del señor Ministro de España, ficio de la "Casa de Salud". ntusiasta y distinguido re- tante de la Madre Patria nosotros—cuya inclinación a a deportiva es generalmen- onocida—ha querido hacer mado a la colonia y a nues- onnacionales, con el fin de uir a incrementar los fon- ra la construcción de la de Salud España", cuya piedra fué colocada du- visita que últimamente nuestro país Su Alteza Real nte don Fernando. Consti- ues, uno de los anhelos más s del señor Ministro pro- cuanto antes la obra em- , con lo cual se llenará un a propósito que cubrirá de ción y de orgullo a los que uyan a ella.

españoles de Chile nunca do indiferentes para con- a cualquiera acción bené- se justifica por lo tanto el smo que reina por presti- reunión de hoy, concurrien-

MAGANA, LUIS GUTIERREZ

ntantes del Ibérico de Viña

gran número, tanto de esta como de Valparaíso.

programa a desarrollarse del más alto interés, sobre- o la carrera de 30 kilóme- en la que competirán los s pedaleros de la capital y cino puerto.

Español de Valparaíso se ha- presentar en esta prueba por rmanos Benítez, y el Ibéri- Viña del Mar por los seño- is Gutiérrez y Jesús Maga- r su parte, el club organi- será defendido por los equi- Massanet, Torremocha, Berme- ulo y Pau-Coll.

las otras pruebas harán ac- presencia por el Ibérico de los señores Anastasio Bar- Teófilo Montenegro, Anto- onzález, Juan García y To- Zelán, de tercera categoría os primeros y de segunda los ntes.

S HERMANOS BENITEZ

conocidos aficionados del Ciclista Español de Valpa- hermanos Benítez llegaron a capital por el expreso de ano- acompañados por el pro-se- rio de la institución, señor a, y el capitán señor Gar- ia.

EL PROGRAMA

orden de las pruebas será el nte:

mera carrera, 5,000 metros, ategoría.

unda carrera, 6,000 metros, eones.

cera carrera, 3,000 metros, tegoría.

rta carrera, 4,000 metros, tegoría.

nta carrera, 30,000 metros, equipos de 1.a categoría y eones.

ta carrera, 2,000 metros, 2.a categorías.

tima carrera, 6,000 metros, ategoría.

ava carrera, 6,000 metros, eones.

Cada número ha logrado reunir a numerosos inscritos, lo que augura competencias reñidas y laboriosas.

EL PALCO OFICIAL

Esta dependencia del local, que estará adornada con profusión de banderas de distintas nacionalidades, será ocupada por el Excmo. señor Ministro de España, Ministro del Interior don Héctor Arancibia Laso y distinguidas persona-

A. GONZALEZ A. BARTUREN

Ciclistas de Viña del Mar

lidades de la colonia española especialmente invitadas.

EL VELODROMO

El club organizador ha tomado todas las medidas del caso, a fin de que el público pueda presenciar cómodamente el espectáculo. En efecto, ha dotado al local de amplias tribunas, las mismas que se utilizaron en el Parque Cousiño para el desfile histórico de las Fiestas de la Primavera.

LA BANDA

Amenizará la reunión la banda del Regimiento Tacna.

PRESTIGIEMOS EL DEPORTE

Las distintas ramas en que están divididas las actividades al aire libre necesitan como primor-

A. BENITEZ,
Campeón del Club Español de Valparaíso, que intervendrá en la carrera de fondo de hoy

dial fin, para el logro de sus aspiraciones de progreso colectivo, que los torneos sean presididos antes que nada por el orden y la cultura. Cualquier acto que vulnere estos principios fundamentales desvirtúa y aniquila—por decirlo así—todo buen propósito. Entre deportistas no caben divisiones ni egoísmos, y tanto el público como competidores y dirigentes deben marchar siempre unidos para afianzar en esta forma el prestigio del deporte.

Hacemos, pues, un respetuoso llamado al público asistente en este sentido, para que en lo sucesivo el velódromo del Parque sea escenario de reuniones en que predomine la alegría y la tranquilidad, y en que los llamados a dirigir y juzgar los procedimientos deportivos puedan obrar con absoluta independencia, como corresponde a sus altas investiduras.

ATLETISMO

S CAMPEONATOS NACIONALES EN ARGENTINA

Espléndidas performances

Federación Atlética argen- ha realizado con todo éxito mpeonato nacional que orga- anualmente para clausurar ctividades deportivas. resultados generales de los s concursos pueden consul- en el cuadro que a conti- n insertamos:

Lanzamiento de la bala

Jorge Llovet Cullen, San

B. Rodríguez, Jurado.

D. Minetti.

tancia: 12,51 metros (record ericano).

400 metros

J. R. Pozzi.

J. Cardia.

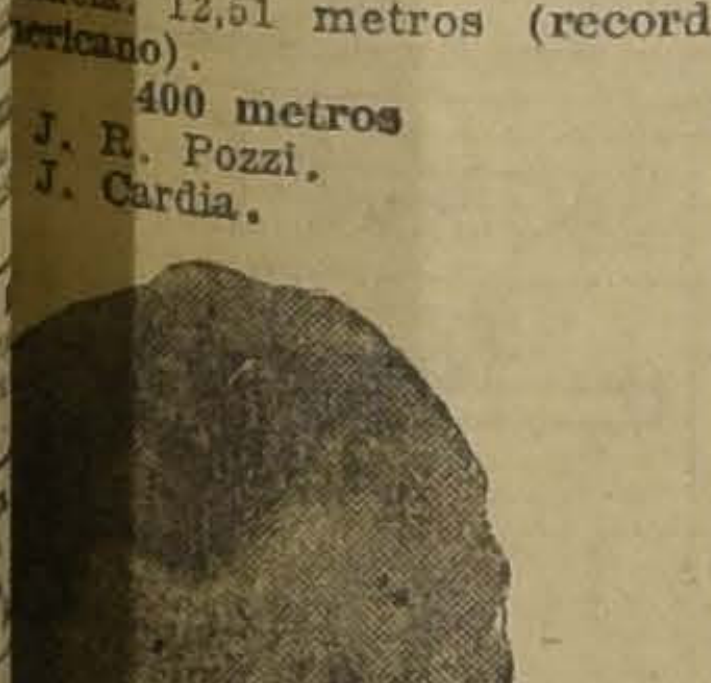

J. LLOBET CULLEN,
rdman suramericano en los ientos del martillo y bala

N. Fontana.

mpo: 22 1|5".

100 metros

A. Piovano, Club Universi-

2.o J. R. Pozzi.
3.o E. Albe.
Tiempo: 11 1|5".

Lanzamiento del martillo

1.o J. Llobet Cullen.
2.o J. A. Madariaga.
3.o M. Garro.
Distancia: 37,50 metros (record suramericano).

Garrocha

1.o H. Bastián, Colegio Militar.
2.o R. Pereira.
3.o J. C. Bertini.
Altura: 3,10 metros.

5,000 metros

1.o M. Figna, Rosario.
2.o E. Menéndez.
3.o C. H. Luccioni.
Tiempo: 16'27 3|5".

110 metros vallas

1.o E. Albe, velocidad y resistencia.
2.o G. Newbery.
3.o D. Gallo.
Tiempo: 16 3|5".

Salto alto con impulso

1.o J. Heindreich, Gimnástico Alemán.
2.o H. Sigel.
3.o R. Lezica.
Altura: 1,65 metros.

Lanzamiento del disco

1.o J. Llobet Cullen.
2.o F. Ayroles.
3.o E. Cueto.
Distancia: 35,60 metros.

800 metros

1.o Carlos Springer.
2.o E. Thompson.
3.o A. Albe.
Tiempo: 2'2 4|5".

Lanzamiento del dardo

1.o G. Newbery.
2.o J. Heindreich.
3.o L. Montenegro.
Distancia: 43,46 metros.

1,500 metros

1.o Luis Suárez.
2.o R. Claros.
3.o E. Suárez.
Tiempo: 4'40 1|5".

CIACION ATLETICA DE AGO.—En la sesión de celebrada el Viernes, se el siguiente directorio: pre- L. Mandujano Tobar; vi- dente, Ithel Stewart; secre- Eduardo González; prose- o, Enrique Govert; directo- olando Salinas y Pablo Aih- Directorio durará en fun- hasta Noviembre de 1922, debiendo constituírse en la primera semana de Noviembre próximo. En esta sesión se elegirán las comisiones de prensa, propaganda, disciplina, records y campeonatos, contabilidad y el delegado ante la Chile.

SANTIAGO ATLETICO—Cita a sesión de Directorio para el Lunes, a las 9 P. M., en "El Mercurio".

FOOT-BALL

Por el Trofeo Alfredo L. Jackson

LAS LIGAS VALPARAISO Y METROPOLITANA SE MEDIRAN A LAS 4 P. M. DE HOY EN LA CANCHA SEMINARIO

Como preliminar actuarán "La Nación" y "El Diario Ilustrado", por el trofeo "Gath y Chaves"

El campo de juegos que la Liga Metropolitana posee en la Avenida Seminario, esquina de Francisco Bilbao, será teatro en la tarde de hoy de una interesante reunión con motivo de realizarse el encuentro anual por el trofeo Alfredo L. S. Jackson, entre los cuadros representativos de la Liga de Valparaíso y de la Liga Metropolitana.

Los partidos verificados hasta la fecha entre estas dos instituciones, siempre han logrado agradar a los aficionados de ambas ciudades, porque todos ellos han resultado de interés, con un score poco subido, denotador de la equivalencia de fuerzas de sus componentes.

La contienda de hoy se presenta con la misma característica ya que los conjuntos anunciados para intevenir se merecen y por esta causa entre los deportistas de ambas ciudades existe gran interés por presenciar la brega.

JORGE DEL SOLAR,
Capitán del conjunto de la Liga Metropolitana

EL PRELIMINAR

Se iniciará la tarde deportiva con un buen preliminar a cargo de los primeros cuadros de los clubs "La Nación" y "El Diario Ilustrado", partido inicial de la segunda rueda de la competencia por el trofeo Gath y Chaves, torneo instituído entre las colectividades deportivas formadas por los personales de las empresas periodísticas de la capital.

El equipo de "El Ilustrado" ha logrado clasificarse en el sitio de honor de este concurso, venciendo en la primera rueda a todos sus demas contendores. "La Nación", institución organizadora y auspiciadora de este torneo, se presentará hoy con su conjunto un tanto reformado, dispuesto a buscar un sitio honroso en la clasificación final.

Los elencos se presentarán así, salvo modificaciones de última hora:

"La Nación":

O. Miquel
P. Miquel, F. Nieto
Iglesias, Villablanca, E. Escobar
Brito, Machuca, Oro.
Briceño Zárate
O
Vásquez Espinosa
Pla, Olivares, Contreras
Figueroa, Vargas, Pino
Livingstone, Alegría
Venegoni
"El Diario Ilustrado":

Reservas: por "La Nación", los señores Cornejo, Quevedo, Tudesca, Concha, V. Contreras, Carlos Fanta y Pablo Lazo, y por "El Diario Ilustrado", los señores Olivares, Gamboa y San Martín.

La contienda estará a cargo del conocido árbitro internacional señor Francisco Jiménez.

EL INTER-LIGAS

A las 4 P. M., al llamado del referée señor Carlos Fanta, se presentarán los conjuntos del encuentro de fondo, los que tomarán la colocación siguiente:

Liga Valparaíso:

Muñoz
Arellano, Poirier
De la Fuente, Casilla, Carrasco
Pérez, Sibley, Paredes
Herrera Geldes
O
Molina Moreno
H. Céspedes, J. Céspedes, Acuña
Vásquez, Rojas, Barahona
Del Solar, Lucero
Bravo
Liga Metropolitana:

Desempeñarán las funciones de guardalíneas los señores J. Bertone y Juan B. Macdonald.

EL TROFEO JACKSON

Este challenge donado por el distinguido deportista porteño señor Alfredo L. S. Jackson, ha sido disputado ya en cuatro oportunidades. El año 1919 se inició en Santiago, venciendo el cuadro local; el mismo año se jugó la revancha en Valparaíso terminando en empate; el año último en esta capital igualaron posiciones a dos tantos y en Valparaíso venció el elenco porteño.

En resumen, el cómputo actual es el siguiente.

Liga Metropolitan,a, 4 puntos.
Liga Valparaíso, 4 puntos.

Según las bases, el trofeo quedará en posesión definitiva de la Liga que obtenga primero seis puntos; en consecuencia el vencedor de la jornada de hoy se adjudicará el hermoso trofeo.

LA DELEGACION PORTEÑA

El cuadro porteño, acompañado del Directorio de la Liga, arribará a esta capital a las 11.25 A. M. de hoy. Los dirigentes de la institución local irán a recibirlos a la Estación Mapocho.

U. POIRIER,
Capitán del elenco porteño

LA TRIBUNA OFICIAL

En esta aposentaduría tomarán colocación las personas especialmente invitadas por el Directorio de la corporación local, las cuales son: Intendente de la Provincia, Primer Alcalde, Prefecto de Policía, presidentes y directores de todas las Ligas locales, directores de los diarios locales, don Ismael Pereira, don Francisco Campbell, etc., etc.

EL PRECIO DE LAS LOCALIDADES

El precio de las entradas será de $ 2.50 a tribunas, las que como hemos dicho ,están completamente independientes del resto de la cancha y a la sombra , y de $ 1, a cancha.

LOS ENCUENTROS OFICIALES DE HOY

CLUBS COMPETIDORES	CANCHAS	HORAS	ARBITROS	DIRECTORES
ASOCIACION DE FOOT-BALL DE SANTIAGO				
Copa República				
Britania con Universo	Independencia 2	2.30 P. M.	Lecaros	M. Schmidt
Liverpool con Magallanes	Independencia 2	4.30 P. M.	Malbrán	M. Schmidt
Gimnástico con E. Ramírez	Independencia 1	4.45 P. M.	H. Peña	E. Cadiz
Copa Chile				
Brigada Central con Internado	Independencia 1	3 P. M.	Viveros	E. Cadiz
Ibérico con Santiago	Ibérico	4.45 P. M.	Huidobro	R. Vergara
Copa Caupolicán				
Etcheverry con U. Recoleta	Cancha N.o 3	4.45 P. M.	Moreno	C. Hormazábal
Esperanto con Wanderer	Ibérico	2.45 P. M.	J. L. Huerta	Juan Isla
Escuela Normal con Peñarol	Cancha N.o 3	2.45 P. M.	Santibáñez	Marco A. Vera
Copa Independencia				
Britania con Universo	Cancha N.o 3	10.45 A. M.	Besoaín	S. Salinas
Gimnástico con F. Libertad	Independencia 2	10.45 A. M.	Moscoso	Castillo
Magallanes con Arco Iris	Independencia 1	10.45 A. M.	Lapiedra	Díaz
Copa Huelén				
Etcheverry con E. Metalúrgico	Cancha N.o 3	9.30 A. M.	Gómez	E. Horos
Chacabuco con Wanderer	Chacabuco	10.45 A. M.	Soto	Vásquez
LIGA NACIONAL DE FOOT-BALL				
Primera División				
Bernal con Menadier	C. de Sports N.o 1	4.15 P. M.	A. Aguirre	Simón López
Patria y Hogar con M. Acevedo	C. de Sports N.o 2	4.15 P. M.	M. Sepúlveda	Pedro Pacheco
Independencia con Vega Central	C. de Sports N.o 3	4.15 P. M.	R. Moreno	H. Meza
Segunda División				
Bernal con Menadier	C. de Sports N.o 1	2.45 P. M.	A. Aguirre	Simón López
P. y Hogar con M. Acevedo	C. de Sports N.o 2	2.45 P. M.	M. Sepúlveda	Pedro Pacheco
Independencia con V. Central	C. de Sports N.o 3	2.45 P. M.	H. Meza	H. Meza
Jorge V con General Bulnes	Escuela de Artes	10.30 A. M.	J. Alvarez	L. A. Valdivieso
Tercera División				
General Bulnes con Bernal	Escuela de Artes	9.15 A. M.	J. Alvarez	L. A. Valdivieso
LIGA INFANTIL DE FOOT-BALL				
Copa España				
Independencia con Internado	Santiago	2.15 P. M.	Juan Planas	Luis Heredia
Santiago con Gimnástico	Santiago	4.15 P. M.	E. Ensignia	Luis Heredia
Copa Andes				
Teniente Godoy con G. y Chaves	Fca. de Vidrios	4.30 P. M.	Adolfo Pérez	L. Gómez
Gimnástico con Santiago	Santiago	3.15 P. M.	Juan Planas	Luis Heredia
Copa Magallanes				
Libertad Star con Nottingham	San Eugenio	3 P. M.	Cabello	Del. ambos clubs
Britania con Lo de Mayo	San Eugenio	10.45 A. M.	Oscar Vera	O. Vera
Independencia con Internado	Santiago	9 A. M.	A. Godoy	Luis Heredia
Copa Pacífico				
Teniente Godoy con G. y Chaves	Fca. de Vidrios	3.30 P. M.	Adolfo Pérez	Gómez
Tupper con Fca. de Vidrios	Fca. de Vidrios	9 A. M.	Arturo Weitz	Meyer
Copa Cóndor				
Independencia con Santiago	Santiago	10 A. M.	A. Godoy	Luis Heredia
Britania con Tomás Freire	San Eugenio	9.45 A. M.	Cabello	O. Vera
LIGA DE FOOT-BALL DE SANTIAGO				
Segunda División				
Loma Blanca con Morning Star	Morning	9.45 A. M.	Carlos Tagle	Aurelio Pérez
Carlos Walker con Mundial	Morning	10.45 A. M.	Valentín Collao.	Aurelio Pérez
Tercera División				
Morning Star con Fca. de Vidrios	Fca. de Vidrios	3 P. M.	Jorge Vásquez	Luis Zegers
LIGA JOSE ARRIETA				
Segunda División				
Santa Elena con Huelén	Peñalolén	10 A. M.	V. Valdovinos	M. Camoletti
Unión Centenario con Guindos	Peñalolén	2 P. M.	S. Fuentes	D. Danus
Medallas José M. Díaz				
1.o Iris Sporting con Guindos	Peñalolén	3.15 P. M.	José Catenacci	D. Danus
2.o Sportivo Ñuñoa con Huelén	Peñalolén		José Catenacci	D. Danus
ASOCIACION DE SAN MIGUEL				
Copa J. Alberto Sánchez				
Ochagavía (A) v. Dep. A. Alessandri	Asociación	2.30 P. M.	Juan Otaiza	Alfredo Moya
Nuevo Siglo v. Casa Villalón	Asociación	4.30 P. M.	E. Aguirre	R. Olavarría

LAWN-TENNIS

EL CAMPEONATO DE PRIMAVERA

Mañana arribará la delegación argentina

Hoy empieza a desarrollarse este campeonato en el Club Santiago del Parque Cousiño.

Grande entusiasmo reina entre todos los deportistas de la nación por concurrir a este torneo, porque ha reunido esta vez a los mejores jugadores de Buenos Aires, Santiago y Valparaíso.

El Lunes en el expreso de la noche arribarán los 4 jugadores que vienen de Buenos Aires, señores Carlos Morea, campeón suramericano; Arturo Hortal, Armando Zumelzú y Héctor Paz. Los señores Morea y Paz pertenecen al Buenos Aires Lawn-Tennis Club y los señores Hortal y Zumelzú, la mejor combinación de dobles en Sur-América, al Club Argentino de Palermo.

El Club Santiago ha nombrado la siguiente comisión de festejos: Ismael Ossa Covarrubias, Jorge Astaburuaga Lyon, Carlos Ossa Prieto, Carlos Ossandón Guzmán, Waldemar Adelsdorfer, Luis Ruiz Fernández, Roberto Mac-Clure Valdés, Jorge Silva Joacham y Alberto Bascuñán Antúnez.

Las personas que no son socios tendrán que pagar $ 2 de entrada al recinto del Club, con derecho al "dancig-tea"; también pueden obtener una tarjeta que sirve para todos los días del torneo, cuyo valor es de $ 10.

A BENEFICIO DEL ORFEON DE POLICIA

La importante reunión de hoy en la cancha Independencia Núm. 1

Brigada Central v. Internado. — Gimnástico v. Eleuterio Ramírez

En la tarde de hoy se verificará en la cancha Independencia N.o 1 de la Asociación Santiago la reunión oficial dedicada por esta dirigente a beneficio del Orfeón de Policía.

Reina verdadero interés entre nuestros aficionados por concurrir a este torneo footballístico, tanto por los fines altruistas a que está dedicado como por el valor de los lances que se desarrollarán.

En efecto, a las 3 P. M. dirimirán supremacías los conocidos conjuntos del Brigada Central y del Internado F. C., por la competencia de la Copa Chile. Como hemos dicho en ediciones anteriores, del resultado de este partido depende la definición de este trofeo, ya que si el Internado cae vencido se produciría un triple empate en el cómputo final, y si empatan el Internado se adjudicaría el puesto de honor.

Los conjuntos se presentarán así:

Brigada Central:

A. Darlington
A. Abarza, J. Figueroa
Galleguillos, Céspedes, Valderrama
F. Moya, P. Ramírez, A. Aravena
E. Quezada A. Toro
O
Baeza Vicencio
Vicencio,, Ahumada, Vicuña
Anguita, Worn, Araya
Rojas, Osorio
Urrutia
Internado:

Dirigirá la contienda el árbitro señor Viveros.

Es de todos conocida la actuación que ambos cuadros han tenido en la actual temporada, tanto dentro de su competencia como fuera de ella, y por lo tanto consideramos inoficioso extendernos en consideraciones sobre los méritos que les adornan. Basta con enunciar que estos caballerosos contendores tienen en su abono hermosos triunfos y un merecido prestigio en nuestras esferas deportivas.

Completará la importancia de la reunión el partido oficial por la Copa República entre los aguerridos clubs Gimnástico y Eleuterio Ramírez, el que se iniciará a las 4.30 P. M.

Los viejos contendores del trofeo de honor de la Asociación Santiago harán sin duda alguna una contienda de interés, ya que los antecedentes de ambos lo justifica.

El Gimnástico ha tenido una lucida actuación en la competencia, presentándose hoy sin ningún punto en contra en el cómputo del año. Entre sus hombres sobresalen los internacionales Teuche, H. Parra, Gmo. Guzmán y el jugador seleccionado C. Díaz. El Eleuterio se hará representar por el siguiente elenco: Cataldo, Quiero, Miquel, Díaz, Morales, Varela, Moreno, Araya, Pérez, Zúñiga y Castro.

Arbitrará el señor Humberto Peña.

Simultáneamente en la cancha N.o 2 se jugará el partido entre el Magallanes y el Liverpool, dos contendores que se merecen. Por rara coincidencia, el Magallanes, que fué el año pasado el campeón del año, nunca ha podido vencer a su contendor de hoy; indudablemente esta circunstancia añade un atractivo más al lance.

En resumen, las canchas de la Asociación Santiago ofrecen hoy a nuestros aficionados una reunión llena de atractivos, contribuyendo a darle mayor realce los fines benéficos que encierra.

Hoy se realizará el encuentro semifinal entre Uruguay y Brasil

A las 4 P. M. de hoy, se iniciará en Buenos Aires, el encuentro semi-final del campeonato uramericano de foot-ball con intervención de los equipos representativos del Uruguay y Brasil.

Los competidores de hoy figuran en el cómputo en la siguiente forma: Brasil venció al Paraguay por tres tantos contra cero y cayó batido por el conjunto de la Asociación Argentina por un tanto contra cero. Con el encuentro de hoy termina, en consecuencia, su calendario de partidos.

Uruguay en su única presentación fué derrotado por el equipo paraguayo por dos goals contra uno.

La jira del Badminton a la zona austral del país

Como hemos informado, el próximo Viernes, por el nocturno de las 7 1|2 P. M., se dirigirán al Sur los socios del Badminton que componen la embajada deportiva que hará una importante jira a la zona austral del país.

El Domingo 30 se medirán con el Chilian F. C. de Traiguén, en competencia por el trofeo donado por el diputado de aquel departamento, señor Oscar A. Chanks, a beneficio del Hospital de Traiguén.

Posiblemente el Martes 1.o se dirigirán a Angol a jugar con un club de esta localidad.

La prensa del Sur comenta encomiásticamente el viaje de la institución de la capital, atribuyéndole gran importancia para el incremento de estas actividades en esa parte del país.

El Badminton seleccionó ayer su cuadro representativo, el que ha quedado constituído así:

M. Radnich
R. Fletcher, O. Drago
D. Aguayo, P. Massai, H. Bórquez
G. Orrego, E. Sepúlveda, A. Arancibia (cap.), G. Silva
S. Silva

Reservas: D. Fuenzalida, O. Nieraad, E. Moya y Jorge Infante.

LA CRUZ DE RANCAGUA VERSUS 5 DE ABRIL. — Por la competencia de la copa Luis A. Galindo, se efectuará hoy, en Rancagua, a las 3.45 P. M., el intercity-club-match concertado entre los clubs 5 de Abril y La Cruz.

Al llamado del árbitro señor Juan Figueroa los equipos se presentarán en la siguiente forma:

La Cruz F. C.: N. Moreno, M. Jara (cap.), A. Parraguez, S. Gavilán, G. Saavedra, J. Saavedra, M. Inostroza, E. Riquelme, E. Berríos, L. Lobos, S. Cornejo.

5 de Abril F. C.: Llinas, E. Rojas, P. Duarte, J. Plaza, T. Fuenzalida, A. Lorca, L. Jorquera, M. Arriagada, B. López, J. Vargas, O. Núñez.

Los segundos cuadros que jugarán el preliminar, ante el árbitro señor Luis A. Jara, disputarán once medallas donadas por el señor Pedro Daza Brante.

La comitiva de Santiago partirá de la Estación Alameda, a las 11 1|2 A. M.

PATRIA Y HOGAR v. MANUEL ACEVEDO. — Esta interesante partida por la primera serie de la Liga Nacional se jugará hoy, a las 4 P. M., en los Campos de Sports de Ñuñoa.

DEPORTIVO FERROCARRIL ELECTRICO v. ESPEJO PANDO F. C.—A las 3 P. M., de hoy, se jugará este amistoso en la cancha "Goicolea", de propiedad del primero.

LA FINAL DE LA TERCERA DIVISION DE LA LIGA SANTIAGO.—Hoy, a las 2 P. M., en la cancha del Centro Sportivo Fábrica de Vidrios, se jugará el match final de la competencia de la tercera división de la Liga de Football de Santiago, entre los cuadros Fábrica de Vidrios II y Morning Star II, ante el referee señor Jorge Vásquez Castillo.

CENTRO DEPORTIVO DE CHAUFFEURS v. JULIO BUSTAMANTE F. C.—Mañana Lunes, a las 9 A. M., se llevará a efecto el amistoso concertado entre estos clubs en la cancha del Racing F. C., interior del Club Hípico.

IBERICO PALONPIE. — Este club, en atención a que el Ciclista Ibérico celebra en la tarde sus carreras a beneficio de la Casa de Salud España, acordó suspender las partidas de football que tenía anunciadas para hoy.

LUIS CRUZ DE CURICO v. GERMINAR.—Hoy, ante el árbitro señor Desiderio Gamboa, se realizará en Curicó este intercity-club-match en competencia por el trofeo "Domingo Gómez Rojas".

Intervendrán en este interesante partido los siguientes elencos:

La Cruz de Curicó:

L. González
Pezoa, Figueroa
Ortiz, E. González, Sepúlveda
San Juan, Gajardo, Jaque,
Reyes, Gutiérrez
O
R. Díaz, Lizama
P. González, M. Díaz, Acevedo,
Tejo, P. González, Arias
Martínez, Alfaro
Marchant
Germinar F. C.

Los jugadores del cuadro local y las reservas señores Fuentes, Brito, Serey y Vásquez partirán por el tren de las 8 1|2 A. M. de hoy, desde la Estación Alameda.

EL TORNEO ATLETICO DE LOS PIRINEOS. — Se llevará a efecto hoy, a las 8.30 A. M., en el Parque Cousiño, recomendándose a los concursantes la puntualidad en la hora.

FARO
CIGARRILLOS
20 cts. PAQUETE

Bencina
Neumáticos
MENDEZ Y CIA.
Delicias esquina Dieciocho

La Tricalcine
Es el único remedio para la RECALCIFICACION del Organismo. Para la prevención y curación de la "Tuberculosis". NO CONFUNDIRLA con otros específicos de nombres parecidos.
AGENTES:
M. ARDITI & Cía.
Agustinas 814. Casilla 78-D,
Santiago
O.-31

PARA EL CAMPO

no hay mejor alumbrado que una **LAMPARA BELGA**, la luz es bien blanca y el gasto muy reducido.

LAMPARAS BELGAS de pie, desde $ 11.

LAMPARAS BELGAS de colgar, sin tubo, desde $ 57.

FAROLES y LINTERNAS a precios escepcionales, hay desde $ 3.—

LINTERNAS ELECTRICAS muy prácticas y duraderas.

CUCHILLERIA Rodgers y Dixon, a precios nunca vistos.

Armería y Lamparería Belga
DE JUAN SEYLER
Ahumada 72--Manuel Rodríguez 71— Casilla 1645
Santiago.

VIDRIOS PLANOS

Recibí inmenso surtido en:

VIDRIOS sencillos, dobles, catedrales, ingleses, prismáticos, para piso.
ESPEJOS: lisos y biselados, de todas formas.
ESPEJOS: con marco dorado y blanco, para salones y toilette.
CRISTALES: para muebles, vitrinas y para-brisa de automóviles.

Se atienden pedidos de provincias, con prontitud y esmero. Realización de marcos hechos.

Consulte precios en la

Vidriería Italiana
ESTEBAN DELL' ORTO
ESTADO 140 :-: CASILLA 858 :-: TELEFONO 1160

O.-23

A los Desocupados

Se avisa a los interesados que, teniendo el personal completo en las faenas de Maitenes, en el Río Colorado, es inútil que vayan a ese campamento en busca de trabajo.

Cia. CHILENA DE ELECTRICIDAD

N.-4

MERCADERIAS EN ADUANA
DE VALPARAISO

Despacha con rapidez, esmero y economía la

CAJA COMERCIAL
(CREDITO & TRAMITES DE ADUANA)
BLANCO 889 - VALPARAISO
SANTIAGO: BANDERA 152

Fundos y Chacras

EN RAMAL MELIPILLA.—Fundo de más de 4,400 hectáreas con campos abrigados y pastosos, con abundantes aguadas, algo de riego, buenas casas, etc., bueno para crianzas y siembras. Véndese precio comercial.

EN MELIPILLA.— Chacra de 64 cuadras regadas, inclusas 5 cuadras de viña nueva frutal; galpón para 50 vacas de lechería, casas habitación e inquilinos, huerto, etc. Valor: $ 170,000, dando sólo 70 mil al contado, resto facilidades.

EN SANTIAGO.— Muy inmediata estación Central, de más de 30 cuadras abundantísimamente regadas ricos suelos; precio menor de la tasación hipotecaria.

EN CURICO. — Cerca de una de las estaciones inmediatas vendo un buen fundo de más de 270 cuadras regadas, con buenas casas de habitación, posesiones, etc. a precio de tasación y con facilidades de pago.

TENGO ORDENES DE VENDER IMPORTANTES FUNDOS Y DE COMPRA DE SANTIAGO A CURICO

Nicasio Greek Cross
AGUSTINAS No. 1248
Casilla 2184

LÁPICES VENUS

Lápiz perfeccionado en los 17 grados negros mas altos y 3 de copiar. No lo hay mejor. No lo hay tan bueno.

LÁPICES VELVET

El mejor por el precio para usó general. 4 grados excelentes.

AmericanLeadPencilCo.
Quinta Avenida 220
Nueva York. E. U. A.
e Inglaterra

Representantes
E. E. WRIGHT
Oficina: MORANDE 342-346
Casilla 1837. — Santiago

BOMBAS

A los precios de realización que se indican, puestas a bordo en Valparaíso, ofrecemos las siguientes bombas CAMERON, a vapor:

EMBOLOS	Cilindro	Chupador	Botador	Galones por hora	Presión lbs.	Precio oro 18 d. cada una
1 sencilla de 2x3" .	4"	1¼"	1"	250	[illegible]	$ 160
2 " de 4x6" .	7"	3"	2½"	2560	[illegible]	385
2 " de 5x7" .	8½"	4"	3"	4340	100	550
1 doble de 4x6" .	6"	3"	2½"	2560	100	500
1 " de 5x6" .	7"	4"	3"	4000	100	635

BRUNA, SAMPAIO & Co.-ANTOFAGASTA

Pídanse siempre los incomparables productos de petróleo

GASOLINA

"ENERGINA"

LONDRES — MEXICO
Marca — Registrada

(LA CRUZ SWASTIKA)

PARAFINA

ALBA

Anglo - Mexican Petroleum Co. Ltd.
1153-Huérfanos-1153 :-: Teléfono Inglés 3636
O A SUS AGENTES
GIBBS y Cía., Catedral 1037 y HUTH y Cía., Huérfanos 1189

OCASIONES MUY INTERESANTES
DE LA ESTACION
PARA MAÑANA LUNES

EN NUESTRA SECCION DE PAQUETERIA, 1er. PISO

GALONES de pasamanería, en negro y colores de moda, el metro $ 1.— y .... $ 0.50

CINTA lavable, para ropa blanca, colores surtidos, el metro, 50 centavos y .... $ 0.30

BORLITAS y aplicaciones de pasamanería de seda y de metal, cada una .... $ 0.50

INMENSO surtido en orillas y recortes de valencianas, la pieza de metros 8.25 .... $ 1.20

EN BONETERIA PARA SEÑORAS
2.o PISO - ASCENSORES

MEDIAS para señoras, en algodón buena clase, negras y café, el par, $ 1.90 y .... $ 1.40

MEDIAS para señoras, en algodón superior, negras, blancas y colores de moda, el par, $ 5.90 y $ 3.90

CASA FRANCESA
ESTADO . PASAJE MATTE . HUERFANOS.

FABRICA DE ROPA HECHA

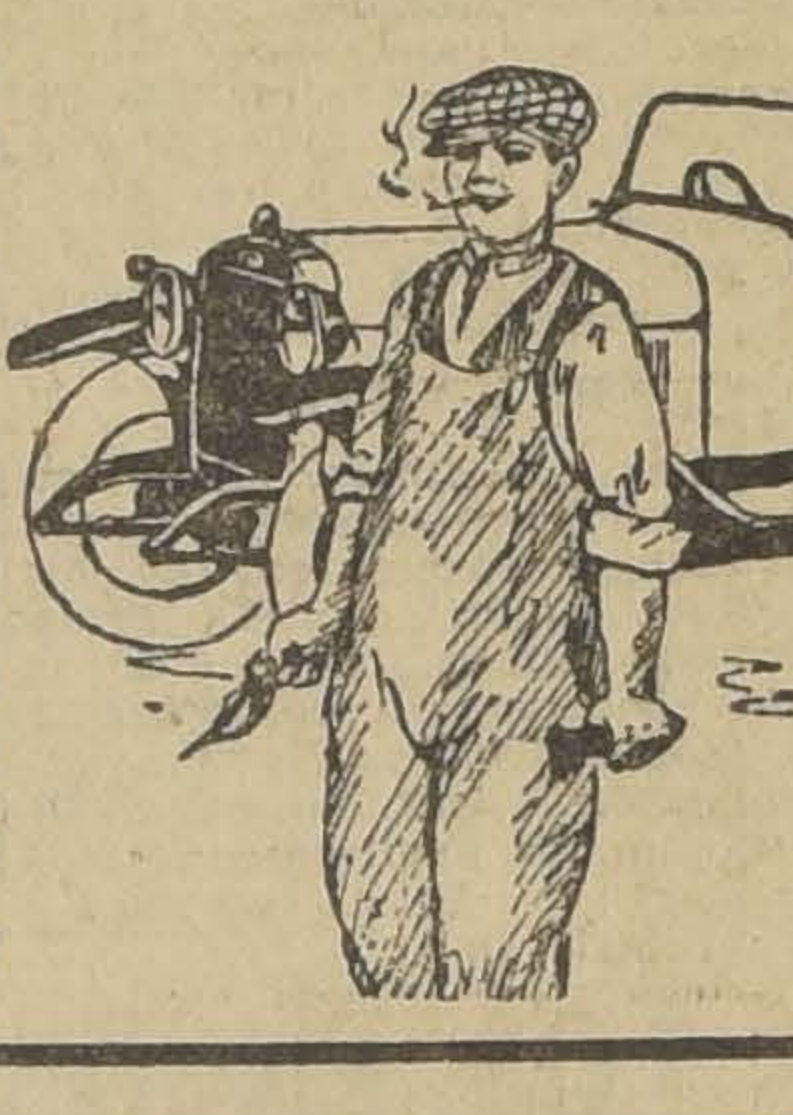

SAN DIEGO N.o 152

La mejor ocasión del año ofrecemos a usted

Trajes de chauffeurs desde $ 85
Capas para chauffeurs, desde .... $ 25
Trajes Sport de kaki y tusor, desde .... $ 85
Paletoes de alpacón, en negro y plomo, desde ... $ 25

NO OLVIDARSE:
SAN DIEGO 152
SCHLIMOFF E HIJOS

O.-23

"TATTERSALL"

En la próxima Feria que se efectuará el

LUNES 24 DE OCTUBRE

entre otros lotes, se rematarán:

NOVILLOS GORDOS, para embarque llegados de CARAHUE, BUIN, SAN VICENTE y CURICO.

BUEYES Y VACAS GORDAS, llegadas de LLAY-LLAY, CABRERO, SAN FERNANDO y CUNACO.

70 NOVILLOS de 2 1|2 años, muy mestizos y preparados para engorda, una sola marca, procedentes del Fundo **"LA REINA"**, Ñuñoa.

90 NOVILLOS MESTIZOS de 3 y 4 años para engorda.

10 TOROS DURHAM, garantidos para la reproducción, de la lechería del FUNDO MANSEL.—PAINE.

200 CORDEROS CAPONES, llegados de LLOLLEO.

100 CORDEROS, llegados de CALERA.

100 OVEJAS DE VIENTRE del fundo "EL CONVENTO".

EL GERENTE.

CRIADERO
DE LA
Hacienda Graneros
Ex-Callejones de Graneros
DE TOROS LINCOLN RED SHORTHORN
Del Sr. Eduardo Irarrázaval Concha

El remate anual de los animales de este Criadero presentados a la Exposición, tendrá lugar el Sábado 29 de Octubre, en la mañana, en el local de la Exposición.

Se rematarán 5 toros y 5 vacas finas de pedigree, hijos de padre y madre importados.

Este Criadero ha importado este año el toro Champion de la Exposición de Alford, Inglaterra.

SOCIEDAD "EL TATTERSALL"

CRIADERO
LA ESPERANZA
De Toros Shorthorn de los señores
DUHALDE y Cía.
DE PUERTO SAAVEDRA

El remate anual de los productos de este Criadero, tendrá lugar el Sábado 29 de Octubre, en la mañana, en el local de la Exposición.

SOCIEDAD "EL TATTERSALL"

Avisos de Vap

GRACE LIN
SERVICIO RAPIDO DE VAPORES ENTR Y NUEVA YORK

Viaje en 19 días, Vía Canal de Panamá, co fagasta, Iquique, Mollendo, Callao y Cristóbal.
Servicio de primera clase, únicamente.
Camarotes de lujo. Cuisine inmejorable.

SALIDAS FIJAS CADA TRES SEMANAS,

"SANTA ELISA", SALDRA NOVIEMBRE 2.
"SANTA LUISA", SALDRA NOVIEMBRE 23.
"SANTA TER DICIEMBRE
"SANTA EL ENERO 4

Por informaciones y pasajes, dirigirse a sus ag

GRACE y Cía. (CHILE) S.
Agentes de la Compañía Japonesa Toyo Ki
HUERFANOS 1087 :-: :-: SANT

Compañía Sud-Americana de

PROXIMAS SALIDAS:

"Palena" Vapor rápido para Cristóbal, naves para Estados Unidos, Eur NES 31 de Octubre, a las 4 P.

"Maipo" Vapor para Pimentel (Perú), mayoría de los puertos inter VES 3 de Noviembre, a las 4 P.

Agentes: Wessel, Duval y Co., Huérfanos esq. M
tes: Compañía de Transportes Unidos, Estado

Sociedades Anón

Asociación de Productores de Salitre

De acuerdo con lo dispuesto en el artículo 4 y de orden del Directorio, se cita a los señores General Extraordinaria para el Jueves 27 del pr la tarde, en la oficina de la Asociación (Prat 1 El objeto de la convocatoria a esta Junta es bación las condiciones de un arreglo convenido Gobierno y los compradores de salitre.

CARLOS

Valparaíso, Octubre 12 de 1921.

Asociación de Canalistas del Río Teno

Cítase a Junta General Ordinaria a los señores canalistas del Río Teno para el Miércoles 26 del presente, a las 4 P. M., en las oficinas del Banco Comercial de Curicó.

Curicó, 16 de Octubre de 1921.

EL PRESIDENTE DEL DIRECTORIO.

COMPAÑIA DE REFINERIA DE AZUCAR DE PENCO

DIVIDENDO PROVISORIO

Por acuerdo del Directorio, se repartirá un dividendo provisorio de $ 1.50 m|cte., por acción, desde el 19 del presente. pagadero por el Banco de Chile, en ésta y en Santiago.

El Registro de Accionistas permanecerá cerrado desde el 10 hasta el 19 del mes en curso, ambos inclusive.

Valparaíso, Octubre 5 de 1921

EL GERENTE.

Oct.-22

Sociedad
de Tierra

DIVID

Desde el Lunes pagará, en la for el dividendo de acción, acordado General de Acc Los accionista bir este dividend Londres deben crito antes del en que se fijará para el pago en No se dará £ 25.

El Registro de rá cerrado desde de Octubre, amb ve.

Valparaíso, 1921.

EL DIRECTO

Oficina de la tiago:

MONEDA

"LA MISE DIO Y EL NEN POR COHOLISMO

TURF

CLUB HIPICO

LAS CARRERAS DE LA TARDE DE HOY

Apreciaciones y pronósticos

Pocas veces tendrán nuestros aficionados ocasión de presenciar un programa más interesante y nutrido de inscripciones que el que nos ofrecerá en la tarde de hoy nuestra primera institución hípica.

La base de la reunión la constituye el clásico La Huasca, destinado para animales de 3 años, nacidos en el país, exceptuando el ganador de El Ensayo, y que se corre sobre 1,800 metros.

Por las condiciones de la carrera, Falkland y Portugal le dispensan tres kilos a sus rivales. Esta ventaja es muy apreciable, pero nosotros estimamos que estos productos han demostrado ser tan superiores sobre los demás competidores que pueden dispensarles estos kilos y batirlos.

La elección entre Falkland y Portugal es bastante difícil, pues ambos han producido buenas performances, están en buenas condiciones de training y corren con la confianza de sus respectivas ecuries".

Nosotros nos decidiremos por Falkland para el puesto de honor, pues creemos que la distancia le acomoda sobremanera, como lo prueba su carrera en "El Ensayo" en que los 2,000 metros parecen haberle quedado algo largos.

El placé se lo asignaremos a Portugal, que se encuentra completamente repuesto del accidente que fué la principal causa de su carrera en "El Ensayo".

De los animales restantes podemos decir que todos están batidos de antemano por Falkland, salvo que hayan mejorado mucho en su training.

La prueba de apertura de la reunión es el premio King Gambetta, steeplechase sobre 3,500 metros, en que después de su triunfo en el Hipódromo Chile debe vencer Darwin, que ha demostrado últimamente encomiables aptitudes para estas pruebas.

Cantabria y Esquife son nuestros candidatos para los placées.

Smart debe ser un ganador indicado en la 2.a carrera sobre 1,400 metros, pues ha demostrado siempre ser muy superior a los enemigos que lleva hoy día.

El placé se lo adjudicaremos a Fumarola, una hija del célebre Old Boy que abandonó en forma muy sugerente la categoría de perdedores el Domingo pasado en la misma distancia que correrá hoy.

Encontrar el ganador de la 3.a carrera sobre 1,100 metros, es punto menos que imposible, pues todos los competidores van handicapeados en una escala alta de peso y son tan modestos que no se puede hablar impunemente de superioridad entre ellos.

Nos vamos a decidir por San Miguel para ganador, en vista de lo ligero que se ha visto en sus posturas en las huinchas.

La defensa de los placéis se la dejaremos asignada a Nodriza y Bastián, que se han visto bien en sus cotejos en privado.

Una magnífica ocasión se le presenta a Frejol para abandonar la categoría de perdedores en el premio Kempton Park, sobre 1,500 metros, pues el lote es bastante mediocre.

Los candidatos obligados para los placées por sus últimas carreras son Winchester y Pillullo, que cuentan con nuestras simpatías.

Un verdadero rompe-cabezas es el premio Kermesse, sobre 1,100 metros, en que no se puede descartar a ninguno de los 16 inscritos.

Sin mayores comentarios vamos a indicar nuestros favoritos en el siguiente orden: Fácil, Barsaquito y Pega-Pega.

Presente Flapper en el premio Kena sobre 2,000 metros, consideramos innecesario hacer mayores comentarios, pues a 53 kilos la ganadora de "El Ensayo" debe imponerse.

Los puestos del placé se los asignaremos a Voyou y Herodes.

Terminará la reunión con el premio Key West, sobre 1,100 metros, en que se ha reunido un lote de especialistas para la distancia.

Consideramos que Coronis va muy bien puesta en el handicap y en esta consideración la hacemos nuestra favorita, indicando para los placées a Filoche y Edimboro, que vienen del Chile con grandes y justificadas pretensiones, pues han aprontado muy bien.

RESUMEN

1.a carrera.—Darwin, Drina y Esquife.

2.a carrera.—Smart y Fumarola.

3.a carrera.—San Miguel, Nodriza y Bastián.

4.a carrera.—Frejol, Winchester y Pillullo.

5.a carrera (clásico).—Falkland y Portugal.

6.a carrera.—Fácil, Barsaquito y Pega-Pega.

7.a carrera.—Flapper, Voyou y Herodes.

8.a carrera.—Coronis, Filoche y Edimboro.

ROBABLES MONTAS Y COMPETIDORES PARA LAS CARRERAS DE LA TARDE DE HOY

a CARRERA.—3,500 METROS

Darwin, C. Quezada.
[illegible]
Panizo, O. Carrasco.
Alice Belle, J. Fernández.
Esquife, J. Jara.
Pagano, H. Báez
Demetrio, A. Leblanc.
Drina, C. Miranda.
Cantabria, S. Rojas.

a CARRERA.—1,400 METROS

Smart, L. A. Palacios.
Duelista, P. Morales.
Pochochingue, C. Santander.
Comunera, Arm. Silva.
Fumarola, C. Cruz.
La Nuez, H. Huerta.
Náutico, No corre.

a CARRERA.—1,100 METROS

Bastián, A. Molina.
Oiseau Bleu, J. Oregón.
Dándalo, E. Escobar.
Elda, C. Pombet.
Finlandia, G. Aravena.
Cylgad, J. Salfate.
San Miguel, J. M. Baeza.
Find Out, L. Carrasco.
Mia Cara, J. F. Bernal.
Injuria, J. Arancibia.
Itálica, M. J. Silva.
Loto, V. Jara.
Snap, M. Morán.
Hasty Girl, C. Guzmán.
Honolulu, M. Vergara.
Nodriza, Alf. Silva.
War Queen, R. Henríquez.
Tardía, D. 2.o López.
Colón, J. Pinto.
San Vicente, C. Santanher.

a CARRERA.—1,500 METROS

Forfar, O. Montenegro.
Frejol, R. Hernández.
Gorgonzola, R. Henríquez.
Iguazú, J. Arancibia.
Indino, M. Araya.
Iriarte, E. Santibáñez.
Jaramago, J. Salfate.
Picacho, J. F. Bernal.
Pillullo, C. Pombet.
Rubicón, G. Guerra.
Tib Bit, S. Jiménez.
Walpole, C. Santander.
Winchester, J. M. Baeza.
Agua V., P. Morales.
Francesita, A. Molina.
Griega, J. Oregón.
Malvaloca, I. Martínez.
Mollaca, Arm. Silva.
Roulotte, E. Rebolledo.
White Cross, C. Cruz.
Witchcraft, Arm. Nieto.

5.a CARRERA.—1,800 METROS

Falkland, J. M. Baeza.
Portugal, M. Verdejo.
Bycycle, A. Molina.
Mónaco, V. Jara.
S. George, J. Salfate.
Felpa, P. Costa.
Flama, H. Ramírez

6.a CARRERA.—1,100 METROS

Girasol, M. J. Silva.
Hesperia, [illegible]
Alucita, M. Verdejo.
Barsaquito, H. Ramírez.
Fatalist, P. Costa.
Fácil, J. Salfate.
Peggy Wood, J. F. Bernal.
Náutico, V. Jara.
Pega Pega, A. Molina,
Hila, J. Oregón.
Pacato, Alf. Silva.
Altair, G. Guerra.
Cadete, D. 2.o López.
Higtflower, Arm. Silva.
Petardito, C. Cruz.
Cambio, C. Pombet.

7.a CARRERA.—2,000 MEYROS

Ugolín, E. Blanchet.
Voyou, A. Molina.
Mary Garden, J. M. Baeza.
Antaño, J. F. Bernal.
Amurat, J. Salfate.
Flapper, M. Verdejo.
Marimán, D. 2.o López.
Herodes, C. Santander.
Piave, J. Jiménez.
Uxor, J. Pinto.

8.a CARRERA.—1,100 METROS

Duque de El, A. Molina.
Shimosa, J. Salfate.
Coronis, M. J. Silva.
Paimpolaise, V. Jara.
Filoche, Alf. Silva
Marialva, H. Ramírez.
Gacetilla, R. Henríquez.
Edimboro, J. Pinto.
Fagra, D. 2.o López.
Pochochingue, No corre.
Walter Scott, Arm. Nieto.
War Paint, J. Osorio.
Fusil, G. Guerra.
Assaye, no corre.

RESUMEN DE LOS TRABAJOS HECHOS EN EL CURSO DE LA PRESENTE SEMANA, POR LOS COMPETIDORES DE LA TARDE DE HOY

2.a carrera

Smart. — Montado el Lunes por un aprendiz, movió 600 metros, en 39 y repitió al momento en 43.

El Jueves, montado por L. A. Palacios, movió 600 metros en 40; después de un descanso, repitió en 39 1|5.

Comunera y Hazel Berry, montados por aprendices, pasaron el Lunes 800 metros, en 53; después de un descanso repitieron en 54; ganando las dos veces Comunera por medio cuerpo.

Pochochingue. — Montado por C. Santander, y Walpole, por un aprendiz, pasaron 1,400 metros el Jueves en 1.38 2|5, ganando Walpole por un cuerpo.

La Nuez. — Montada por H. Huerta, atropelló 700 metros el Jueves en 45.

Náutico. — Montado por un aprendiz, movió 700 metros en 47.

3.a carrera

Oiseau Bleu. — Montado por un aprendiz, movió 600 metros el Jueves, en 39 2|5; después de un descanso repitió en 40.

Bastián. — Montado por A. Molina, movió 400 metros el Jueves en 26; después de un descanso repitió en 25 3|5.

Cylgad. — Montado por J. Salfate, movió el Sábado 400 metros en 27.

Mia Cara. — Montada por J. F. Bernal, pasó 1,000 metros el Viernes, en 1.8.

Itálica. — Montada por M. J. Silva, movió 600 metros el Jueves en 39 2|5; después de un descanso repitió en 40.

Colón. — Montado por un aprendiz, movió 400 metros el Lunes, en 26 3|5; después de un descanso repitió en 26.

Loto. — Montado por V. Jara, movió el Jueves 700 metros, fuerte, en 45.

Snap. — Montado por M. Morán, atropelló el Jueves 800 metros, en 53.

War Queen. — Montada por R. Henríquez, atropelló 800 metros el Lunes, en 52 1|5.

4.a carrera

Forfar. — Montado por O. Montenegro, y Papamosca, por un aprendiz, pasaron 1,400 metros el Lunes, en 1.38, llegando iguales.

Frejol. — Montado por R. Hernández, y Fumarola, por C. Cruz, pasaron 1,400 metros el Jueves en 1.35 3|5, ganando Frejol por medio cuerpo.

Jaramago y Comunera, montados por aprendices, pasaron 600 metros el Jueves en 39; después de un descanso, repitieron en 41 2|5, llegando las dos veces iguales.

Picacho. — Montado por J. F. Bernal, pasó 1,400 metros el Viernes, en 1.38.

Agua va. — Montada por P. Morales, movió 600 metros el Viernes en 39; completó la vuelta suave y repitió en 41.

Griega. — Montada por J. Oregón, pasó 1,400 metros el Viernes, en 1.38 2|5.

Witchcraft. — Montada por Arm. Nieto largó el Viernes 1,400 metros en 1.35 3|5.

5.a carrera

Falkland.—El Lunes, montado por S. Martínez, pasó 1,800 metros en 2.6 3|5.

—El Jueves, montado por S. Martínez, pasó al carrerón 1,000 metros en 1.11 1|5; después de un largo descanso repitió 1,400 metros, acompañado de Feudal, en 1.33 2|5, ganando Falkland lejos.

Portugal. — Montado por M. Verdejo, pasó 1,800 metros el Lunes 2.6 3|5.

—El Jueves, montado con la misma monta, pasó a voluntad una vuelta en 2.22.

Bycycle.—Montado por A. Molina, pasó el Jueves al carrerón 1,200 metros en 1.27.

Mónaco.—Montado por V. Jara, atropelló 600 metros en 40 2|5;

Saint George.—Montado por J. Salfate, y Tenorio por R. Hernández, trabajaron el Lunes una vuelta en 2.20, llegando iguales.

—El Jueves, con la misma monta, movió 600 metros en 40; completó la vuelta suave y repitió en 39 3|5.

Felpa.—El Lunes, montada por P. Costa, pasó 1,600 metros, en 1.44 4|5.

Flama.—Manejada por H. Ramírez, y Niagua, por un aprendiz, pasaron el Jueves 1,800 metros en 2.4 3|5, llegando iguales.

6.a carrera

Alucita.—Montada por C. Guzmán, y Coila, por un aprendiz, movieron el Viernes 700 metros en 45 1|5, ganando Alucita lejos.

Barsaquito.—Montado por H. Ramírez, movió el Jueves 600 metros en 40; después de un largo descanso repitió en 39 3|5.

Peggy Wood.—Montada por S. Jiménez, atropelló el Lunes 800 metros en 52 2|5.

Fatalist.—Montado por P. Costa, movió el Viernes 400 metros en 25.

Pega Pega.—Montada por un aprendiz, cotejó el Jueves 1,100 metros fuerte en 1.9 3|5.

Highflower.—Montada por Armando Silva, atropelló 1,000 metros el Lunes en 1.7.

7.a carrera

Ugolín.—Montado por un aprendiz, pasó el Lunes 1,600 metros en 1.55.

Voyou.—Montado por L. A. Soto, trabajó 1,400 metros el Lunes, en 1.31.

Antaño.—Montado por J. F. Bernal, pasó 1,800 metros el Jueves en 2.6 2|5.

Flapper.—Montada por M. Verdejo, trabajó el Viernes una vuelta fuerte en 2.17 3|5; en los últimos 800 metros la acompañó Iguazú, llegando iguales.

Herodes.—Montado por C. Santander, y Piave por S. Jiménez, pasaron el Viernes 800 metros en 54, ganando Herodes por un cuerpo; después de un descanso repitieron 1,000 metros en 1.7, ganando nuevamente Herodes por dos cuerpos.

Piave.—Véase el trabajo anterior.

8.a carrera

Paimpolaise.—Montada por un aprendiz, atropelló el Jueves 600 metros en 38 1|5.

Pochochingue. — Véase la segunda carrera.

Club Hípico de Santiago

13.as Carreras de Primavera
Domingo 23 de Octubre de 1921

PRIMERA CARRERA A LAS 2 P. M. — Premio KING GAMBETTA.— 3,500 metros. —(Steeplechase). — Para 4 años y más no ganadores de carreras públicas de saltos desde el 17 de Abril de 1921. — Peso de Reglamento. — Descargo de 2 kilos por carrera pública de saltos perdida desde igual fecha. — Inscripción: $ 30. — Premio: $ 3,000 al 1.o

PREPARADOR	DUEÑO	NOMBRES	PESO	EDAD	SANGRE	PADRE	MADRE	TRAJE DEL JINETE
....	Ñipaco	1 Darwin	71	8	F	Burlesco	Chicana	Morada, pres. y M. oro, G. morada
G. de la Cerda	Santa Luisa	2 Panizo	71	6	7|8	Pirapó	Soberbia	Lacre y oro listado, G. lacre
J. F. Salinas	A. Pérez de C.	3 Alice Belle	69	7	F	Alanés	Wedding Belle	Terracotta
J. Méndez	Los Andes	4 Esquife	69	6	F	Barsac	Estrella II	Blanca, faja, brazaletes y G. azul
R. Brickells	Los Angeles	5 Pagano	69	8	7|8	L'Aiglon	Perinola	Morada lis. verde, M. ver., G. verde
Art. Rodríguez	G. Barrientos	6 Demetrio	63	5	F	Abismo	Faranz	Azul, bronce y granate, G. azul
J. F. Salinas	C. Muñoz	7 Drina	61	5	63|64	Hallinton L.	Nanna	Blanca, M. coloradas, G. negra
F. Villa	Vizcaya	8 Cantabria	56	4	F	Lord Bobs	La Haya	Azul obscuro, G. solferina

SEGUNDA CARRERA A LAS 2.30 P. M. — Premio KIRRY. — 1,400 metros. — Para caballos de 3 años que no hayan ganado $ 10,000.— Peso: 50 kilos.—Recargo de 1 kilo por cada $ 1,000 menos ganados.—Inscripción: $ 25.—Premio: $ 2,500 al 1.o

J. B. Castro	A. Undurraga	1 Smart	57	3	F	L'Aiglon	Rosse	Negra, G. blanca
J. B. Molina	M. R. Troncoso	2 Duelista	55	3	1|[illegible]	Oidor	Sin anteced.	Azul eléc., alam. oro, M. lac. G. oro
A. Luna	República	3 Pochochingue	54	3	F	Pibe	Cocarda	Oro, cruzado negro, G. lacre
F. Guzmán	Las Zorras	4 Comunera	52	3	F	Brasil II	La Commune	Colorada
F. Galván	Limited	5 Fumarola	52	3	A A	O[illegible] Boy	S. d'Amour	Gris perla, G. negra
A. Huerta	A. Huerta	6 La Nuez	52	3	15|16	Gonin	Nutmeg	Cereza, cint. ne, M. y G. cer., f. ne.
D. Vial	A. Gatica	7 Náutico	52	3	1|2	Siberien	Sin anteced.	Blanca, brazaletes negros, G. blanca

TERCERA CARRERA A LAS 3 P. M.— Premio KAINITA. — 1,100 metros. — Para todo caballo. — Handicap. — Inscripción: $ 25.— Premio: $ 2,500 al 1.o

And. Rodríguez	J. L. Walker	1 Bastián	58	4	F	Spedit	Maricota	Amarilla, G. negra
F. Rojas	Jackson	2 Oiseau Bleu	58	5	F	Oviedo	Morondanga	Negra, M. y G. cereza
S. Silva	Buen Ojo	3 Dándalo	57	4	F	Oregón	Lula	Granate, brazaletes y G. negra
S. Silva	E. Carvacho	4 Elda	57	6	7|8	Le Rappel	Pirouette	Verde, braz. salmón, G. café
F. Villa	J. Martínez	5 Finlandia	57	4	F	Marte II	Hosanna	Oro, M. plata, G. cobre
R. Cárdenas	J. Solar	6 Cylgad	56	6	F	Capeador	Miss Emma	Tano y café listado, G. café
C. Lacalle	A. Botacci	7 San Miguel	56	3	F	Pirapó	Kola	Verde, lacre y blanca, G. verde
P. Polanco	P. Polanco	8 Mia Cara	55	4	F	San Marcos	Mimicombe	Azul, M. coloradas, G. blanca
T. Vargas	San Ignacio	9 Find Oout.	54	3	F	Pioneer	Q. of the Ramps	Amarilla, brazaletes y G. solferina
E. Molina	El Milagro	9 Find Oout.	54	3	F	Jack's Green	Riviera	Salmón, lunares negros, G. blanca
D. Yáñez	J. M. Errázuriz	11 Itálica	54	3	F	Eclair II	Dimity	Azul, G. negra
A. Huerta	A. Urrutia	12 Loto	54	4	F	Fío	Lotería	Guinda y neg. lis., p. y G. negra
L. Oria	J. J. Munita	13 Snap	54	3	7|8	Hasard	Sfax	Negra, faja, M. y G. solferino
J. Roa	J. Roa	14 Hasty Girl	52	4	F	Barsac	Apple Sauce	Oro, est. y bot. neg., M. y G. neg.
J. Vásquez	Progreso	15 Honolulu	52	4	F	Crescendo	Crescide	Gris perla, G. verde
P. Marchesini	M. Bascuñán P.	16 Nodriza	52	4	F	Oquendo	Invasión III	Azul, faja solf., M. azules, G. azul
J. Méndez	Los Andes	17 War Queen	51	3	F	Pimental	Kirry	Blanca, faja azul, M. bl., G. azul
J. Arluciaga	Arlequín	18 Tardía	50	5	F	Val d'Or	Dearest	Punzó lunares blancos
A. González	Minerva	19 Colón	43	6	F	Etolo	Kirry	Celeste, braz. guinda, G. celeste
A. Muñoz	Setiembre	20 San Vicente	47	4	7|8	Gonin	Nutmeg	Solferino, M. y G. café

CUARTA CARRERA A LAS 3.30 P. M.—Premio KEMPTON PARK.——1,500 metros. — Para caballos de 3 años nacidos en Chile que no hayan ganado.— Peso: 56 kilos.—Inscripción: $ 40. — Premio: $ 4,000 al 1.o

I. Espinosa	San Juan	1 Forfar	56	3	F	Pioneer	Parterre	Blanca y azul en rue., M. bl. y azul
F. Galván	Limited	2 Frejol	56	3	A A	Fío	Belle Etoile	Gris perla, G. negra
J. Méndez	Los Andes	3 Gorgonzola	56	3	F	Edward Low	Burla	Blanca, faja azul, M. blancas, G. az
J. Cavieres	H. Pizarro	4 Iguazú	56	3	F	Jack's Green	Grosella	Azul, c. p., alam. y G. oro
R. Díaz	T. Leyton	5 Indino	56	3	F	Etolo	Kosima	Amarillo claro, G. turquesa
J. Cavieres	Banzai	6 Iriarte	56	3	F	Etolo	Age d'Or	Plomo obscuro, G. lacre
F. Guzmán	El Castillo	7 Jaramago	56	3	F	Ben	Mellín	Blanca, lunares y G. lacre
H. Pérez	Parsifal	8 Picacho	56	3	F	Pibe	Cachiltú	Castaño, G. negra
W. Fariña	J. La Paz	9 Pillullo	56	3	F	Pibe	Fatinitza	Celeste, G. rosada
D. López	M. Pérez L.	10 Rubicón	56	3	F	Marte II	Bárbara	Verde y oro en ruedas, G. oro
A. Muñoz	A. Muñoz	11 Tib-Bit	56	3	F	Turín	Repentance	Blanca, costura y G. azul
A. Luna	I. Valdebenito	12 Walpole	56	3	F	Olascoaga	Sentencia	Celeste, ad. negros, G. azul, b. plata
J. M. Baeza	Importación	13 Winchester	56	3	F	Pioneer	Olga II	Oro, faja y G. negra, borla oro
E. Fuentes	Ebeache	14 Agua Va	54	3	F	Mego	Aurífera	Verde obs., alam. y G. negra
P. Polanco	Chacabuco	15 Francesita	54	3	F	Rolando II	Galejade	Colorada, M. azules, G. blanca
S. Avila	V. M. Toledo	16 Griega	56	3	F	Burlesco	Bombonniére	Azul, M. verdes, G. lacre
J. Celpa	A. Rengifo	17 Malvaloca	54	3	F	Crescendo	Sea Side II	Roja, brazal. y G. negra
L. Silva	Max. Errázuriz	18 Mollaca	54	3	15|16	Ro Flight	Puma II	Guinda seca, G. azul, borla oro
J. Celpa	A. Celis	19 F[illegible]otte	54	3	F	Olascoaga	Zizka	Verde y neg. en rue., M. verdes
P. J. Medina	Sauzal	20 White Cross	54	3	F	Olascoaga	Lady Love	Negra y colorada en rue., G. negra
I. Yáñez	R. Riofrío	31 Witchcraft	54	3			La Gaceta	Turquesa

QUINTA CARRERA A LAS 4 P. M.—Premio LA HUASCA (clásico).—1,800 metros. — Para productos de 3 años nacidos en Chile, exceptuando al ganador de "El Ensayo".—Peso: 54 kilos.—Recargo de 3 kilos al ganador de un clásico o reglamentario y de 5 kilos al de varios. — Entrada: $ 100.—Premio: $ 10,000 al 1.o

J. Celpa	Los Bomberos	1 Falckland	57	3	F	Pioneer	Devoted	Blanca, faja azul, M. y G. colorada
L. A. Figueroa	B. F. Bernstein	2 Portugal	57	3	F	Burgomaster	Pivoine	Rosa seca, G. esmeralda
E. Polanco	Army and Navy	3 Bycycle	54	3	F	Celso	Quichua	Lacre, M. blanca y azul lis., G. azul
C. Rodríguez	I. Valdés	4 Mónaco	54	3	F	Burgomaster	Ventimilia	Verde, G. rosada
L. Silva	St. George	5 Saint George	54	3	F	Orwin	Matutina	Verde lunares blancos, G. verde
F. Galván	Limited	6 Felpa	52	3	A A	Old Boy	Morfian	Gris perla, G. negra
F. Rojas	Jackson	7 Flama	52	3	F	Olascoaga	Madelón	Negra, M. y G. cereza

SEXTA CARRERA A LAS 4.30 P. M. — Premio KERMESSE.— 1,100 metros.—Para todo caballo.—Handicap. — Inscripción: $ 25.—Premio: $ 2,50 al 1.o

O. Fuenzalida	H. Cortés	1 Girasol	62	7	1|2	Julio César	Sin anteced.	Azul, G. perla
P. Rojas	D. Hernández	2 Hespería	57	4	F	Eclair II	Ormodia	Verde, cue., puños y G. canario
R. Pastene	M. A. Benavente	3 Alucita	55	3	7|8	Alanés	Alina	Azul turquesa, M. oro, G. blanca
F. Rojas	Jackson	4 Barsaquito	55	4	F	Barsac	Orgullosa	Negra, M. y G. cereza
J. Dalmau	Almendro	5 Fatalist	55	3	7|8	Hasard	Fateful	Negra, faja y G. oro
C. Lacalle	E. 2.o Gardeweg	6 Fácil	54	4	F	Edward Low	Celeste	Blanca, lunares y G. amarilla
P. Polanco	P. Polanco	7 Peggy Wood	54	4	7|8	Medallión	Vira	Azul, M. coloradas, G. blanca
D. Vial	A. Gatica	8 Náutico	53	3	1|2	Siberien	Sin anteced.	Blanca, braz. negros, G. blanca
A. Rodríguez	J. L. Walker	9 Pega Pega	53	3	F	Pirapó	Avelina	Amarilla, G. negra
U. Duque	Urbión	10 Hila	52	4	F	Etolo	Grosella	Salmón, M. y G. verde
P. Marchesini	Partenope	11 Pacato	52	6	F	Pirapó	Avelina	Verde, braz. blancos, G. lacre
L. A. Benítez	L. Portales	12 Altair	51	5	F	Pearl River	Asteria	Chocolate, brazal. y G. oro
J. Celpa	Nelroco	13 Cadete	51	6	F	Orán	Morfina	Verde
F. Guzmán	Kangaroo	14 Highflower	51	3	A A	Highflower	Red Rose	Rosada, braz. y G. blanca
J. 2.o Vaccaro	Providencia	15 Petardito	51	6	3|4	Rodilard	Djenan	Granate, M. blancas, G. negra
O. Maurot	M. Henríquez	16 Cambio	50	5	1|2	Ogro	Sin anteced.	Concho de vino y oro en rue., M. oro

SEPTIMA CARRERA A LAS 5 P. M.— Premio KENA.— 2,000 metros. Para caballos que hayan ganado $ 10,000 o más.— Handicap.—Inscripción: $ 35.—Premio: $ 3,500 al 1.o

J. Méndez	R. López	1 Ugolín	60	5	F	Mead	Sutileza	Morado tornasol, ad. y coc. oro
And. Rodríguez	J. L. Walker	2 Voyou	60	5	F	Delarey	Gamine	Amarilla, G. negra
L. Oria	Mary	3 Mary Garden	57	6	F	L'Aiglon	Valemont	Naranja, brazal. azules, G. naranja
H. Pérez	Los Aliados	4 Antaño	56	5	F	Pearl River	Hellene	Azul eléc., M. solf., G. azul eléc.
H. Pérez	Mirabeau	5 Amurat II	54	6	F	Barsac	Auróñla	Naranja, alam., braz. y G. verde
J. Cavieres	José Besa	6 Flapper	53	3	F	Olascoaga	Azara	Gris perla y oro en rued., G. negra
D. Sandoval	J. Campo	7 Marimán	47	6	F	Fío	Key	Chocolate, M. naranja, G. chocolate
A. Muñoz	D. 2.o Abarca	8 Herodes	45	4	F	Crescendo	Reine des Press	Café obs., M. ver. m. G. colorada
A. Muñoz	Setiembre	9 Piave	42	4	F	Altanero II	Hilda	Solferino, M. y G. café
F. Peralta	F. Peralta	10 Uxor	42	5	F	Olascoaga	Miss Musker	Rosada, cuello, puñ., braz. y G. ver.

OCTAVA CARRERA A LAS 5.30 P. M.— Premio KEY WEST. — 1,100 metros.—Para todo caballo.—Handicap.—Inscripción: $ 25.—Premio: $ 2,500 al 1.o

E. Michaels	Liverpool	1 Duque de El	60	5	F	Craganour	Lady Helen	Oro viejo
H. Pérez	H. Pérez	2 Shimosa	57	5	7|8	Alanés	Rusia	Blanca y gran. lis., M. y G. gran.
G. Valenzuela	F. Kojakovick	3 Coronis	53	6	F	Black Prince	Copy	Paja
A. Huerta	Constancia	4 Paimpolaise	53	5	F	Constant	Donna	Azul, alam. oro, G. negra borla oro
R. Amaro	José Musa	5 Filoche	52	4	31|32	Semproni	Fiole	Granate y bl. en rue., M. gr. G. bl.
C. Pinon	Outsider	6 Marialva	49	4	F	Pioneer	La Fornarina	Negra, lunares lac., M. y G. lacre
J. Cavieres	Banzai	7 Gacetilla	48	5	F	Jack's Green	Agility	Plomo obscuro, C. lacre
C. A. Gómez	C. A. Gómez	8 Edimboro	46	4	F	Hallington L.	Admiration	Verde, M. blancas, G. verde
D. López	D. López	9 Fagra	46	5	7|8	Alanés	Sfax	Lacre, blanca, br. lac., G. azul
A. Luna	República	10 Pochochingue	45	3	F	Pibe	Cocarda	Oro cruzado negro, G. lacre
I. Yáñez	London	11 Walter Scott	45	3	F	Olascoaga	Ladasette	Verde manzana, G. negra, b. plata
J. Vásquez	Pitico	12 War Paint	45	3	F	Pioneer	Rafale	Lacre, braz. gris perla, G. lacre
J. Arluciaga	N.o 13	13 Fusil	44	6	F	Etolo	Teresa	Blanca y cereza por mitad, G. cer.
R. Cárdenas	Columbia	14 Assaye	43	4	F	Barsac	Lamballe	Rosada, M. y G. blanca

PRONOSTICOS DE ALGUNOS DIARIOS Y REVISTAS PARA LA REUNION DE LA TARDE DE HOY

DIARIOS Y REVISTAS	1.a carrera	2.a carrera	3.a carrera	4.a carrera	5.a carrera	6.a carrera	7.a carrera	8.a carrera
LA NACION..	Darwin Drina Esquife	Smart Fumarola	San Miguel Nodriza Bastián	Frejol Winchester Pillulo	Falkland Portugal	Fácil Barsaquito Pega Pega	Flapper Voyou Herodes	Coronis Filoche Edimboro
LA EPOCA ..	Darwin Drina	Smart Fumarola	Injuria Nodriza San Miguel	Winchester Frejol Francesita	Falkland Flama	Fatalist Cambio Girasol	Flapper Voyou Herodes	Marialva Filoche Walter Scott
EL DERBY..	Darwin Demetrio Panizo	Smart Fumarola	Frejol White Cross Jaramago	Frejol White Cross Jaramago	Portugal Falkland	Peggy Wood Fácil Fatalist	Flapper Voyou Amurat II	Filoche Coronis Paimpolaise
EL PRONOSTICO ..	Darwin Esquife Cantabria	Smart Duelista	Oisseau Bleu San Miguel San Vicente	Frejol Winchester Pillullo	Falkland Portugal	Pega-Pega Alucita Náutico	Flapper Voyou Amurat	Filoche Paimpolaise Duque de El
DE ORO Y AZUL ..	Darwin Esquife Drina	Smart Duelista	Oisseau Bleu Injuria Colón	Frejol Winchester Pillullo	Portugal Falkland	Náutico Patalist Cambio	Flapper Amurat Mary Garden	Marialva Filoche Paimpolaise

El remate de ayer

Con una regular concurrencia se efectuó el remate anunciado ayer en el Tattersall del Club Hípico.

He aquí sus resultados:

Haras Ñipaco

Pochilo, por Pibe y Fatinitza, al señor Samuel González, en 1,550 pesos.

Puff, por Pibe y Phryné, al Stud República, en $ 4,200.

Partiquina, por Pibe y Delfa, al Stud Burlesco, en $ 1,600.

Pitimiti, por Pibe y Mala Lengua, al señor Florentino Rojas, en $ 1,100.

Popa, por Pibe y Black Pudding, al señor David Yáñez, en $ 1,600.

Praliné, por Burlesco y Chicana, al señor Florentino Rojas, en $ 2,000.

Prinohipichesca, por Pibe y Dogaresse, al señor L. Muzzio, en $ 800.

Stud Los Robles

Turista, por El Tango y Estrella IV, retirado en $ 6,000.

One Step, por El Tango y Fine Rose, retirado en $ 700.

Isabelino, por El Tango e Isabela, retirado en $ 5,600.

Hong-Kong, por El Tango y Mecánica, retirado en $ 4,200.

Matango, por El Tango y Marionette II, al Stud Los Angeles, en $ 6,400.

Tande, por El Tango y Desiree, al señor M. Keling, en $ 10,000.

Tangola, por El Tango y Kasala, al Stud Columbia, en 3,000 pesos.

Alacrán, por Rodilard y Djenan, retirado en $ 7,200.

Nitrógeno, por Nítrico y Marionette II, retirado en $ 11,700.

Nitrato, por Nítrico y Estrella IV, al señor Armando Moreno, en $ 5,600.

Cautín, por Rodilard y Desiree, retirado en $ 6,000.

FABRICA HIDRAULICA
DE CARPINTERIA
(Ñuñoa)
Puertas, ventanas, mamparas, galerías, etc. Instalación de oficinas, construcción y reparación de casas
y venta de MADERAS
Pídanse presupuestos a
SARRAGOSI y Cía.
SANTO DOMINGO 860 :-: TELEF. 3187
CASILLA 556

Para todos los gustos y para todas las fortunas
OFRECEMOS TRAJES DE FINA CALIDAD
A LOS PRECIOS MAS CONVENIENTES
AVENDAÑO Hnos. - AHUMADA 20 Y AHUMADA 160
TELEFONO INGLES No- 460

ACCESORIOS PARA
AUTOMOVILES
Alameda esquina Dieciocho
MENDEZ y Cía.

MUEBLES DE MIMBRE
Desde $ 69 el juego
completo
GRAN FABRICA
INGLESA
SAN ISIDRO 261

PARA TEÑIR EL CABELLO
Y BARBA USE UD.
Tintura Araucana
NEGRO, CASTAÑO, OSCURO CLARO Y RUBIO
FRASCO: $ 3.80
Pídase en boticas.

POLYCALCINE
Tónico recalcificante poderoso. Tuberculosis, linfatismo, anemia
Rápido y considerable aumento de peso. Usado y demostrados sus excelentes resultados en el Sanatorio de San José de Maipo.
Recetado por los mejores Médicos especialistas en afecciones pulmonares, como los doctores Brockmann, Ricardo Donoso, León Chonchol, Vega Macher, Arturo Espina, Fuenzalida, Correa, Contrucci, etc., etc.
Depósito General: "BOTICA FRANCIA", Estado 154

HIPODROMO CHILE

LAS CARRERAS DE LA MAÑANA DE HOY

Apreciaciones y pronósticos

Bastante interesante promete estar la mañana hípica en el Hipódromo Chile, pues el programa confeccionado permite suponer que las pruebas tendrán lucidos desarrollos y estrechos finales.

Se abre la reunión con una prueba de remate sobre 1,200 metros, en que a nuestro juicio se impone Assaye como pronóstico obligado, pues va en un tiro muy apropiado a sus medios y se acogerá al descargo por jinete aprendiz.

Sus más temibles enemigos son Quelén y Activo que son nuestros candidatos para los placées.

Una verdadera lotería es el premio Paine, sobre 900 metros, pues tanta opción tienen Cilina como Tontonelli, Riodina como Colonia y Telilla como Centolla.

Sin mayores comentarios diremos que nuestros favoritos son Cilina, Riodina y Colonia en el orden indicado.

Tanto por la distancia como por el peso que carga, creemos que Macacho es una carta de primer orden en la tercera carrera sobre 1,400 metros.

Es nuestro favorito junto con Carboncillo y Hébridas para los puestos siguientes.

En la 4.a carrera, sobre 1,500 metros, Chichí será sin duda la gran favorita, pues su opción es indudable. Pero nosotros vamos a indicar para el puesto de honor a Zólika, que ha aprontado muy bien durante la semana y corre con toda la confianza de su caballeriza.

La defensa de los placées se la dejaremos encomendada a La Valliere y Chichí.

La excelente performance producida por Cara de Masa, en el Club Hípico, el día en que salió de perdedores Pochochingue, nos induce a confiarle la defensa de nuestro pronóstico.

Sacarina, Sadie y Pajarita, son sus más serios enemigos y nosotros eligiremos a los dos primeros para los puestos de placé.

Muy malo tendrá que estar Dover para no adjudicarse el premio Palmilla, sobre 1,500 metros, en que ha sido handicapeado al cómodo peso de 46 kilos. Es nuestro favorito sin dejar de reconocer la opción de primer orden que tienen Dodge y Fideline, que son nuestros candidatos para los puestos siguientes.

Pone término a la reunión el premio Panimávida, sobre 900 metros, que es una prueba ideal para que busquen el desquite los perdidosos.

A pesar de sus malas carreras anteriores nos vamos a decidir por Octubre para el puesto de honor, pues lo vemos muy bien colocado a 48 kilos.

La elección de los placées es cuestión de suerte y nosotros nos vamos a decidir por Alejo II y Saltarella.

RESUMEN

Primera carrera. — Assaye, Quelén y Activo.

Segunda carrera.— Cilina, Riodina y Colonia.

Tercera carrera. — Macacho, Carboncillo y Hébridas.

Cuarta carrera.— Zólika, La Valliere y Chichí.

Quinta carrera.— Cara de Masa, Sacarina y Sadie.

Sexta carrera.— Dover, Dodge y Fideline.

Séptima carrera. — Octubre, Alejo II y Saltarella.

PROBABLES MONTAS Y COMPETIDORES PARA LAS CARRERAS DE LA MAÑANA DE HOY EN EL HIPODROMO CHILE

PRIMERA CARRERA

Viana, C. Pinón.
Luminosa, P. Morales.
Assaye, C. Cruz.
Costanera, G. Aravena.
Quelén, L. Carrasco.
Lochinwar, M. Morán.
Bruno, L. A. Zúñiga.
Heródoto, R. Azócar.
Activo, J. Salfate.
Pinganilla, G. Guerra.
Urbs, L. A. Jerez.
Berbi, L. A. Zamora.
Popelina, A. Villagra.
Glaneuse, J. Osorio.

SEGUNDA CARERA

Resplandor, A. Godoy.
Costanera, G. Aravena.
Zurbarán, M. Morán.
Pispirita, C. Pombet.
Centolla, O. Vargas.
Colonia, J. Osorio.
Pepa de Oro, no corre.
Riodina, J. Oregón.
Catilina, P. Orellana.
Telilla, J. Pinto.
Ch. Whisky, L. A. Zúñiga.
Picacero, M. Vergara.
Cilina, L. A. Zamora.
Yaquil, C. Santander.
Longo, G. Guerra.
Tontonelli, D. 2.o López.
Stolen Kiss, J. A. Lorca.
Nun, M. Díaz.

TERCERA CARRERA

Carboncillo, E. Canales.
Zunir, C. Pombet.
Macacho, H. Contreras.
Lacombe, P. Orellana.
Hébridas, L. Carrasco.
Angina, J. Osorio.
Cabecilla, J. Pinto.
Gregorita, M. Díaz.
Dorina, G. Guerra.
Facsimil, C. Santander.
El Guindito, J. A. Lorca.
Slavo, J. 2.o Aravena.
Gran Señora, L. A. Zamora.
Campanillazo, N. N.
Asiático, C. Castro.
Gandiosa, S. Jiménez.
Chulinga, L. A. Silva.
Santa Marta, L. Mansilla.
Alicahue, R. Torres.

CUARTA CARRERA

Don Floro, P. P. Cancino.
Pérfido, G. Aravena.
Lady Kendal, C. Pombet.
La Valliére, A. Silva.
Silver, Alf. Silva.
Guillotina, C. Cruz.
Zólika, J. Oregón.
Hidalga, M. J. Silva.
Chichí, H. Ramírez.
Timbalero, D. 2.o López.
Kipsol, J. Pinto.
Hollín, R. Azócar.
Novicia, L. A. Jeréz.
Agosto, M. Vergara.
Papamoscas, J. Osorio.
Oliveto, C. Santander.
Mtro. Cantor, G. Guerra.
Ferrocarrilero, S. Jiménez.
Himalaya, C. Castro.
Fosco, L. A. Silva.

QUINTA CARRERA

Girl, O. Vargas.
Sergio, Alf. Silva.
Cambio, C. Pombet.
Activo, J. Salfate.
Pajarita, H. Contreras.
Sacarina, D. 2.o López.
Luminosa, no corre.
Cara de Masa, J. Oregón.
Tancredo, M. Vergara.
Rubia, J. Osorio.
Simplice, H. Ramírez.
Finlandia, L. Carrasco.
Pink Lady, J. Pinto.
Saddie, J. Jiménez.
Espora, C. Santander.

SEXTA CARRERA

Rasputín, A. Godoy.
Fideline, C. Pombet.
Dodge, A. Silva.
Boa, M. Vergara.
Cht. Gonthier, J. Pinto.
Edimboro, J. Oregón.
Fusil, D. 2.o López.
Deshabillé, G. Guerra.
Dover, H. Ramírez.
Eylau, J. Osorio.
Pacato, L. A. Zamora.

SETIMA CARRERA

Florina, M. Vergara.
Pegote, H. Ramírez.
Alejo II, C. Pinón.
Quepe, C. Guzmán.
Burloncillo, L. Carrasco.
Cara Carmen, D. 2.o López.
Octubre, J. Osorio.
Entente, L. A. Zamora.
Saltarella, J. Pinto.
Pacato, S. Jiménez.
Altair, H. Huerta.

Pronósticos de la prensa

En conformidad al resultado obtenido en la última reunión, los diarios y revistas que dan pronósticos para ambos hipódromos, han quedado en la siguiente situación:

CLUB HIPICO

		G.	P.
1	El Diario Ilustrado	35	118
2	Las Ultimas Noticias	35	111
3	El Mercurio	33	113
4	El Pronóstico	31	111
5	La Nación	30	113
6	La Patrie	29	104
7	De Oro y Azul	28	103
8	La Epoca	28	101
9	El Derby	22	109
10	El Brujo del Turf	22	84
11	Zig-Zag	20	88

HIPODROMO CHILE

		G.	P.
1	El Derby	16	99
2	La Nación	14	88
3	La Epoca	12	81
3	El Mercurio	12	81
5	Las Ultimas Noticias	11	74
6	El Diario Ilustrado	10	84
7	De Oro y Azul	10	74
7	El Pronóstico	10	74
9	El Brujo del Tur.	9	57
10	La Patrie	8	77

COLON
los mejores cigarrillos con tabaco hebra.
20 cts. PAQUETE

Contratistas
Barras de acero redondo de una pulgada para construcciones realízase una partida por cuenta de fabricante.
JONES, ROBSON & Co.
Bandera 575, Of. 6 y 7
Casilla 1880
Teléf. Ing. 94 Central
221-23-O.

Realización

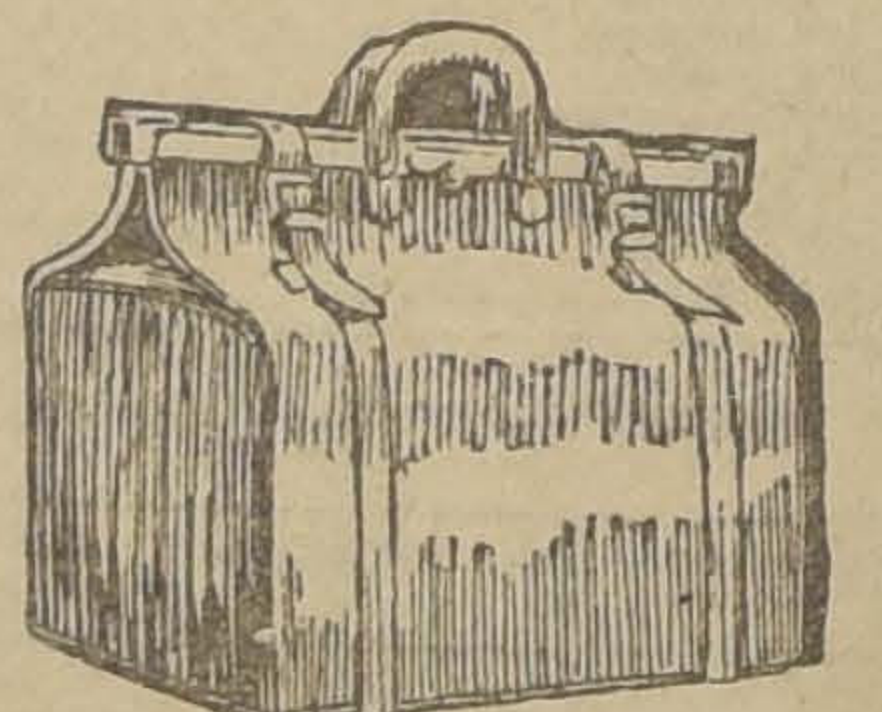

Maletas, Maletines, Caja y demás artículos para viaje, de la Maletería que estaba en Puente 618, se liquidan por la mitad de su valor.
ESTADO 74

HOY A LA VISTA
Vaquillas Holandesas
Toros Holandeses
DEL CRIADERO LOLENCO (Angol)
DEL SEÑOR
Arturo Alemparte
Se Rematarán
MAÑANA LUNES 24 a las 3 P. M.
En nuestro local: Huérfanos 2855
VENDRAN:
8 TOROS HOLANDESES, finos por cruzamiento, hijos de los toros importados de Holanda, Holstein y Estados Unidos: "Landherr", "Maipo" y "Oscar II", y de vacas seleccionadas productoras de 20 litros arriba. Estos toros han sido criados a toda leche.
20 VAQUILLONAS HOLANDESAS, finas por cruzamiento, de 2 y 3 años. Estas últimas preñadas y al parir de TOROS FINOS DEL CRIADERO; todas hijas de los toros importados: "Landherr", "Maipo" y "Oscar II".
EDUARDO RODRIGUEZ & Cía.
2855 — HUERFANOS — 2855

HOLANDESES

HIPODROMO CHILE

4.as Carreras de Pri
Domingo 23 de Octubr

PRIMERA CARRERA A LAS 9 A. M. — Premio PAINE. —Para animales que se avalúen para rematarse en $ 2,500. — mento. — Descargo de 1 kilo por ca da $ 200 menos en el avalúo. — Inscripción: $ 20. — Premios: $ 1,500 al 1.o y $ 200 al 2.
1,200 metros

PREPARADOR	DUEÑO		NOMBRES	PESO	EDAD	SANGRE	PADRE	MADRE	TRAJE DE
C. Pinon	H. Fleureau	1	Viana	60	6	F	L'Aiglon	Silesia	Lacre y oro en
G. de la Cerda	Esmeralda	2	Luminosa	57	5	F	Altanero	Liane	Esmeralda, G. rubí
R. Cárdenas	Columbia	3	Assaye	57	4	F	Barsac	Lamballe	Rosado, M. y G. bl
F. Villa	Vizcaya	4	Costanera	55	7	23|32	Constant	Meva	Azul, G. solferino
Propietario	F. Villa	5	Quelén	55	6	F	Siberien	Ravenne	Amar., M. amar. G.
R. Ramirez	R. Riofrío	6	Bruno	55	7	1|2	Alanés	Chilena	Turquesa, M. y G.
Av. Muñoz	Setiembre	7	Lochinwar	55	7	F	Alanés	Myosotis	Solferino, M. y G.
C. Ruz	El Amigo	8	Heródoto	54	4	F	Scotland's P.	Azotea	Rosada, al. azules
P. Polanco	E. Anguita	9	Activo	54	4	3|4	El Tango	Cacarela	Blanco, alam. oro,
I. Espinosa	Sancho	10	Pinganilla	53	4	F	Pibe	Phryné	Morado, lunares
R. Amaro	J. A. Soto B.	11	Urbs	53	5	F	Olascoaga	Peregrina	Amarilla, M. blancas
Cay. Pérez	M. Troncoso	12	Berbi	52	4	3|4	Oidor	La Prenda	Azul, M. lacres, G.
C. Ruz	O. Undurraga	13	Popelina	52	4	31|32	Leonardo	Marujita	Azul y blanco en
C. Ruz	I. Bergonzo	14	Glaneuse	45	3	F	Burlesco	Silene	Lila, M. lilas, bras

SEGUNDA CARRERA A LAS 9.30 A. M.— Premio PAMPA. — Omnium Handicap. — Inscripción: $ 20. — Premios: $ 1,500 al 1.o
Distancia: 900 metros

PREPARADOR	DUEÑO		NOMBRES	PESO	EDAD	SANGRE	PADRE	MADRE	TRAJE DE
R. Amaro	R. Urgelles	1	Resplandor	62	7	1|2	D. Pedro III	Chilena	Solferino cruz blanca
F. Villa	Vizcaya	2	Costanera	61	7	23|32	Constant	Meva	Azul obscuro, G.
E. 2.o Soto	Alcázar	3	Zurbarán	52	4	27|128	Alcázar	Tiara	Acero, alam. lac. M.
Propietario	G. de la Cerda	4	Pispirita	51	4	F	Siberien	Progresión	Rosa seca, lunares
J. Arluciaga	R. Barros	5	Centolla	51	6	F	Jou Jou	Miss Chile	Lacre y negro por
M. Vivallos	M. Saavedra	6	Colonia	51	6	F	Jou Jou	Alhucema	Oro
E. Olivares	Sportsman	7	Pepa de Oro	50	3	7|8	Rodilard	Marta	Café ad. oro, G.
U. Duque	Urbión	8	Riodina	50	5	F	M. Flower	Almira	Salmón, M. y G. verde
O. Mauret	M. Henríquez	9	Catilina	49	6	F	Constant	Dapper	Concho de v. y oro
O. Fuenzalida	U. Verdugo	10	Telilla	48	4	3|4	Turín	Inesita	Verde, estrella blanca
A. Zúñiga	S. Ahues	11	Cherry W.	48	4	F	Barsac	Scented D.	Blanco y cel. en rue.
W. Fariña	J. H. López	12	Picacero	48	5	1|2	Siberien	Sin anteced.	Blanca, G. lacre
C. Ruz	J. Flores	13	Cilina	46	4	F	Oviedo	Chismera	Celeste y bl. en rue.
S. González	V. M. Herrera	14	Yáquil	45	5	15|16	Lord Bobs	Hebe II	Acero, brazaletes
J. Rojas	Indígena	15	Longo	45	5	15|16	Leonardo	Josiana	Morada, G. oro
D. Yáñez	Good Hope	16	Tontonelli	43	5	F	Siberien	Rib Rat	Blanco, cue. y p.
J. Rojas	Rancagua	17	Stolen Kiss	40	4	F	Barsac	Harina Tost.	Verde, pres. y ad.
R. Corbalán	S. Guerra	18	Nun	40	6	3|4	Viraró	Pavía	Rosada, c. y p.

TERCERA CARRERA A LAS 10 A. M. — Premio PARRAL. — Handi cap. — Para hacks. — Inscripción: $ 20. — Premios: $ 1 $ 100 al 2.o — Distancia: 1,400 me tros

PREPARADOR	DUEÑO		NOMBRES	PESO	EDAD	SANGRE	PADRE	MADRE	TRAJE DE
O. Mauret	M. Henríquez	1	Carboncillo	62	4	1|2	Ogro	Chilena	Concho de v. y oro
F. Peralta	Porvenir	2	Zunir	60	4	1|2	Flood	Chilena	Oro, G. azulino
Propietario	D. López	3	Macacho	57	7	7|8	Pick me up	Troika	Lacre, M. bl. bra
O. Mauret	L'Aiglon	4	Lacombe	53	5	F	L'Aiglon	Silesia	Amarilla, G. chocolate
R. Ramirez	R. Riofrío	5	Hébridas	49	3	F	Melbourne	Cybelle	Turquesa
J. Rojas	A. B. C.	6	Angina	49	E	1|8	Almendro	Chilena	Colorada, M. negras
F. Peralta	Violeta	7	Cabecilla	48	4	F	Viraró	Echantée	Violeta, G. blanca
J. Rojas	E. Cifuentes	8	Gregorita	47	6	1|2	Vite	Chilena	Oro, cruz negra, G.
S. Rojas	D. Palacios	9	Dorina	44	6	15|16	St. Orodoux	Encina Real	Granate, braz. oro
S. Silva	A. Grilli	10	Facsímil	44	6	F	St. Orodoux	Orbent	Verde cruz lacre
A. Quintanilla	N. Herrera	11	El Guindito	44	5	3|4	Crescendo	Liberty	Lila, G. cardenal
E. Olivares	Rancagua	12	Slavo	43	4	3|4	Le Roy d'Is	Slava	Verde, p. y a. pl.
A. Huerta	Constancia	13	Gran Señora	42	5	15|16	Constant	La Tal p. C.	Azul, al. oro, M.
G. de la Cerda	Pasatiempo	14	Campanillazo	41	4	1|2	Miserable	Chilena	Blanco, lun. azules
Vásquez	Progreso	15	Asiático	40	5	1|2	St. Andrew	Sin anteced.	Gris perla, G. verde
E. Muñoz	St. Jean	16	Gandiosa	40	5	1|2	Rob Cherry	Chilena	Crema y verde lis
L. A. Ramírez	R. Gómez	17	Chulinga	40	E	7|8	P. Florizel	Chula	Morada, M. café
U. Madariaga	I. Téllez	18	Santa Marta	40	5	F	Sir Samuel	Repentance	Granate listada, G.
Propietario	M. Avila	19	Alicahue	40	4	1|2	Diablo	Chilena	Azul cruz crema

CUARTA CARRERA A LAS 10.30 A. M. — Premio POLPAICO. —Omnium Handicap.— Inscripción: $ 25.—Premios: $ 2,000 al 1.o 2.o — Distancia: 1,500 metros

PREPARADOR	DUEÑO		NOMBRES	PESO	EDAD	SANGRE	PADRE	MADRE	TRAJE DE
M. Collao	S. Muñoz	1	Don Floro	61	7	7|8	L'Aiglon	Florina	Azul marino, lun.
Propietario	L. Araya	2	Pérfido	61	7	1|2	Le Rappel	Sin anteced.	Lacre, M. moradas
E. Cuevas	L. F. Yáñez	3	Lady Kendal	59	6	F	Viraró	Mad. Comfrey	Morada, alam. oro
I. Navarro	J. Donoso	4	La Valliére	53	5	F	Fío	Lotería II	Amarilla, M. ran.
M. Reyes	Silver	5	Silver	52	6	F	Viraró	Silver Glass	Oro, G. negra
E. Molina	El Milagro	6	Guillotina	52	5	F	Jack's Green	Kosima	Salmón, lunares
C. A. Gómez	Esmeralda	7	Zólika	51	5	F	Altanero II	Zólika	Esmeralda, G. rubí
V. Herrera	L. A. Gauthier	8	Hidalga	51	3	F	Brasil II	Calcutta	Blanca, M. canaria
Propietario	J. Donati	9	Chichí	51	6	7|8	L'Aiglon	Lata	Rosado y negro en
José Celpa	A. Celis	10	Timbalero	50	4	7|8	Trefle	Francillón	Negra y verde en
O. Fuenzalida	H. Cortés	11	Kipsol	50	5	1|2	Sir Samuel	Chilena	Azul, M. azules, G.
C. Ruz	J. Flores	12	Hollín	49	4	7|8	Jack's Green	Alarma	Celeste y blanco en
F. Peralta	M. Rojas S.	13	Novicia	49	5	3|4	Edecán	Calumniadora	Morada, M. verdes
C. Morris	C. Morris	14	Agosto	48	4	1|2	Siberien	Sin anteced.	Celeste, braz y G.
I. Espinosa	I. Espinosa	15	Papamoscas	48	3	F	Pirapó	Semifusa	Verde, braz. y G.
S. González	El Bosque	16	Oliveto	47	5	3|4	Rolando	Holanda	Negro, faja verde
D. Galaz	E. Petit	17	M. Cantor	45	5	F	Duc d'Albe	La Dorada	Naranja, G. azul
Propietario	J. E. Muñoz	18	Ferrocarrilero	44	4	F	Edward Low	Superiora	Oro y gran. en ru.
C. A. Gómez	F. Falcón	19	Himalaya	40	4	F	Eclair II	Villa	Bl., az. y lac., M.
R. Ramírez	Imposible	20	Fosco	40	4	F	Edward Low	Bombonniére	Amar. y neg. list.

QUINTA CARRERA A LAS 11 A. M. — Premio PALQUI. — Omnium Handicap. — Inscripción: $ 20.— Premios: $ 1,500 al 1.o 2.o—Distancia: 900 metros

PREPARADOR	DUEÑO		NOMBRES	PESO	EDAD	SANGRE	PADRE	MADRE	TRAJE DE
J. Arluciaga	L. A. Lois	1	Girl	58	5	1|2	Altanero	Sin anteced.	Neg. cel. y neg. en
V. Herrera	L. A. Gauthier	2	Sergio	55	5	1|2	Le Roy d'Is	Chilena	Blanca, M. canaria
O. Mauret	M. Henríquez	3	Cambio	55	5	1|2	Ogro	Chilena	Concho de v., y oro
P. Polanco	E. Anguita	4	Activo	54	4	3|4	El Tango	Cacarela	Blanca, lunares oro
J. Vásquez	Pitico	5	Pechén	54	6	F	G Yamagata	Chilena	Lacre, M. lac., y
P. Rojas	D. Hernández	6	Pajarita	53	6	F	Pirapó	Safo	Ver. c. can., v. p.
D. Sandoval	R. Zúñiga	7	Sacarina	53	6	1|2	Sir Samuel	Chilena	Oro, G. café
G. de la Cerda	Esmeralda	8	Luminosa	52	4	F	Altanero	Liane	Esmeralda, G. rubí
Propietario	C. A. Gómez	9	Cara de Masa	51	3	1|2	Filipo	Chilena	Verde, M. blancas
P. P. Cancino	C. Cosmelli	10	Tancredo	51	6	F	Jou Jou	Ladera	Morada, c. g. lac.
M. Vivallos	Yelcho	11	Rubia	50	4	F	London	Rodhesia	Cobre
P. Polanco	Cruz Blanca	12	Simplice	49	6	F	Black Prince	Simonetta	Verde es., bl., M.
F. Villa	Martínez	13	Finlandia	49	6	F	Marte II	Hosanna	Oro, M. plata, G.
O. Fuenzalida	U. Verdugo	14	Pink Lady	43	5	F	Lancaster	Palustre	Verde est. rosada
C. Pinon	E. Fleureau	15	Saddie	47	3	F	Barsac	Tennis Ball	Lacre y oro en
M. Vargas	M. Varas	16	Espora	45	4	F	Orán	M. Papoose	Granate cruz amar.

SEXTA CARRERA A LAS 11,30 A. M. — Premio PALMILLA. —Omni um Handicap. — Inscripción: $ 25.—Premios: $ 2,000 al 1.o 2.o — Distancia: 1,500 metros

PREPARADOR	DUEÑO		NOMBRES	PESO	EDAD	SANGRE	PADRE	MADRE	TRAJE DE
J. B. Ramírez	J. B. Ramírez	1	Rasputín	58	4	7|8	Rob Roy	Clepia	Azul, cuello, puños
P. Polanco	Chacabuco	2	Fideline	53	5	F	Fío	Fate II	Colorado, M. azules
L. Navarro	J. Donoso	3	Dodge	53	4	7|8	Fío	Alma	Amarilla, M. granate
J. Vásquez	Ossyris	4	Boa	51	5	F	A'anés	Brújula	Solferino, G. oro
Cárdenas	Columbia	5	Chateau Gonthier	50	5	F	Burgomaster	Ostelle	Rosada, M. y G.
C. A. Gómez	C. A. Gómez	6	Edimboro	50	4	F	Harrington L.	Admiration	Verde, M. blancas
J. Arluciaga	L. A. Lois	7	Fusil	47	5	F	Etolo	Teresa	Negro, M. cel. y
D. Galaz	E. Petit	8	Deshabillé	47	5	F	Duc d'Albe	Chaalna	Naranja, G. azul
E. Emeres	R. Riofrío	9	Dover	46	5	F	Pioneer	La Gringa	Turquesa
C. Ruz	San Crispín	10	Eylau	45	5	F	Pearl River	Berezina	Negro y amar. list.
P. Marchesini	Partenope	11	Pacato	44	6	F	Pirapó	Avelina	Verde, M. verdes

SEPTIMA CARRERA A LAS 12 M.— Premio PANIMAVIDA. — Omnium Handicap. — Inscripción: $ 20. —Premios: $ 1,500 al 1.o 2.o—Distancia: 900 metros

PREPARADOR	DUEÑO		NOMBRES	PESO	EDAD	SANGRE	PADRE	MADRE	TRAJE DE
J. Vásquez	A. Undurraga	1	Florina	59	4	7|8	L'Aiglon	Florida	Negra, M. blancas
E. Molina	S. Agliatti	2	Pegote	57	4	F	Pirapó	Shylass	Blanco, lun. lacres
F. Peralta	Violeta	3	Alejo II	53	4	F	St. Wolf	Abeja II	Violeta, G. blanca
D. Sandoval	G. Guerra	4	Quepe	52	5	F	L. Atkinson	Frondeuse	Amarillo, cruz y G.
R. Ramírez	E. Caballería	5	Burloncillo	50	5	1|8	Scarrón	Chilena	Celeste y colorado
J. Arluciaga	L. A. Lois	6	Cara Carmen	50	4	F	Charming	Cerise	Neg., M. neg. y cel.
C. Ruz	C. Ruz	7	Octubre	48	4	F	Rampart	Cesira	Rosada, M. amarillas
C. Pérez	P. Ruiz C.	8	Entente	46	6	F	Siberien	Calcutta	Lacre, M. azules, G.
O. Fuenzalida	Cunulpa	9	Saltarella	45	4	F	Trefle	Escalerilla	Blanca, M. rosadas
P. Marchesini	Partenope	10	Pacato	44	6	F	Pirapó	Avelina	Verde, M. verdes
L. A. Benítez	L. Portales	11	Altair	44	4	F	Pearl River	Asteria	Chocolate, braz. y G.

PRONOSTICOS DE ALGUNOS DIARIOS Y REVISTAS PARA LAS CARRERAS DE LA MAÑANA DE HOY

Diarios y Revistas	1.a carrera	2.a carrera	3.a carrera	4.a carrera	5.a carrera	6.a carrera
"La Nación"	Assaye Quelén Activo	Cilina Piolina Colonia	Macacho Carboncillo Hébridas	Zólika La Valliére Chichí	Cara de Masa Sacarina Sady	Dover Dodge Fideline
"La Epoca"	Costanera Activo Pinganilla	Telilla Longo Catilina	Macacho Hébridas Dorina	Zólika Chichí La Valliére	Pajarita Activo Luminosa	Fideline Dodge Ch. Gonthier
"El Derby"	Assaye Quelén Activo	Centolla Cilina Telilla	Carboncillo Macacho Asiático	Chichí La Valliére Kipsol	Pajarita Cambio Sergio	Dover Dodge Edimboro
El Pronóstico	Activo Pinganilla Luminosa	Telilla Colonia Tontonelli	Macacho Carboncillo Cabecilla	Chichí La Valliére Kipsol	Sacarina Cara de Masa Sady	Chat. Gonthier Boa Dodge
De Oro y Azul	Quelén Activo Pinganilla	Tontonelli Telilla Catalina	Macacho Angina Hébridas	La Valliére Zólika Chichí	Activo Pajarita Luminosa	Fideline Dodge Chat. Gonthier

¡ARADOS RUDSACK!
DE 2, 3 Y 4 PUNTAS
Especiales para cruzar.
Rastras
de DISCOS, RESORTES y CLAVOS, ofrecen listos para entrega inmediata.
OSCAR SPOERER y Cía.
BANDERA 24 -:- CASILLA 7560

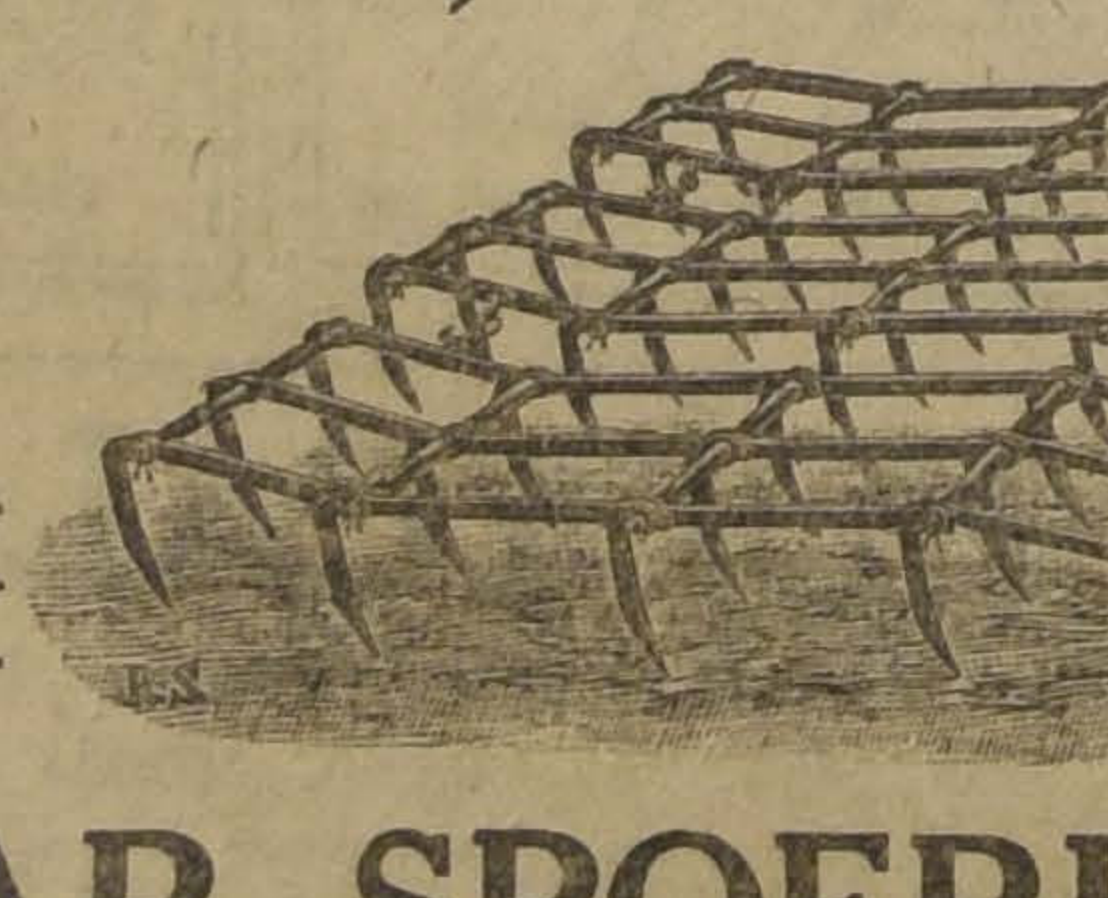

SEÑORA
Comprando en los Establecimientos que regalan una
ESTAMPILLA DE AHORRO
Por cada peso que emplee, gastará lo mismo, pero economizará el
CINCO POR CIENTO
O-24

ENEOL
Es un producto moderno y absolutamente para teñir el cabello y la barba.
No cura canas y sus fabricantes aseguran til recurir a otros preparados o cuales se pretende curar canas sin
Es higiénico, pues al mismo tiempo de el cabello y es, por consiguiente, portante en el detenimiento de la pelo.
Obra de manera prodigiosa e instantánea sible distinguir el pelo teñido con el ral.
Lo encuentran en venta donde Daube & mejores Boticas y en las Perfumerías doy, Loubat.

INDUSTRIAS Y COMERCIO

BOLSA DE COMERCIO

Movimiento

...n acciones se transaron lotes interés en Huanuni, fuera de ...rsos conformes que se detallan ...os boletines, y en bonos le correspondió a los Caja 8 o|o y 1|2 o|o las principales ventas.

El monto de lo operado en acciones ascendió a $ 424,778 efectivos y en bonos a $ 143,000 nominales.

OPERACIONES DE AYER

Unica rueda

00 Caja 8-2 a 89.
24 Gas P. H. a 47.
00 Caja 8-1|2 a 93 1|2.
00 Hip. 8-1 a 93 1|2.
00 Huanuni Nov. 3 a 50.
00 id. id. 17 a 50.
00 id. id. a 50 1|4.
00 id. id. a 50 1|2.
00 Puntas id. 3 a 34.
00 Caja 8-2 a 98.
100 Antof. Nov. 17 a 49 3|4.
2100 Huanuni id. a 51.
400 Máfil id. a 128.
17000 Caja 8-1|2 a 93 1|4.
100 Huanuni Nov. 3 a 51.
200 Antof. id. 17 a 50.
100 Huanuni id. a 50 3|4.
400 Puntas id. a 34 1|4.
9000 Caja 8-1 a 97 7|8.
400 Elqui Nov. 17 a 34.
500 Huanuni id. 3 a 50 3|4.
40 Banco Hipotecario a 580.

...ECIO DE COMPRADOR O VENDEDOR AL TERMINAR LAS RUEDAS

TITULOS	COMPRADOR Cantidad	COMPRADOR Precio	VENDEDOR Cantidad	VENDEDOR Precio
BONOS				
ja 8-1	....	....	10,000	87¾
ja 8-1|2	....	....	81,000	93⅝
ja 7-2	20,000	91	7,000	95
ja 7-1	10,000	89	7,000	90
potecario 8-1	....	....	20,000	93½
potecario 7-1	....	....	2,000	86½
BANCOS				
le	56	187½	....	....
pañol de Chile	5	148	55	150
cional	200	57	....	....
potecario Chile	....	....	20	580
MINERAS				
copilla, Noviembre 17	100	81½	....	....
loca, Noviembre 3	....	....	100	64½
oral, Noviembre 17	....	....	200	6½
tico	200	11	100	11½
uro	....	....	100	19
ta y Coronel	....	....	200	50
ta y Coronel, Noviembre 17	100	49¼	....	....
nta Rita, Noviembre 3	100	25½	....	....
áfil, Noviembre 17	....	....	100	127
sputada	100	23½	....	....
uanuni, Noviembre 17	400	51	500	51¼
uanuni, Noviembre 3	....	....	200	51
José Oruro (Serie A.) Nov. 3	....	....	500	6¼
ylloma, Noviembre 3	....	....	500	7
n Bartolo, Noviembre 17	....	....	200	22
acaltaya, Noviembre 17	100	19	1,000	20
eva Elqui, Noviembre 17	200	33¾	....	....
SALITRERAS				
tofagasta, Noviembre 17	400	50¼	100	50½
, Noviembre 17	....	....	100	78
stenia	200	29¾	....	....
GANADERAS				
ble y Rupanco	....	....	550	18½
INDUSTRIALES				
s de Santiago P. H.	50	47	....	....
nco, Noviembre 17	....	....	100	48½
pores	100	84	....	....
légrafo Comercial	....	....	100	58
dustrial	....	....	200	28½
CIERRE A LAS 5 P. M.				
s Puntas, Nov. 17, transacciones	....	35	....	....
anuni, Nov. 17 (transacción)	....	49½	....	....
áfil, Noviembre 17	....	125½	....	....
eva Elqui, Nov. 17, transac.	....	33	....	....
nta Rita, Noviembre 17	....	....	....	26½
sputada, Nov. 17, transacciones	....	25	....	....
tofagasta, Noviembre 17	....	51¼	....	....
tróleos	....	....	....	0.60

OPERACIONES EN VALPARAISO

Unica rueda

00 Hip. Valp. 8-1, 90.
00 Huanuni, Nov. 17, 50 1|2.
00 Huanuni, Nov. 17, 50.
00 Huanuni, Nov. 3, 50.
00 Antofagasta, Nov. 3, 19 1|2.
00 Huanuni, Nov. 17, 51.
00 Antofagasta, Nov., 17, 50.
00 Huanuni, Nov. 3, 50 1|4.
00 Penco, Nov. 3, 49.
00 Huanuni, Nov. 3, 50 1|2.
00 Antofagasta, Nov. 3, 49 1|2.
2100 Huanuni, Nov. 17, 51.
100 Viñas, Nov. 3, 37 1|4.
300 Huanuni, Nov. 17, 50 3|4.

CAMBIO

Vendedor a 34.80 y comprador a 34.60.

ORO

Vendedor a 158.50 y comprador a 157.50.

LIBRAS POR ORO

Vendedor a 13.40 y comprador a 13.30.

LA SEMANA BURSATIL

...geramente superior en acciones una disminución de más de 570 pesos en bonos, fué el total de transado durante la semana en ...sta comparado con el monto de anterior.

...ubo variedad de operaciones en mayoría sobre papeles de poco ...or, obteniendo, como la generali... de las veces, el mayor número adjudicaciones los títulos mine... y salitreros.

...l Jueves 20 fué día de liquida...n de "mala" y ésta se efectuó, ...no todas, sin contratiempos, con...uando los negocios su curso or...ario.

...os títulos de sociedad, según po... observarse en el párrafo publi...o más adelante, sufrieron baja mayor parte de ellos siendo muy ...os los que obtuvieron alza; pero ...os bonos no se produjo ninguna ...dencia definida, pues, el número ...os que subieron fué igual al de que bajaron.

...ULOS TRANSADOS DURANTE LA SEMANA

...ancos: Chile, Español de Chile, ...otecario de Chile, Industria y Comercio, Italiano y Nacional. ...ineras: Anglo Chilena de Colla...si, Araca, Arauco, Caylloma, Col...ri, Chacaltaya, Disputada, Gatico, ...uanuni, Lebu, Lota y Coronel, Lla...gua, Máfil; Nueva Elqui; San ...tolo, San José de Oruro, Santa ...a, Tocopilla, Totoral, Tres Pun... y Yaco. ...alitreras: Antofagasta, Dones, ...cia, La Perla, Lastenia y Nueva ...tilla. ...ricolas y Ganaderas: Llesque... y Cordillera ed Río Blanco y ...rra del Fuego. ...ndustriales: Gas de Santiago, Na...nal de Cervezas y Viña del Mar. ...guros: La Germania. ...versas: Club de Viña. ...onos: Caja 6-1, 7-2, 8-1|2 y 8-1. ...otecario 7-1, 7-2 y 8-1. Munici...dad de Diciembre 8.

VALOR DE LO OPERADO EN ACCIONES

Lunes	$ 1.126.350.00
Martes	503.318.00
Miércoles	719.939.00
Jueves	319.741.50
Viernes	935.042.75
Sábado	424.778.00
Total efectivo	$ 4.028.169.25

VALOR DE LO OPERADO EN BONOS

Lunes	$ 133.000
Martes	256.000
Miércoles	556.100
Jueves	151.100
Viernes	197.400
Sábado	143.000
Total nominal	$ 1.436.600

FLUCTUACIONES

SUBIERON

Bonos

Caja 6-1, de 85 1|2 a 88.
Caja 8-2, de 97 3|4 a 98.
Hipotecario 8-1, de 93 1|8 a 93 1|2
Hipotecario de Valparaíso, 8, de 89 a 90.

BANCOS

Industria, de 14 1|2 a 15.

Mineras

Coronel, de 6 a 6 1|2.
Disputada, de 23 1|2 a 25.
Gatico, de 10 1|2 a 11.
Huanuni, de 40 1|2 a 49 1|2.
Llallagua, de 260 a 263.
Nueva Elqui, de 31 a 33.
San Bartolo, de 19 3|4 a 21 1|2.
San José de Oruro (Serie A), de 5 3|4 a 6 1|4.
Tres Puntas, de 33 1|2 a 35.
Tocopilla, de 78 a 81 1|2.

Agrícolas y ganaderas

Tierra del Fuego, de 80 a 82 3|4.

Industriales

Gas de Valparaíso, de 96 a 98.

Diversas

Sporting Club, de 11.100 a 11.900.

Petrolíferas

Caupolicán y Colocolo, de 4 3|4 a .5

Establecido 1872

ZIMMERMANN & FORSHAY

Miembros de la Bolsa de Nueva York

170 BROADWAY — NEW YORK

Billetes de Cambio extranjeros, Traspasiciones por Cable, y Cartas de Crédito emitidas sobre todas las partes del mundo.

PARA COMPRADORES DE MERCANCIAS EXTRANJERAS

Debido a los tipos de cambio prevalecientes tan bajos es prudente considerar la protección del precio de costo de sus compras en el extranjero, ya sea en LIBRAS ESTERLINAS, FRANCOS, LIRAS, FLORIN HOLLANDES, MARCOS o PESETAS y al mismo tiempo recibir interés sobre sus Billetes de Cambio, hasta la fecha de recogida.

DEPOSITOS—CUENTAS

Se concede interés sobre saldos (E. U. $), sujetos a retirarlos por cheques.

Escríbanos o visítenos personalmente

DEPARTAMENTO EXTRANJERO—PRIMER PISO

CAMBIOS BANCARIOS DE AYER

PLAZAS	CHILE 90 d|v.	CHILE Vista	ESPAÑOL 90 d|v.	ESPAÑOL Vista	ANGLO S. A. 90 d|v.	ANGLO S. A. Vista	NAC. CITY 90 d|v.	NAC. CITY Vista	GERMANIC 90 d|v.	GERMANIC Vista	LOND. y RIO 90 d|v.	LOND. y RIO Vista
Londres	34.90	35.40	34.90	35.40	34.90	35.40	34.80	35.50	34.90	35.50	34.90	35.40
París	0.64½	0.65½	0.65	0.65¾	0.65	0.65½	——	0.656	——	——	0.65	0.65¾
Hamburgo	0.057	0.058	——	0.058	——	0.059	——	0.056	——	0.056	——	0.059
Nueva York	——	8.99½	——	9.02½	——	9.00½	——	——	——	9.01	8.88	8.98
España	1.17½	1.19½	1.16½	1.18½	——	1.20½	——	1.21	——	1.21	——	1.20
Italia	0.35	0.35½	——	0.35¾	——	0.35½	——	0.357	——	0.36	——	0.35¼
R. Argentina	——	2.88¾	——	2.88¾	——	2.91¼	——	2.88	——	2.92	——	2.90½
Amberes	——	——	——	0.64½	——	0.64¾	——	0.649	——	——	——	0.64½
Suiza	——	——	——	1.67½	——	1.68	——	1.658	——	1.69	——	1.66
Holanda	——	——	——	——	——	3.09¾	——	3.08	——	3.08	——	——
Suecia	——	——	——	——	——	2.10¾	——	——	——	2.10	——	——
Viena	——	——	——	——	——	——	——	——	——	0.01	——	——

CAMBIO BANCARIO: $ 34.90. — COMERCIAL: $ 34.60

1 dólar $ 8.99 1|2; 1 franco $ 0.64 1|2; 1 marco $ 0.057; 1 peseta $ 1.17 1|2; 1 lira $ 0.35; 1 nac. arg. $ 2.88 3|4.

PREMIO DEL ORO: 157.50 o|o

BAJARON

Bonos

Caja 7-1, de 90 3|4 a 89.
Caja 7-2, de 93 1|2 a 91.
Caja 8-1|2, de 93 1|2 a 93 1|8.
Hipotecario 7-1, de 87 1|2 a 86 1|2.

Bancos

Chile, de 189 1|2 a 187 1|2.
Español de Chile, de 151 a 150.
Italiano (serie A), de 83 a 80.
Italiano (serie B), de 47 a 46 1|2.
Nacional, de 58 1|2 a 57 1|2.

Mineras

Araca, de 39 1|4 a 39.
Arauco, de 2 3|4 a 2.60.
Caylloma, de 7 1|4 a 6 3|4.
Colquiri, de 2 1|2 a 2.
Chacaltaya, de 20 1|2 a 19 3|4.
Lota y Coronel, de 50 1|2 a 50.
Lebu, de 93 a 91.
Máfil, de 133 1|2 a 125 1|2.
Oploca, de 65 a 64 1|2.
Oruro, de 19 3|4 a 64 1|3.
Santa Rita, de 28 a 26 1|2.
Vacas, de 6 a 5 3|4.
Yaco, de 8 a 4 1|2.

Salitreras

Antofagasta, de 53 a 51 1|2.
Boqueta, de 5 a 4 7|8.
Dones, de 19 a 18 3|4.
Galicia, de 32 a 31 1|4.
Lastenia, de 30 1|2 a 29 3|4.
Peñón, de 20 1|4 a 20.
Nueva Castilla, de 18 a 16.

Agrícolas y Ganaderas

Laguna Blanca, de 81 a 74.
Ñuble y Rupanco, de 22 a 18 1|2.

Industriales

Malvoa, de 18 3|4 a 18 1|2.
Vapores, de 89 a 88.
Viña del Mar, de 38 a 37 1|4.

EL ORO DE 18 D DURANTE LA SEMANA

Lunes: 1.a rueda, vendedor, 152.50 y comprador, 152.
2.a rueda, vendedor, 152.60 y comprador, 152.
Martes: 1.a rueda, vendedor, 152 y comprador, 151.50.
2.a rueda, vendedor, 151.50 y comprador, 151.
Miércoles: 1.a rueda, vendedor, 164.50 y comprador, 154.
2.a rueda, vendedor, 154 y comprador, 153.50.
Jueves: 1.a rueda, vendedor, 153.50 y comprador, 153.
2.a rueda, vendedor, 159 y comprador, 158.50.
Viernes: 1.a rueda, vendedor, 160 y comprador, 159.50.
2.a rueda, vendedor, 158.50 y comprador, 158.
Sábado: 1.a rueda, vendedor, 158.50 y comprador, 157.50.

LIBRAS POR ORO DURANTE LA SEMANA

Lunes: 1.a rueda, vendedor, 13.30 y comprador, 13.10.
2.a rueda, vendedor, 13.30 y comprador, 13.10.
Martes: 1.a rueda, vendedor, 13.30 y comprador, 13.10.
2.a rueda, vendedor, 13.30 y comprador, 13.10.
Miércoles: 1.a rueda, vendedor 13.30 y comprador, 13.10.
2.a rueda, vendedor, 13.40 y comprador, 13.20.
Jueves: 1.a rueda, vendedor, 13.40 y comprador, 13.20.
2.a rueda, vendedor, 13.40 y comprador, 13.20.
Viernes: 1.a rueda, vendedor, 13.40 y comprador, 13.20.
2.a rueda, vendedor, 13.40 y comprador, 13.30.
Sábado: 1.a rueda, vendedor, 13.40 y comprador, 13.30.

EL ESTAÑO EN LA SEMANA

Lunes: £ 157.10.0 al contado y £ 159.15.0 a plazo.
Martes: £ 157.5.0 al contado y £ 159.10.0 a plazo.
Miércoles: £ 156.15.0 al contado y £ 159.0.0 a plazo.
Jueves: £ 157.5.0 al contado y £ 159.12.6 a plazo.
Viernes: £ 158.5.0 al contado y £ 160.10.0 a plazo.

El Viernes de la semana anterior cerró a £ 155.5.0 al contado y a £ 157.12.6 a plazo; y el de la presente a los precios ya indicados. En consecuencia, subió £ 3.0.0 al contado y £ 2.17.6 a plazo.

EL COBRE STANDAR EN LA SEMANA

Lunes: £ 66.7.6 al contado y a £ 67.12.6 a plazo.
Martes: £ 65.15.0 al contado y a £ 67.0.0 a plazo.
Miércoles: £ 66.2.6 al contado y a £ 67.5.0 a plazo.
Jueves: £ 66.5.0 al contado y a £ 67.10.0 a plazo.
Viernes: £ 66.0.0 al contado y a £ 67.12.6 a plazo.

El Viernes de la semana anterior cerró a £ 67.12.6 al contado y a £ 68.15.0 a plazo, y el de la presente a los precios ya indicados. En consecuencia, bajó £1.12.6 al contado y a plazo.

LA PLATA DURANTE LA SEMANA

Martes: 40 58 d.
Miércoles: 39 7|8 d.
Jueves: 40 7|8 d.
Viernes: 40 7|8 d.

Estos precios se entienden por onza troy.

AGENTE VIAJERO

europeo realiza un lindo y original surtido quitasoles y plaquées antes regresar Europa. Verlos de 2 a 5 de la tarde.

DOCE DE FEBRERO 63

O-24

Leñas

Vendo mil cargas de primera, dos mil de segunda y diez mil sacos, todas las leñas son de peumo, quillay y litre.

Alfredo Lacourt O.

HACIENDA "CAREN"

San Francisco de Mostazal

O-23

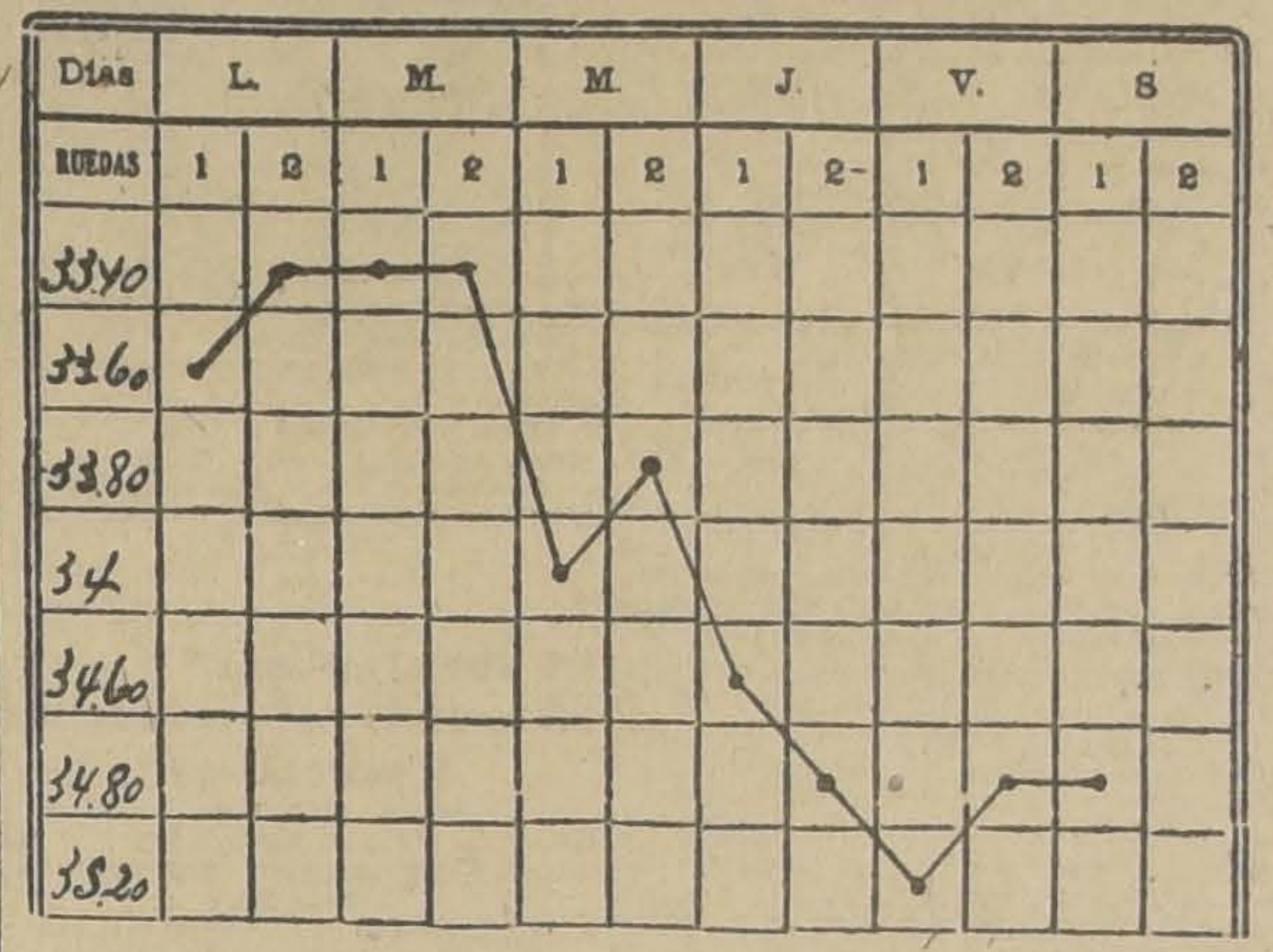

GRAFICO DEL CAMBIO INTER NACIONAL CORRESPONDIENTE AL MOVIMIENTO HABIDO DESDE EL 17 AL 22 DE OCTUBRE DE 1921.

ACCIONES Y BONOS

ULTIMAS COTIZACIONES

	Pagados	Precios	
BANCOS			
Chile	$ 100	187 1|2	c.
Chile y Arg.	$ 50	68	n.
Concepción	$ 50	89	n.
Curicó	$ 100	128	n.
Edwards	$ 100	100	n.
Español de Chile	$ 100	150	v.
Francés de Chile	$ 50	46	v.
Garantizador	$ 50	10	tr.
Hip. de Chile	$ 100	580	tr.
Hipot. y de Créd.	$ 50	39	n.
Hipot. de Valp.	$ 100	130	n.
Industria y C.	$ 20	15	c.
Italiano, serie A	$ 100	46 1|2	tr.
Italiano, Serie B	$ 100	80	tr.
Nacional	$ 50	57 1|2	tr.
Talca	$ 100	137	n.
MINERAS			
Araca	£ 10	39	tr.
Arauco	$ 10	2.60	tr.
Caylloma	sh 10	6 3|4	v.
Colquiri	$ 5	2	tr.
Coronel	$ 20	6 1|2	c.
Chacaltaya	$ 12	19 3|4	tr.
Chañarcillo	£ 1	10	tr.
Choicas	....	8	n.
Disputada	$ 25	25	tr.
Disputada	$ 25	24	tr.
Fortuna Colquiri	—	8	n.
Gatico	£ 1	11	c.
Guanaco		13	tr.
Huanillos	—	10 3|4	n.
Huanuni	£ 1	49 1|2	tr.
Lebu	$ 50	91	c.
Llallagua	£ 1	263	c.
Lota y Co. (oro)	$ 20	50	v.
Máfil	$ 50	125 1|2	c.
Monte Blanco	£ 4	8 1|4	c.
Nueva Elqui	£ 10	33	tr.
Oploca	£ 1	64 1|2	v.
Oruro	$ 20	19	v.
Parga	$ 20	21	tr.
Pintados	—	2	c.
Poderosa	—	15	n.
San Bartolo	$ 20	21 1|2	v.
S. José O. Ser. A	—	6 1|4	v.
S. José O. Ser. B	—	5	tr.
Santa Rita	$ 50	26 1|2	v.
Schwager	£ 1	70	tr.
Taltal	$ 10	18	tr.
Tocopilla	£ 1	81 1|2	c.
Totoral	£ 10	6 1|2	v.
Tres Puntas	$ 5	25	ti.
Vacas	$ 5	5 3|4	tr.
Yaco	—	4 1|2	tr.
SALITRERAS			
Agua Santa	£ 10	112	n.
Agua Verde	...	21	n.
Alianza de T.	$ 20	1	tr.
Antofagasta	$ 50	51 1|4	c.
Barcelona	$ 10	7	v.
Boqueta	£ 1	4 7|8	tr.
Cerrillos Antof.		3	n.
Chilena	£ 1	18	v.
Dones	£ 1	18 3|4	tr.
Flor del Desierto	—.	50	n.
Galicia	£ 1	31 1|4	tr.
La Unión	$ 20	12	c.
Lastenia	—	29 3|4	c.
Loa	£ 1	78	v.
Nueva Castilla	$ 20	16	tr.
Peñón	£ 1	20	tr.
Perfetti	£ 1	11 3|4	tr.
Perseverancia	$ 20	10	n.
Tocopilla	...	762	tr.
Unión de Taltal	...	0.20	n.
AGRICOLAS Y GANADERAS			
Aysen	£ 1	22	tr.
Gente Grande	£ 1	37	v.
Laguna Blanca	£ 1	74	tr.
Ñuble y Rupanco	$ 20	18 1|2	v.
Río Cisnes	£ 1	26	n.
Tierra del Fuego	£ 1	82 3|4	c.
Vallenar	$ 20	45	n.
SEGUROS			
Alemana	$ 175	305	n.
Alianza Ch.	$ 25	64	n.
América	$ 25	95	n.
Americana	$ 150	250	n.
Araucania	$ 25	45	n.
Anglo Ch.	$ 25	74	n.
Comercial	$ 125	205	n.
Central	$ 25	70	n.
Chilena C.	$ 25	70	tr.
Cóndor	$ 20	12	tr.
Esmeralda	...	17	n.
Española	$ 100	270	n.
Estrella	$ 10	19	c.
Francesa	$ 25	185	n.
Franco Chilena	$ 25	30	n.
Internacional	$ 25	75	n.
Italia	$ 100	400	n.
Iberia	$ 62.50	130	n.
Germania	$ 25	40	tr.
Mapocho	$ 50	150	n.
Mundial	$ 100	105	n.
Nacional	$ 500	650	c.
Nueva España	$ 125	220	n.
Previsora	$ 50	45	n.
Protectora	$ 25	205	n.
Porteña	$ 10	5	n.
Providencia	$ 20	17	n.
República	$ 50		
Salvadora	$ 33		
Santiago	$ 200	388	n.
Unión Ch.	$ 375	600	c.
Unión Nac.	$ 60	70	n.
Valparaíso	$ 12.50	7	n.
INDUSTRIALES			
Austral de M.	£ 1	0.85	c.
Buq. y Maderas	$ 50	40	n.
Catres	$ 100	90	tr.
Cemento Melón	£ 1	29	v.
Cervecerías U.	$ 20	34	tr.
Clavos y P. de A.	$ 100		
Ch. de Fósforos	$ 100	125	v.
Chiclayo	—	36	n.
Diques	$ 100	125	n.
Electricidad Ind.	$ 50	94	v.
Envases y E.	$ 10	9 1|2	tr.
Gas Concepción	—	35	tr.
Gas Santiago	$ 50	47	tr.
Gas Valparaíso	$ 50	98	tr.
Imprenta	$ 100	81	tr.
Industrial	$ 20	28	v.
Laboratorio Ch.	$ 25	70	c.
Maestranza y G.	£ 2	13	n.
Manuf. Tejidos	$ 100	71	n.
Molin. El Globo	$ 100	73	n.
Laboratorio Ch.	$ 25	70	tr.
Malvoa	$ 20	18 1|2	v.
Nac. Cervezas	$ 25	18	tr.
Nac. Fuerza Eléc.	$ 20		
Pan y Galletas	—	22 3|4	n.
Perfumería	—	24	n.
Ref. Penco, oro	$ 13.33	48 1|2	v.
Fef. de Viña	£ 1	37 1|4	tr.
Tabacos	$ 20	83 1|2	tr.
Tejidos Santiago	$ 100	450	n.
Vidrios	$ 100	79	tr.
Volcán	$ 50	54	n.
SOCIEDADES VARIAS			
Bolsa Comercio	$ 50,000	135,000	tr.
Bolsa Corredores de Valparaíso	$ 5,000	160,000	n.
Club Hípico	$ 500	7,400	tr.
Club. de Viña	$ 500	500	tr.
Feria Izquierdo	$ 100	125	tr
Hipódrom. Chile	$ 1,000	950	n.
Mer. La Vega	$ 100	100	n.
Nac. Vapores	—	10	tr.
Parq Centenario	....	7	n.
Pompas F. La Central	$ 100		
Salinas P. Lobos	....	119	n.
San Bernardo	$ 100	138	tr.
San Martín	...	0.30	tr.
Sporting Club	—	11,900	tr.
Tattersall	$ 100	90	c.
Telégrafo C.	$ 25	52	c.
Transp. Unidos	$ 50	33	c.
Vapores	$ 25	88	v.
PETROLIFERAS			
Caupolicán y C.	—	5	c.
Nacional	$ 2	0.60	v.
BONOS			
Caja £-5 (31 Mar.-30 Set.)		86	n.
Caja 5-1 (31 Mar.-30 Set.)		....	
Caja 5-2 (31 Mar.-30 Set.)		....	
Caja 6-1 (30 Ab.-31 Set.)		83	tr.
Caja 6-2 (30 Ab.-31 Oc.)		88	n.
Caja 7-1 15 En.-15 Jul.)		89	c.
Caja 7-2 (15 En.-15 Jul.)		91	c.
Caja 8-1|2 (30 Ma.-30 Set.)		93 1|8	v.
Caja 8-1 (30 Ju.-31 Dic.)		97 3|4	tr.
Caja 8-2 (30 Ju.-31 Dic.)		98	c.
Garant. 6 (30 Jun.-31 Dic.)		63	n.
Garant. 7 (30 Jun.-31 Dic.)		70	n.
Garant. 8 (30 Ju.-31 Dic.)		74	v.
Hipotec. Chile 6-2 (31 Mar.-30 Set.)		80	v.
Hipotec. Chile 7-1 (31 Mar.-30 Set.)		86 1|2	v.
Hipotec. Chile 7-2 (31 Mar.-30 Set.)		90	v.
Hipotec. Chile 8-1 (31 Mar.-30 Set.)		93 1|2	tr.
30 Set.)		93 1|4	tr.
Hipotec. Chile 8-2 (31 Mar.-30 Set.)		96	tr.
30 Set.)		96	c.
Hipotecario Valparaíso 6-2 (30 Jun.-31 Dic.)		....	
Hipotecario Valparaíso 7-2 (30 Jun.-31 Dic.		83 1|2	n.
Hipotecario Valparaíso 8-2 (30 Jun.-31 Dic.)		90	tr.
Municipalidad, Febrero 8, (1.o Feb.-1.o Agosto)		....	
Municipalidad, Marzo 8, (31 Marzo-30 Setiembre)		92	n.
Municipalidad, Abril 8, (30 Abril-30 Octubre)		90	n.
Municipalidad, Junio 8, (30 Junio-31 Dic.)		90	v.

VALOR DE LA £ EN DOLARES

Los telegramas procedentes de Nueva York, recibidos ayer en los Bancos de esta ciudad, indican las siguientes cotizaciones en oro americano.

Anglo Sud Americano	$ 3.92 3|8
Alemán Transatlántico	$ 3.95
Londres y Río de la Plata	$ 3.95

GUIA

DE CORREDORES DE LA BOLSA DE COMERCIO

LUIS RAMIREZ SANZ
AUGUSTO OVALLE CASTILLO
Bandera 55.—Teléfono 2511.

BOLSA COMERCIAL de CHILE

Unica rueda

1800 Marta lib. Nov. 3, 4 3|4.
5 Banco de Chile, 186.
200 Caupolicán, Nov. 17, 5 7|8.
700 Marta lib., 4 3|4.
1000 Caupolicán, Nov. 3, 5 7|8.
3600 Caupolicán, Nov. 17, 6.
500 Marta lib., Nov. 17, 4 7|8.
100 Máfil, Nov. 3, 123 1|3.

MERCADO DE METALES

La cotización del cobre en Londres, el día 20, fué de £ 67.10.0.

La cotización de plaza por quintal métrico, entregable a bordo, fué como sigue:

Cobre en barra, £ 186.95.
Ejes, 81 por ciento, 43 1|2.
Mineral, 10 por ciento, 9.91.
Escala, 186.
Escala 109.

La cotización del cambio comercial fué 34.40.

REVISTA COMERCIAL DE PRODUCTOS Y FRUTOS DEL PAIS

(ESPECIAL PARA "LA NACION" DE SANTIAGO)

El mercado nos ha sorprendido durante la presente semana con una nueva baja en los productos y diariamente con ofertas de ventas a precios inesperados, y a pesar de esta situación, las firmas exportadoras no han demostrado ningún interés en adquirir productos en condiciones tan bajas. No se tiene conocimiento de haberse efectuado transacciones importantes en ningún producto. Los únicos artículos que han mantenido sus precios son las lentejas y la miel de abejas. La tendencia del mercado es más bien a la baja y no nos sorprenderíamos de tener que anotar en la próxima revista cotizaciones inferiores.

La exportación ha sido también muy reducida y los embarques corresponden en pequeñas partidas de arvejas, garbanzos, frejoles, lentejas y miel, que son sin importancia.

PRECIOS EN CARRO VALPARAISO

Arvejas. — La tendencia ha sido completamente a la baja. Se están ofreciendo fuertes partidas puestas en bodega o en carro Talcahuano, al precio de $ 40.00 los 100 kilos con saco, sin conocerse transacciones a estos precios. Se hizo un pequeño embarque de 62 sacos para Buenos Aires. Cotizo: $ 40 los 100 kilos con saco por clase de petit pois sana, sin brucco.

Avena.— Ha sufrido una fuerte baja. Se ofrece al precio de $ 18 los 100 kilos en bodega Talcahuano. A pesar que se ofrecen varios lotes de avena rubia revuelta y avena blanca a estos precios, el mercado no demuestra ningún interés en comprar. Cotizo: $ 18 los 100 kilos en bodega Talcahuano.

Afrecho.—No se conoce ningún embarque para la exportación. Cotizo: $ 6 los 46 kilos.

Cebada.—No se conoce ningún embarque de cebada. Los precios han continuado aflojando. Cotizo: $ 22 los 100 kilos nominal.

Cera.—Ha bajado. Las firmas exportadoras no pagan más de $ 150 los 46 kilos.

Descarozados. — Por vapor "Lima" se embarcaron 363 sacos para Montevideo y un lote de 48 sacos para Buenos Aires. Cotizo: $ 140 los 100 kilos.

Frejoles.—Se han efectuado los siguientes embarques para la exportación.

Para Liverpool, 1,893 sacos.
Para Amberes, 500 sacos.
Para El Havre, 625 sacos.
Para Montevideo, 30 sacos.

También se hizo un embarque de 250 sacos para Nueva York, que es el primero que se conoce con destino a Estados Unidos después de mucho tiempo.

El mercado continúa muy abatido, y los precios que anoto deben considerarse únicamente nominales. Cotizo: Frejoles en general, $ 45 los 100 kilos nominales.

Garbanzos.— Se embarcaron 325 sacos por vapor "Lima" para Buenos Aires. Este producto ha continuado bajando y con poco interés. Cotizo: $ 50 los 100 kilos.

Harina.—Cotizo: $ 35 los 46 kilos.

Huesillos.— Hay buena existencia de higos que se ofrecen a $ 40 los 100 kilos.

Lentejas.—Este ha sido el único producto por el cual el mercado ha demostrado interés, pero desgraciadamente las existencias son muy reducidas y sólo se puede disponer de pequeñas partidas. Cotizo: $ 110 los 100 kilos. Se ha efectuado un embarque de 406 sacos con destino a El Havre.

Miel de abejas.—Se conocen varias transacciones a $ 35 los 46 kilos en bodega Valparaíso. Se embarcaron 295 barriles por el "Male Branch" con destino a Amberes. El precio se mantiene sin variación a $ 35 los 46 kilos.

Nueces. — Las existencias son muy escasas y las partidas que se ofrecen son por lo general nueces viejas, cuyos precios dependen del estado en que se encuentren. Se embarcaron 350 sacos por el vapor "Lima" para Buenos Aires y 33 sacos para Nueva York.

Papas. Este tubérculo ha sufrido una baja brusca y rápida hasta conocerse transacciones a $ 10 por saco por la clase vieja de la cosecha pasada. Esta baja se debe a que los cosecheros se han apurado en mandar su papa a última hora, juntándose con la de la nueva cosecha. Se ofrece actualmente papas nuevas de la zona de Coquimbo al precio de $ 18 el saco en bodega y los consumidores prefieren comprar esta papa nueva, y se abstienen de comprar la vieja. Hay buena existencia en el mercado. Cotizo: $ 11 papa de la cosecha pasada, $ 18 papa de Coquimbo nueva.

Pasas.—Se efectuó un embarque de 500 cajones de pasas de Huasco para Nueva York. Cotizo: $ 100 los 46 kilos.

Quillay.— Se conocen transacciones al precio de $ 28 los 46 kilos en bodega Valparaíso. Se ofrecen varios lotes importantes a este precio puesto en bodega Talcahuano, pero el mercado no demostró mucho interés en comprar. Cotizo: $ 28 los 46 kilos.

Semilla de cáñamo.—Se embarcaron por el "Saint Louis" 738 sacos para El Havre. Los precios fluctúan alrededor de $ 50 los 100 kilos nominal.

Semilla de trébol.—Se embarcaron 360 sacos por el "Cedar Branch" con destino a Liverpool. Los precios deben fluctuar alrededor de $ 100 los 46 kilos. No se conocen transacciones que permitan cotizarlo.

Trigo blanco.—Se cotiza en Santiago a $ 45 los 100 kilos.

Trigo candeal.—Cotizo: $ 52 los 100 kilos.

EXPORTACION

Se han efectuado los siguientes embarques durante la presente semana:

Arvejas petit pois.—Para Montevideo, 62 sacos; para Buenos Aires, 150 sacos.

Ciruelas.—425 bultos para Montevideo.

Conservas.— Para Guayaquil, 54 bultos; para Callao, 70 bultos.

Cueros vacunos.—1,000 cueros para Amberes.

Descarozados.—48 sacos para Buenos Aires; 320 sacos para Montevideo.

Duraznos. — 15 cajones para El Havre; 150 cajones para el Callao.

Frejoles.— Para Nueva York, 250 sacos; para Liverpool, 2,243 sacos; para Amberes, 500 sacos; para El Havre, 625 sacos.

Fibras de cáñamo.—95 fardos para Liverpool.

Frutas.—232 cajones para Guayaquil.

Garbanzos.—296 sacos para Buenos Aires; 25 sacos para Montevideo.

Lentejas.— Para El Havre, 406 sacos.

Miel de abejas.— Para Amberes, 295 barriles.

Nueces.—Para Buenos Aires, 350 sacos; para Nueva York, 33 sacos.

Pasas.—Para Nueva York, 500 bultos.

Quillay. — Para Génova, 32 fardos.

Semilla de cáñamo.—Para El Havre, 595 sacos.

Semilla de trébol.—260 sacos para Liverpool.

AGUSTIN GAETUA,

Corredor de Comercio y frutos del país

Valparaíso, 21 de Octubre de 1921.

S. A. FERIA IZQUIERDO

Precios corrientes de la Feria de Animales del Sábado 22 de Octubre de 1921.—Avenida Beauchef N.o 897

Terneros de pie, gordos, $ 170 a 125.
Terneros 1 año, 110 a 140.
Vaquillas 1 1|2 años, 170 a 200.
Vaquillas 2 años, 220 a 250.
Novillos 1 1|2 años, mest., 190 a 230.
Novillos 2 años, 220 a 270.
Vaquillas 3 años, 270 a 300.
Novillos 3 años, 300 a 350.
Novillos media gordura, 340 a 360.
Novillos gordos, 420 a 460.
Novillos mestizos, gordos, 550 a 600.
Vacas flacas, 240 a 260.
Vacas a media gordura, 300 a 340.
Vacas gordas, 400 a 460.
Vacas mestizas, gordas, 480 a 600.
Vacas paridas, flacas, 350 a 380.
Vacas paridas 1|2 gord., 450 a 570.
Torunos 1|2 gordura, 370 a 400.
Torunos gordos, 450 a 520.
Toros, 450 a 540.
Bueyes flacos, 300 a 350.
Bueyes 1|2 gordura, 400 a 450.
Bueyes gordos, 600 a 640.
Bueyes de trabajo, 370 a 400.
Bueyes mest., de trabajo, 440 a 460
Bueyes mestizos, gordos, 650 a 700.
Corderos, 20 a 24.
Vacas al peso, 0.90 a 1.08.
Bueyes al peso, 0.88 a 1.07.
Torunos, 0.85 a 0.95.
Novillos, 0.94 a 1.10.

MATADERO PUBLICO

ENCIERRA DE HOY

Ganado mayor		Ganado menor	
Bueyes	30	Corderos	653
Novillos	129	Cerdos	...
Vacas	84	Cabros	...
En vara	24	Terneros	6
Total	267	Total	659

PRECIOS DE LAS CARNES

		El kilo		
Carne de buey	1.a	1.52	a	1.55
Id. id.	2.a	1.44	a	1.50
Id. id.	3.a	0.90	a	1.20
Carne de novillo	1.a	1.52	a	1.55
Id. id.	2.a	1.44	a	1.50
Id. id.	3.a	0.90	a	1.30
Carne de vaca	1.a		a	1.60
Id. id.	2.a	1.50	a	1.56
Id. id.	3.a	0.90	a	1.20
Carne de cordero	1.a	1.50	a	1.60
Id. id.	2.a	1.30	a	1.40
Id. id.	3.a	0.80	a	1.20
Carne de oveja	1.a		a	1.10
Id. id.	2.a	0.90	a	1.00
Id. id.	3.a	0.50	a	0.80
Carne de cabro	1.a		a	0.80
Id. id.	2.a	0.60	a	0.70
Id. id.	3.a	0.30	a	0.40
Carne de cerdo	1.a	1.90	a	1.95
Id. id.	2.a	1.75	a	1.85
Id. id.	3.a	1.40	a	1.60
Grasa en rama		1.20		
Sebo ovejuno		0.80	a	0.90
Cuero vacuno, macho		1.20	y	1.40
Cuero vacuno, hembra		1.70		
Cuero ovejuno, la docena		40	a	60.00

VALIOSAS TRANSACCIONES

Doña Elsa Sofía Vial Bustos compró a la sucesión de don Ricardo Vial la hijuela Las Casas del fundo de Lo Prado, en la cantidad de $ 865,577.50.

—Doña Ismenia Bustos v. de Vial compró a la sucesión de don Ricardo Vial la hijuela Oriente del fundo de Lo Prado, en $ 353,600.

COMPRA-VENTA DE PROPIEDADES

La Sociedad Devoti y Pelotti compró a don Augusto Lacombe la casa y sitio número 704 de la Avenida Matucana, en $ 75,000.

—Don Ernesto Bouquet compró a don Carlos Echeverría Reyes una propiedad en la calle Grajales esquina San Alfonso, en $ 100,000.

—El Banco Chileno Garantizador de Valores compró a la Sucesión de don Luis Alvear una propiedad en la calle de Bascuñán Guerrero esquina de Antofagasta, en la cantidad de $ 48,500.

—Don Oscar Alvear compró al Banco Chileno Garantizador de Valores la propiedad N.o 1491 de la calle Bascuñán Guerrero, en 38,000 pesos.

—Doña Elsa Sofía Vial compró a la Sucesión de don Ricardo Vial la propiedad N.os 427 y 431 de la Avenida de Las Delicias, en $ 222,760.

—Don Albino Guerra compró a don Salvador y don Fernando Guerra una casa quinta en Barrancas, en la cantidad de $ 35,000.

—Don Carlos Aguirre Z. compró a don Francisco Garcés Gana el sitio número 8 del Plano Hipódromo Chile, en $ 9,000.

—Don Melitón Moreno Velasco compró a don Hernán Fleischman la casa y sitio N.o 595 de la calle Aldunate, en $ 15,000.

—Don Roberto Araya compró a don Carlos Irarrázaval Larraín la propiedad número 333 a 341 de la calle de La Merced, en la cantidad de $ 155,000.

MEZQUITA

Cigarrillo con tabaco Maryland. Boquilla ambré, 40 centavos.

PAPAS

Amarillas de primera calidad completamente sanas vende 700 sacos por partidas y al detalle BODEGA DEL LLANO, San Diego esq. San Joaquín.

Teléfono No. 22, San Miguel
REPARTO A DOMICILIO.
251-O-25

FERROCARRILES DEL ESTADO

PROPUESTAS LAVADO DE ROPAS

Se solicitan propuestas públicas para el lavado de ropas de los coches salones y dormitorios.

Estas se abrirán el Lunes 24 de Octubre, a las 15 horas, en la Administración de la II Zona, Estación Alameda.

Bases y antecedentes consultarlos en la Secretaría de la misma.

EL ADMINISTRADOR DE LA II ZONA.

Se solicitan propuestas públicas para el 6 de Diciembre próximo por: aceites para ejes, máquinas, cilindros y sobre-calentadores, grasa consistente, hilachas de lana y algodón, parafina, bencina, carburo, aceite de alumbrado.

Santiago, Setiembre 3 de 1921.

VIDA OBRERA

EL SEGUNDO CONGRESO GRAFICO NACIONAL. — HABLANDO CON UNO DE SUS DIRIGENTES

Por la cultura obrera. — Importante circular de la Dirección de la Biblioteca Nacional a las diversas instituciones sociales de nuestra capital

La conmemoración del 11.o aniversario social de la Figueroa Alcorta. — La sesión solemne de la mañana.— El banquete de medio día

En el Centro Guerrilleros de la Democracia. — La velada de esta tarde en celebración del 7.o aniversario

El torneo atlético de hoy entre los tranviarios y los vidrieros. — Fiestas, Acuerdos y Citaciones Sociales

PUBLICACIONES DE LA FEDERACION OBRERA DE CHILE

CONSEJO N.o 2 DE TRANVIARIOS. — Hoy a las 3 y media P. M., se llevará a efecto una partida de football, en la que tomarán parte los equipos de los Consejos 5 de Vidrieros en la cual se disputarán la copa donada por el Consejo 14, copa ganada después de una reñida contienda por el Consejo 5. Este trofeo deberá seguirse disputando entre todos los Consejos de la capital. La partida de hoy será por el obrero Próspero González, miembro del Consejo Federal N.o 3 de Hojalateros.

El equipo será compuesto por los siguientes jugadores:

V. Fuentes, P. Otarola, D. Julio, Carrasco, B. Beiza, O. Marchant, A. Pacheco, M. Rosales, A. Luque, C. Bravo, N. Lemus N.

Reservas: N. Cabeza, J. Olea, N. Palma.

Servirán de guardia-líneas: Bartolo Oses, por el Consejo 2 y el Secretario general del Consejo N. 5.

Esta partida se llevará a efecto en la cancha de la calle Victoria, entre San Francisco y Santa Rosa, frente a Juan Vicuña.

—Cítase para hoy a la 1 y media P. M., al personal de las distintas secciones para asistir al comicio que efectuará el Consejo 2 de Quilicura: Hora: 3 P. M.

CONSEJO N.o 8 DE CARPINTEROS.—Cítase a los federados a sesión para hoy, a las 9 A. M.

Se recomienda la asistencia y puntualidad en la hora. Local: Sociedad Igualdad y Trabajo, Andes 3028.

CONSEJO N.o 10. — Cítase a los miembros componentes del Consejo Federal N.o 10 de Electricistas y Operadores de Cinema, para la asamblea general de hoy a las 10 y media A. M., calle San Pablo esquina de Teatinos. El objeto de esta asamblea es reintegrar la comisión de propaganda y estudios sociales, nombrar delegados a la Convención de Rancagua, abrir debate sobre los 21 puntos de la III Internacional de Mascou y contestar la circular de la Federación de Estudiantes.

CONSEJO N.o 15 DE PINTORES. —Agustinas 730.—Cítase a reunión para hoy, a las 9 de la mañana para dar a conocer el programa de la velada que se llevará a efecto el 29 del presente mes; igualmente se recomienda a los socios traer las libretas para timbrarlas con el nuevo timbre y tratar otros puntos de suma importancia.

CONSEJO N.o 24 DE CHAUFFEURS. — Se avisa a los socios enfermos que necesiten el servicio de sanidad, pasen avisar al federado Faustino Silva, Moneda 2560, quien está de turno.

CONSEJO N.o 1 DE OPERARIAS DE FABRICAS DE TEJIDO, DE ÑUÑOA.—Ha dejado de existir después de una larga enfermedad, la obrera señorita Marta Aguirre, perteneciente al Consejo Femenino N.o 1 de Ñuñoa.

Los funerales de esta operaria se verificarán hoy, a las tres de la tarde, partiendo el cortejo del local social, Santa Elena 1444, a los cuales se nos ha pedido invitar a todas las instituciones obreras.

Acuerdos sociales

SOCIEDAD DE CONFITEROS Y SOCIEDAD DE CARPINTEROS Y EBANISTAS FERMIN VIVACETA. — Hoy Domingo a las 10 de la mañana se celebrará una interesante sesión de directorio a cuya reunión se invita a los socios.

Para el 12 de Noviembre se prepara una fiesta familiar con un interesante programa. El 1.o de Noviembre se efectuará la romería anual al Cementerio.

SOCIEDAD UNION DE TALABARTEROS. — El Directorio en su última sesión ordinaria de directorio acordó sesionar los días Jueves, de 6 y media a 8 P. M.

FEDERACION DE OBREROS DE IMPRENTA. — El Directorio se reunirá hoy a las 9.40 conjuntamente con los miembros de la comisión de prensa con el objeto de desarrollar una activa labor en bien de la colectividad.

Se recomienda mucho la asistencia de los directores y de los señores Montenegro, Herrera y Castro Rojas.

—La asamblea de hoy (10.30 A. M.), tiene mucha importancia. Se dará lectura al balance del último semestre con el respectivo informe de la comisión. Debe también designarse una comisión que redacte un reglamento que de forma al estatuto, también varias comunicaciones de la junta ejecutiva (del gremio con asiento en Valparaíso), de Antofagasta y Talca.

Como segunda citación, se celebrará sesión con el número que concurra.

—Colaboración para el Boletín se aceptan hasta hoy a las 12 M.

COMITE PRO ESCUELA RACIONALISTA. — Para hoy a las 4 P. M. están citados los miembros de este comité, para tratar sobre la edición de folletos y nombrar la comisión que se encargará de la edición y difusión de los folletos que se ha acordado publicar.

Local: San Francisco esquina de Eyzaguirre.

LA BIBLIOTECA NACIONAL Y LA CULTURA OBRERA. — Importante circular enviada a las instituciones sociales. — El director de la Biblioteca Nacional, señor don Carlos Silva Cruz, ha enviado a las distintas sociedades obreras de la capital, la circular que reproducimos más abajo, ofreciéndole los servicios de este importante establecimiento con el fin de que los asociados de cada una de las instituciones los puedan aprovechar los días que estarán abiertos los salones.

La circular dice así:

"Santiago, Octubre de 1921. — La Asamblea de Alimentación Nacional solicitó del Ministerio de Instrucción Pública el año 1919, que se restableciera el servicio nocturno de la Biblioteca Nacional, suspendido en aquel entonces por economía, y crear el servicio dominical, para facilitar la asistencia de los obreros que, por las horas en que ejercen su trabajo, no pueden acudir al servicio diurno del establecimiento en los días hábiles de la semana.

A contar desde mediados de ese año y accediendo a esa justa petición, la Biblioteca Nacional permanecerá abierta de 8 y media a 10 y media de la noche todos los días de trabajo, menos los Sábados y además, los Domingos, de 2 a y media, de la tarde, horas que son las más adecuadas para la asistencia de los empleados, de los obreros y de las personas que no disponen de otro tiempo para dedicarse al estudio y la lectura.

Esta Dirección, que tiene el más vivo interés en difundir el gusto por la lectura entre las asociaciones de empleados y de obreros, se dirige a usted, a fin de que se sirva hacer propaganda en este sentido, entre los miembros ed esa sociedad, imponiéndolos especialmente de las horas en que pueden acudir al establecimiento, cuyas puertas están ampliamente abiertas para todos los que deseen ilustrarse sin distinción de clases ni de categorías.

El infrascrito estima que esta insinuación encontrará favorable acogida en esa sociedad, que persigue como uno de sus más elevados ideales, el fomento de la ilustración y de la cultura entre sus numerosos asociados.

Saluda a usted. — **Carlos Silva Cruz**, Director".

FALLECIMIENTO DE DON MANUEL PULGAR. — Anteayer fueron sepultados los restos del señor don Manuel Pulgar Ronda, meritorio empleado de los Ferrocarriles del Estado, que actualmente trabajaba en la Maestranza Central de San Bernardo.

El señor Pulgar fallece a los 27 años de edad. Era muy estimado de sus jefes y compañeros por sus virtudes, su inteligencia y su honradez.

A sus funerales, que fueron concurridísimos, asistieron además de la totalidad de sus compañeros, del Orfeón de la Maestranza, delegaciones de la Sociedad de Artesanos La Unión, y de operarios de los diversos talleres de la Maestranza Central de San Bernardo, con sus ingenieros jefes señores R. Latorre, G. Bañados y F. Mantanbau.

En el Cementerio hicieron el elogio del extinto los señores Emeterio Aranda, a nombre de los Empleados de los Ferrocarriles; el señor Carlos Arias, presidente de la Sociedad de Artesanos La Unión, a nombre de dicha institución y otros oradores.

Despidieron el duelo los señores Carlos Pulgar, Héctor Pulgar, César Pulgar y Carlos Fabres.

CORRESPONDENCIA. — En la sección respectiva de este diario tiene correspondencia el presidente de la Unión Gremial de Carroceros y operarios de Garage. Puede pasarla a retirar de 6 a 7 y media P. M.

CIRCULO ARTURO PRAT DE LA UNION NACIONAL. — El Martes pasado celebró sesión de directorio esta institución, presidida por el señor Pedro N. Lagos y con asistencia de numerosos directores y acordó lo siguiente:

1.o Aceptar como socio a los señores: Roberto Ayala Moreno, y Angel Custodio Salinas, y dejar en tabla la solicitud del señor Emiliano Pérez, presentado por el señor Lagos.

2.o Enviar circulares a los doctores y boticas del Círculo.

3.o Solicitar los servicios profesionales del doctor Aguirre.

4.o Enviar una nota de felicitación al senador señor Enrique Zañartu.

5.o Enviar notas de agradecimientos a los señores curas párrocos de Santiago, que tan benévolamente han contestado la encuesta social-religiosa, que este Círculo les hiciera, especialmente a los presbíteros señores: Justino Cerda, Justo Donoso, y José Luis Fraga.

6.o Dejar la fijación de la fecha de la manifestación de los atletas, al Centro Deportivo Alfredo Rossi.

7.o Designar director de turno por la presente semana al señor Lagos.

UNION DE MATRONAS DE CHILE.—Recuerda a sus asociadas y a las matronas en general la mayor asistencia a la clase del Martes 25 del corriente, a las 4 P. M., por el doctor Muñoz, cuyo tema "La alimentación del niño" es de gran importancia, por lo que se encarece la asistencia, como también a la asamblea general del Viernes 28 del presente, a las 3 P. M., en Morandé y Compañía.

CENTRO SOCIAL DE EMPLEADOS DE COMERCIO, BARRIO ESTACION.—Hoy se verificará la velada literario-musical en honor de la señorita Laura Valderrama, con un interesante programa.

Terminará la velada con un baile social.

SOCIEDAD LA DEMOCRACIA.—Hoy, de 6 a 9 P. M., habrá matinee y en seguida hasta las 12 M. baile de familia, en honor de los socios estudiantes.

Hoy cumple siete años de existencia el Centro Guerrilleros de la Democracia

LA VELADA DE ESTA TARDE

El Centro Guerrilleros de la Democracia celebra hoy día el séptimo aniversario de su fundación, en medio del mayor entusiasmo de sus socios, quienes se aprestan para concurrir esta tarde a la velada que con este motivo ha organizado la institución.

Con el objeto de solemnizar este acto, se ha preparado una atrayente tertulia que se desarrollará esta tarde en el local social de la corporación situado en la calle Santa Rosa, a la que concurrirá la representación parlamentaria y municipal del Partido Demócrata.

En el programa preparado para este acto, figuran conocidos actores obreros y será amenizado por una banda militar y la estudiantina La Unión.

LA SOCIEDAD "CONDOR" DE SOCORROS MUTUOS

Hace poco dimos cuenta de la brillante celebración del aniversario de la Sociedad Cóndor Socorros Mutuos, que hasta la fecha ha desarrollado una gran labor en pro de sus asociados.

Damos hoy una fotografía del Directorio de esta institución.

La conmemoración del 11.o aniversario de la Sociedad Figueroa Alcorta

LA SESION SOLEMNE DE LA MAÑANA.—EL BANQUETE DEL MEDIO DIA

Hoy celebra la Sociedad de Socorros Mutuos Figueroa Alcorta su 11.o aniversario social, en medio del mayor entusiasmo. Durante los años trascurridos desde su fundación, esta Sociedad ha efectuado una importante labor en el barrio Yungay, donde cuenta en especial su masa social. Para la celebración de este aniversario se ha notado mucho entusiasmo, y a él concurrirán delegaciones de diversas instituciones obreras de la capital y de provincias, como asimismo representantes de la prensa.

El programa elaborado para la celebración de este aniversario empezará a las nueve de la mañana con una sesión solemne, en la que se desarrollará un interesante programa, pronunciando el presidente un discurso que reseñará la labor de la corporación durante su larga existencia.

Terminada la sesión, los asistentes se dirigirán a la Quinta que Madame Parodi posee en el Cerro Navia, donde se servirá un banquete campestre en una de las avenidas de dicha quinta.

Se dará término a la celebración con un baile.

"LA CUESTION SOCIAL Y EL MUTUALISMO".—Se nos anuncia que próximamente se llevará a efecto en una sociedad obrera de esta capital una conferencia sobre "La cuestión social y el mutualismo", dictada por el señor José Antonio Olivares Berríos, miembro de algunas instituciones obreras.

CENTRO DE TAPICEROS DE SANTIAGO.—El presidente del Centro de Tapiceros de Santiago, en su deseo de que todo el gremio en general, incluso los tapiceros de carruajes, se encuentren unidos, los ha invitado por medio de una circular que ha repartido a los que permanecen alejados de esta institución para que concurran a pertenecer a ella.

SOCIEDAD LA DEMOCRACIA.—Acuerdos de la última sesión:

1.o Nombrar la comisión que ha de iniciar los preparativos para la celebración del 20.o aniversario, que cumple la sociedad el 15 de Noviembre próximo.

2.o Llevar a efecto en una fecha próxima un campeonato por Santiago de Shimmy-Fox. Las bases del campeonato anterior las formará el mismo jurado y éste será formado por personas intachables, nombradas por los mismos centros recreativos organizados de la capital.

Habrá hermosos premios para los centros y concursantes de este campeonato.

Fiestas sociales

CENTRO RECREATIVO LA ILUSTRACION.— La matinée de esta tarde a las 5 P. M., promete tener éxito y asistirá gran concurrencia. La dedica el Directorio en honor de las familias del barrio.

Las señoritas asistentes serán atendidas por miembros del Directorio.

CENTRO RECREATIVO ARTES GRAFICAS.— Para hoy a las 5 y media de la tarde, en su local de costumbre, matinée libre-pensamiento. El baile social será dirigido por una entusiasta socia de esta institución.

Un excelente buffet se ha preparado para esta fiesta.

—El Director del Cuadro Gutenberg, nos encarga suplicar a la persona que en la matinée del Domingo pasado tomó su abrigo desde el camarín del local social, se sirva devolverlo a la secretaría.

CLUB SOCIAL APOLO.— Se pone en conocimiento de los socios que hoy habrá dos bailes a las 4 P. M., y a las 9 de la noche, amenizados con orquesta. Se invita a los socios con sus familias. El Lunes habrá sesión de directorio a las 10 P. M.

BENEFICIO A UNA ARTISTA OBRERA.— El próximo Sábado se llevará a efecto la velada que el conjunto L'Asinas y de la Cruz está preparando en honor y beneficio a su primera actriz cómica, la señorita Yola Pando.

Para esta función han ofrecido su concurso conocidos actores obreros y dada la simpatía con que cuenta la beneficiada entre las diversas instituciones obreras, se le presume todo un éxito.

Las entradas para esta función la están expendiendo los miembros de este conjunto y su valor es muy módico.

ACADEMIA DE BAILE UNION DE PELUQUEROS.— En Avenida de La Paz N.o 8 se llevará a efecto hoy de 5 a 8 P. M., una interesante matinée y en la noche, de 9 a 12 P. M., un baile social. Ambas serán amenizadas con orquesta.

SOCIEDAD DE S. M. 18 DE SETIEMBRE.— Hoy matinée en honor de las familias de los socios y vecinos de la comuna. Local: Avenida M. Montt 38.

CENTRO CULTURAL Y RECREATIVO 1.o DE MAYO.— Hoy, de 5 a 8 P. M., matinée en honor de las relaciones sociales. De 9 P. M. a 12, baile de fantasía en honor de la Federación de Estudiantes de Chile y a beneficio del secretario general del Consejo N.o 2, con buffet especial antialcohólico.

—Cítase para hoy a las 10 A. M., al comité de Centros Instructivos y Recreativos contra el alcoholismo, en la secretaría y para mañana de 9 a 12 P. M., a socios y socias a clase instructiva y a junta general para reorganizar el Directorio.

CUADRO ARTISTICO JACINTO BENAVENTE.— Hoy a las 8 1|2 P. M., efectuará este cuadro la 6.a velada literario musical.

El programa es el siguiente:

I. Obertura por la orquesta. II. A la raza, poesía por don Armando Roca. III. Presentación de la tonadillera de 4 años, infantil, Teresita Palma. IV. Poesías jocosas por el señor Roberto Munizaga. V. Diálogo cómico, "Rico Tipo", por Luis Barra y Ramón Delmag. VI. Canciones criollas en guitarra, por el señor Manuel Morales. VII. Humoradas, por Luis Barra y Carlos Rojas. VIII. Aires argentinos en guitarra, por la señorita María Charlín. IX. Monólogo cómico por el señor J. Ossa. X. Subirá a escena la chistosa comedia "Los romanos". XI. Marcha final.

SOCIEDAD DE SOCORROS MUTUOS BERNARDO O'HIGGINS. — La Comisión de Fiestas de esta sociedad ha organizado para el Sábado 29 del presente una velada literario musical en el salón de la Sociedad de Comerciantes del Mercado Central, situado en la calle Andrés Bello número 951, a beneficio de los fondos pro-mausoleo.

El programa que se llevará a efecto en esta velada será muy atrayente e interesante y estará a cargo del Cuadro Sindical La Defensa.

El valor de la entrada será de $ 0.60.

Se cita a esta Comisión para el Sábado 25 del presente, a las 6 1|2, en Salas 208.

CENTRO INSTRUCTIVO OBRERO MARTINEZ DE ROZAS.— Hoy a las 4 P. M., en López 366, se efectuará una matinée con entrada libre, el Cuadro Artístico del Centro ha confeccionado un buen programa en que figurarán números de variedades y una conferencia sobre un tema social. Terminará con un baile.

En la noche, a las 9, tendrá lugar un gran baile familiar.

Citaciones

Centro Florencio Bahamondes. — A reunión extraordinaria para el Martes, a las 8 1|2 P. M., con el objeto de nombrar la nueva Mesa Directiva.

Estudiantina La Unión. — Al cuadro de ejecutantes a las 3 P. M. en el Centro Guerrilleros de la Democracia, Santa Rosa 289.

Sociedad Inválidos de la Guerra de 1879 y Veteranos del Ejército y Armada. — A sesión ordinaria de Directorio para hoy, a la hora de costumbre. Se encarece la asistencia por haber asuntos de importancia que tratar.

También a la Comisión de Contabilidad para el mismo día, a las 2 P. M., para la revisión del balance correspondiente al tercer trimestre del año en curso.

Corresponde pagar la cuota mortuoria anticipada Núm. 189.

Centro Familiar América. — Hoy, a las 2 P. M., asamblea extraordinaria en su salón social.

Grupo Famili sesión y clase d las 6 P. M., en bre.

Unión General lúrgicos. — Para mañana, al Direct les de La Constr de Catres.

Federación de rectorio hoy, a las

Sociedad Juventud A junta general mañana, a las local de costumbre.

Unión en Resist dores. — Al gremio reunión hoy, a las tratar sobre la estucadores. Gál guirre.

Sociedad Dueños Progreso. — A junta en calle San Fran de la tarde.

Sociedad La Unión sión de Directorio 10 A. M.

A las 2 P. M. gada de la reforma fin de dar comienzo

Sociedad de P gel. — Contabilidad hoy Domingo, a las tivamente.

Unión en Resist dores. — Al gremio para hoy a asamblea 9 de la mañana.

Sindicato de La socias a la reunión gar en Santo Domingo las 2 1|2 de la tarde.

Sociedad Mirador Local de Quilicura a junta general ra de costumbre.

Sociedad de Soc thanael Yáñez — para hoy, a las

Sindicato Obrero Espejo, Vidrieros y res. — A la comisión a las 3 1|2 P. M. cretario, Molina

Sindicato de C —Al Directorio naria para mañana M. Asistencia

"El submarino general para hoy de, para aprobar pués efectuar la a Quilicura. Se encarece la comisión de llevar el tumbre.

Centro de Tapiceros Al Directorio para 8.45 P. M.

Federación de Similares en Resist blea general para P. M.

Local, San Fran

Unión Federal papeladores y cal, calle Coquimbo asamblea general A. M. Se ruega por tener que tr

Centro Social y Morales.—Mañana socios de este 848, a las 9.30 jeto de dar a lo referente al

En la misma efecto la rifa de

Unión en Resist tadores de Desp blea general hoy, a cal, calle Paz esquina

Unión Gremial Operarios de Garage las 10 A. M., las 2 P. M., San Francisco

Unión en Resist dores en Madera— 9 A. M. a junta pinteros desocupados ce la asistencia, en la secretaría ción.

Centro de Estu mingo Gómez Rojas las 9 A. M. en 785 a asamblea

Sociedad de Pin gel".—A sesión de hoy, a las 11 de la misión de contabilidad a las 10.

Unión en Resist ros y Gasfíters.— y media A. M. en na Baquedano.

Sociedad de Socorros tección de la Mujer directorio para hoy

Sociedad Vehículos Unión.—A junta de 3 a 4 P. M. en tumbre.

Avisos clasificados

ARRIENDOS (Necesitan)

NECESITO. QUINTITA O CASA DE cinco, seis piezas con jardín, en barrio Providencia o Ñuñoa. Dirigirse: Claras 490. 24-o

NECESITA CASA PARA MATRImonio solo entre Plaza y Cerro Santa Lucía. Dirigirse a Dávila 676, de 1 a 3. O-23

FAMILIA EXTRANJERO, 3 PERsonas sin niños, desea arrendar para el 15 de Diciembre, una casa chica con jardín si es posible, agua, luz eléctrica y gas. Providencia, Vicuña Mackenna. Canon hasta 180 pesos. Ofertas: M. B., Casilla 1630. 250-O-24

CASA QUINTA, NECESITO CERCA carros, oferta: Casilla 746, Galería Alessandri N.o 22.

CASA TOMAR EN ARRIENDO DEseo, de $ 300 a $ 400, persona garantida. Casilla 3444. R. H. W. 549-24-O

ARRIENDOS (Ofrecen)

$ 130 ARRIENDO TALLER ESpléndida luz, todo servicio. Jofré 353. 23-O.

$ 130 ARRIENDO LOCAL PARA bodega. Jofré 353. 23-O.

ARRIENDO ESQUINA CON BUEN departamento habitación. Agustinas 2481. 23-O.

ARRIENDO CASITAS DOS PIEZAS muy central. Gálvez 249. 23-O.

ARRIENDO CASA ALTOS, SEIS piezas, balcones, gas para cocina, luz eléctrica, prefiero extranjeros Gálvez 249. 23-O.

PROFESIONALES, MEDICOS, DENtistas, ofrezco en arriendo departamentos con instalación apropiada. Huérfanos 1616. 923-O-23

GALERIA COMERCIAL, HUERfanos 1326. Arrienda oficinas independientes, 50-60 y 70 pesos. 24-O.

GRAN LOCAL INMEDIATO A TEAtro, arriéndase. Av. Matta 1137. 95-O-23

EN VALPARAISO. — SE ARRIENda casa amoblada, 4 dormitorios, sala, comedor, cocina a gas, baño y 3 piezas sin muebles. Barrio Almendral, calle Nueva Rancagua, carros Independencia y Victoria. — Dirigirse a E. I. Casilla 3029. antiago. 24-o

SE ARRIENDA PIEZA CON BALcón y luz eléctrica a persona sola Delicias 3806. 25-o

ARRIENDO DEPARTAMENTO, PIEzas nuevas, obreros decentes, calle Rancagua 166. 85-O-25

ARRIENDO ESQUINA DEPARTAmento luz. San Alfonso 607. O-23

PIEZAS AMOBLADAS BALCON, calle, arriéndase matrimonios caballeros, Sotomayor 16. o-23

ARRIENDASE TALLER MECANIco, con herramientas y soldadura autógena. Gorbea 2524. o-23

ARRIENDO ALMACEN 80 PESOS, carretoncito mano, mostrador vendo. Vicuña Mackenna 900.

$ 180 CASA SEIS PIEZAS, 1.o NOviembre. Tratar: Marina Gaete 794. 23-o

SE ARRIENDA EXTENSA Y COmoda casa, luz eléctrica. San Francisco 1265. 23-o

$ 150 ARRIENDO ALMACEN CON cinco piezas, buen sitio, construcción nueva, Milán 13, frente Estación San Diego. 23-o

ARRIENDO DOS CASAS, GENEral Velásquez 117. Tratar: Salas 224. 586-23-O

CASA SEIS PIEZAS, ARRIENDO $ 150, Escanilla 529. Tratar: San Diego 839. 587-24-O

EN CONDOR 867, SE ARRIENDAN boxes. Baratos. 696-27-O

LOCAL CENTRAL CHICO ARRIENdo. Tratar: Compañía 1697. 26-O

ARRIENDO UNA PIEZA A SEÑOra, guardar muebles. Molina 166. 24-O.

$ 130 ARRIENDASE CASA ESTILO chalet, 10 piezas, cuartos, baño, alcantarillado. Verla, Bascuñán esquina 2203. Tratar, altos contiguos. 23-O.

$ 60 ARRIENDASE CASITA LUZ eléctrica. Carmen 197.

COMODA CASA CENTRAL, ARRIENdase. Verla 2 a 6. Gálvez 198. O-23

$ 75 CASITA TRES PIEZAS, COcina. Libertad 522. Tratar: Catedral 2827. O-23

ARRIENDO CASA QUINTA NUEva de Matte 210, pasado Vivaceta. O-23

SE ARRIENDA $ 70 CASITA DE 3 piezas. Libertad 522, entre Catedral y Santo Domingo. O-25

ARRIENDO COMODA Y LINDA casa altos 12 piezas. Recoleta 1163. O-27

300 PESOS ARRIENDASE CASA bajos, recién terminada, calle Libertad 94. Tratar Ernesto Goycolea. Huérfanos 1112. O-24

OFICINA PROFESIONALES, COmercial, arriendo central. Moneda 1037. O-24

DEPARTAMENTO CENTRAL PROfesionales, diplomáticos, oficinas. Merced 610. 243-O-23

ARRIENDO VULCANIZACION O el local Alameda esquina Lira. Tratar: Nataniel 379. 182-23-O

ARRIENDASE DOS PIEZAS CAlle, sin muebles; otra interior amoblada, caballeros formales. Agustinas 1564. 249-O-23

GALPONES PARA INDUSTRIAS, arriéndase. Av. Matta 1163. 94-O-23

ARRIENDO LOCAL PARA NEGOcio. Cochrane 1461. 86-O-25

SE ARRIENDA BARATO PIEZA chica, aseada con luz eléctrica a persona estable. Santa Filomena 161. 248-O-23

HUERFANOS 3047. ARRIENDANSE casas. Canon $ 150, electricidad. Verlas en la tarde. 239-O-24

ARRIENDO CASAS DE 4 PIEZAS, luz y alcantarillado, cerca Parque Cousiño, (cerca de carro). Tratar: A. Prat 1453. 237-O-25

ARRIENDASE CASA, ALMACEN apropiado negocio, 3 piezas 70 pesos. Franklin 740. 236-O-24

EMPLEADOS: DEPARTAMENTOS higiénicos central arriéndase $ 60. Pasaje San Pablo 1227. 232-O-24

CASA EN BAJOS, DOCE PIEZAS fuera dependencias, tres patios, altos al fondo, gas, luz eléctrica, instalación de baño, etc., arriendo por año. Manuel Rodríguez 59. 231-O-24

DOS PIEZAS ESPLENDIDAS, MAtrimonio o personas solas. Vicuña Mackenna 86. 24-O.

$ 180, ARRIENDASE COMODA CAsa, siete piezas, fuera servicios. Amunátegui 1050. 329-23-O

SE ARRIENDA UN DEPARTAmento de 2 piezas grandes y una chica para cocina. Moneda 815. 335-23-O

ARRIENDANSE DOS PIEZAS BALcón calle, familia honorable. Lira 636. 313-23-O

ARRIENDO ALMACEN CON CASIta. San Pablo 1779. Tratar: Puente 702. O-23

$ 300 ARRIENDA CASA CHILOE 1565. O-24

DOS PIEZAS INDEPENDIENTES calle, arriéndanse. Domínica 363. O-23

ARRIENDASE DOS PIEZAS PARA guardar muebles, casa extranjera. Casilla 1171. 373-23-O

$ 220, SAN FRANCISCO, CERCA Alameda, interior, bajos, seis piezas, patio, luz eléctrica, gas. Bandera 34. Of. 11. 416-23-O

ALMACEN MUY CENTRAL, SE arrienda. Santo Domingo N.o 1018. Llaves, lamparería al lado. Tratar con E. Briceño. Agustinas 1165. 379-25-O

QUINTA AMOBLADA SE ARRIENda, en Limache, con comodidad, mucha fruta.—Tratar: la misma. Echaurren 101.—L. Fox. 385-24-O

120 PESOS ARRIENDASE CASA habitación, en Santa Mónica 2147, utilizable también como almacén.— Tratar: Santa Mónica 2151. 334-25-O

$ 90, CASITA UNA CUADRA REcoleta. Maestranza 279. 278-23-O

ARRIENDO PIEZA BALCON, LUZ eléctrica, cocina, matrimonio o persona sola. Cumming 1060. 417-23-O

$ 400, SAN FRANCISCO, CERCA Alameda, altos espléndidos, nuevo piezas, dependencias, luz eléctrica, gas. Bandera 34. Of. 11. 416-23-O

ARRIENDO CASA ALTOS, 7 HAbitaciones, bien tenida, inmediata Avenida Matta, $ 150, Martínez. Moneda 1015. 413-23-O

CASA FAMILIA, OFRECE PIEZA O departamento, matrimonios, jóvenes honorables. Cumming 372. 430-23-O

ARRIENDASE DOS PIEZAS, CAlle Riquelme 363, luz eléctrica, agua. W. C. 428-23-O

CASA BIEN AMOBLADA CON JARdin y todas comodidades da en arriendo familia extranjera. Chacabuco 582. 396-23-O

ARRIENDANSE DOS ESPLENDIdas piezas calle. Carmen 126. 548-24-O

ALMACENES EDIFICIOS NUEVOS se arriendan. San Diego 2276. 24-O.

LOCAL CENTRAL, GARAGE O NEgocio, arriéndase. Santo Domingo 2287. 23-O.

CASA SERIA, ALQUILA LINDO departamento amoblado, caballero serio, o matrimonio distinguido. — Gálvez 196. O-23

$ 100 ARRIENDASE CASA FARIña 439. Tratar: Dávila 759. O-23

$ 160 ARRIENDASE CASA FARIña 439. Tratar: Dávila 759. O-23

ARRIENDO PROPIEDAD ADECUAda para bodegas, industrias, bodegas, galpones, patios, piezas, habitaciones, cerca Estación Yungay. Tratar: con su dueño, Avenida Ecuador 3769, Escuela de Artes: Jorge Santelices. O-23

AVICULTURA Y CULTIVOS

CRIADERO DE SEMILLAS DEL país, M. Central (puerta San Pablo). Especialidad en chacarería y almácigos. Se arreglan jardines. Atienden pedidos de provincia. Rosa Suazo e hijo. 240-O-22

POLLONAS, RHODE ISLAND RED, Leghorn, Perdiz, Catalanes, compra. Casilla 2524. 543-24-O

JARDIN REPUBLICA, LINDAS petunias sencillas, en flor, para balcones. O23

AUTOMOVILES Y CARRUAJES

VENDO AUTO FORD, BUEN ESTAdo, Padura 471. O-25

VENDO AUTO FRANCES BERLIET. Verlo San Francisco 122. 84-O-25

COMPRO: AUTO FORD SPORT. Casi nuevo, bien equipado, San Bernardo, Casilla 48. 24-o

AUTO OVERLAND 85, MOTOR GArantido casi nuevo vendo. Ejército 535. 23-o

AUTOS COMPRO DOS, TIPO TUrismo, en buen estado. Presentarlos de 1 a 2 P. M. H. B., Ejército 467. O-23

DODGE EXCELENTE VENDO O cambio por Scripps Booth, 8 cilindros, abonándoseme diferencia. García Reyes 37. 23-o

FORD VENDO, POCO USO, TODO nuevo $ 4,200. Independencia 1728. 325-25-O

COMPRO FORD BUEN ESTADO. Compañía 2494. 23-o

AUTOMOVIL, 6 CILINDROS, MAGneto Bosh Alemán, vendo $ 5,000. —Tratar: Rosas 1668. 386-24-O

FORD TRASFORMADO CAMION, vendo. Chassis solo. Salas 157. O-23

AUTO GRANDE PERFECTO EStado, vendo o cambio por Ford. Olivares 1351. O-25

AUTOMOVIL WILLYS KNIGHT turismo, 7 asientos, perfecto estado, rueda de repuesto, fundas, vendo ocasión. Av. Matta 250. O-24

VENDO AUTO CAMION FORD, 2 toneladas, carga o pasajeros, perfecto estado. San Pablo 3496, altos. 591-24-O

VENDO CAMION DE DOS RUEdas, con arneses, en buen estado. Esperanza 27. 418-25-O

AUTOCAMION PASAJERO O CARga perfecto estado motor garantido. Vendo. Ejército 535. 12 a 2 P. M. 23-o

ESCUELA PRACTICA CHAUFfeurs mecánicos, cursos rápidos, varias marcas, enseñanza por sus dueños. Talleres, Vicuña Mackenna 386, teléfono 3362. 26-O.

VENDO COCHE ULTIMO MODElo, muy elegante, nuevo, 2 ruedas, llantas de goma, 6 asientos. Verlo: Delicias 2474. 822-23-O

COMPRO PATENTE PARA VICTOria particular. Moneda 1564. 23-o

NEUMATICOS, COMPRA, VENDE Y vulcaniza sólidamente, a precios moderados, el taller La Estrella. Brasil 25-B. Luis García. O-25

AUTOMOVILES DE LUJO SE pintan con esmero y elegancia, baratos y garantidos. Diez de Julio 1625. También píntase a domicilio. O-23

COMPRO COCHECITO DE DOS ruedas. Rogelio Ugarte 1167. 24-O

VENDO COCHE AMERICANO EN muy buen estado y un breack especial para campo. Verlo y tratar: Maestranza 1196. O-23

BUENA CARRETELA, APERADA, se vende. Tratar: San Pablo 3921. 24-O

MOTOCICLETA INDIAN, 4 HP., 1 cilindro, vendo. Casilla 5559. Correo N.o 4. 23-o

VENDO UNA BICICLETA DE Ocasión, Salas 362. 23-o

VENDO MUY BARATO UNA BICIcleta para señorita de 10 a 14 años, marca Columbia, casi sin uso. Verla Merced N.o 8. 23-O.

BICICLETA MOTO, ESPECIAL para jovencito de corta edad, por ser muy fácil de manejar, económico y barato. General Velásquez 369. 23-O.

BICICLETAS BUENAS MARCAS vendo constantemente. Avenida Brasil 15.

VENDESE CARRETELA Y COCIna económica. Andes N.o 3002. O-23

BICICLETA DE OCASION SE vende en $ 180. Cienfuegos 7. 24-O.

MOTO "INDIAN" 7 HP., SE VENde buen estado, San Pablo 2320. o-23

COMPRO CARRETELA Y TARROS lecheros. Brasil 215. 24-O.

VENDO CARRETELA CON CABAllo, barata. Villasana 140. 23-O.

BUENA CARRETELA, CARNICERA vendo. Nataniel 670. 23-O

BARATO VENDO CAJA CARREtela nueva. Avenida M. Montt 207. O-23

ALHAJAS

BRILLANTES, COLLARES DE perlas, oro, platino, joyas en general compro. Moneda 937. 26-O.

SOLITARIOS, BRILLANTES, BAratísimos, tengo encargo vender, acuda pronto. Joyería Ahumada esquina Huérfanos. 549-24-O

ANIMALES

VENDESE 120 CABRAS PARA crianza, la mayor parte preñadas, verlas: chacra de la Aguada. Tratar: Bascuñán Guerrero 671, a las 12 M. 719-24-O

CABALLO TIRO SOLO PARA CArretela, sano, nuevo, compro: Avenida Pedro Valdivia 1927. 247-O-23

CABALLO ALAZAN GRANDE, TIro sólo, acompañado, vendo. San Diego 15. 23-O.

SE VENDEN 300 CORDEROS EN Mulchén. Tratar: Avenida República 184. O-26

CABALLOS DE TIRO SOLO, VENdo dos a $ 150. Salas 189.

PERRITOS TERRANOVA COLLIE, vendo a 20 pesos. Salas 189. Casa compra-venta. 366-23-O

BUENOS CABALLOS VENDO, PAnadería, Santa Rosa 901. 23-O

VENDO GATOS CHINCHILLA, ORIgen importados. Rosas 2820.

CARRETA APERADA VENDO Ocasión. Martínez de Rozas 4341. 24-o

VENDO VARIAS de ocasión. Morandé

PERRA NUEVA compra. Casilla

PERRITO FINO do y lote madera drios, vendo barato pez 733.

VACA MUY BUENA terneros días, vendo

COMPRA - VEN

VENDO INSTALACION rrería y compro tos. Delicias 3161.

LA GRAN OCASION domicilio toda clase zado de caballero dos. Pago buenos a Custodio Agüilera

ZAPATEROS: NO materiales sin precios y artículos Chile que vende comprador. Gill ra 748 y 752.

SILLAS! SILLAS! sición permanente y go 139 B.

LECHE COMPRO Casilla 79.

MEDIDOR Y CAS vendo. Nataniel

COMPRO DENTADURAS tes artificiales usadas 478.

LEÑA POR CARGAS sauce, ralgones 3523.

VENDO VENTILADOR sión. Aconcagua

MOLINILLO DE OCASION Dávila 934.

COCHE PARA GUAGUA cochecito para niño se vende. Alameda 9 A. M. a 1 P. M.

PAPAS AMARILLAS vendo a comerciantes be, Chacabuco 1

PAJA PARA EMBALAR pra. Avenida Ecuador

SUELA MUY BUENA $ 4 kilo, Salas 18 venta.

DE OCASION VENDO parada, 8 planchas puerta mampara.

COCINA ECONOMICA sión, véndese.

ESTANQUE FIERRO tros, vendo barato

SE VENDE UNA con o sin caballo cisco 565.

CAÑERIA DE FIERRO cualquier estado de tres cuartos dencia 1070.

ENDO 15 DECALITROS LECHE, arantida, pura, ordeñada de la añana. Datos: Casilla 3052. 423-24-O

ARBON DE QUILLAY, SUPERIOR lidad, con peso mayor de 45 ki-, carbón espino. Leña corta, es-ocial para cocina económica, tal-uén, espino, monte, parra, álamo, esde un saco y por partidas. Pa-s muy sanas, frutos del país re-arte a bajo precio Bodega San lfonso 948. Teléfono Inglés 298. 420-23-O tación.

ENDESE VIOLIN, DE OCASION. lunate 975. Verlo: Domingo. 429-23-O

OPO-TIERRA, FUNDICION LI-ache, precios fuera competencia, ende. Sociedad Productos Industria-. Casilla 2255. 24-o

AN COCINA ECONOMICA, VEN- baratísimo. Recoleta 231. 23-o

OMPRO OCASION MOSTRADOR anteria, ladrillos composición. — ible 979. 24-O.

NDO SOMBRERERO Salomónico juncado, en perfecto estado, oca-ón, vendo. Porvenir 666. 23-O

ANCOS DE CARPINTERO COM. o. Porvenir 666. 24-O.

DRIERA PARADA, GRANDE, de asión, vende. San Diego 75. 23-O.

OCINAS A PRECIOS SIN COMPE-encia. Gran Fábrica. Nataniel 166. O-23

AÑOS AMERICANOS $ 90. NATA-iel 166. O-23

AVAPLATOS A PRECIOS SIN com-etencia. Gran Fábrica Nataniel 166. O-23

NDO FONDO REGULAR TAMA-, nuevo, para comida peones, de-etir grasa, lavanderías, etc., vén-ese de ocasión. Huérfanos 2747. O-23

ENOS UTILES DE CARNICE-. Chapa Yale puerta calle. Rope-lingue, dos tecles, una y 2 1|2 to-ladas, vendo por viaje. Gorbea 77. O-23

e 13 ES EL MATAMOSCA QUE ata millones y millones. Huérfa-s 710. Docena: $ 1.80. O-24

ABULOSO ES EL RESULTADO n matamoscas N.o 13. $ 1.80 do-ena. Huérfanos 710. O-24

ERA, AGUARRAZ, VIRUTILLA, lumeros, escobillones, dos más ba-atos en plaza. Mensajeros. Nueva ork 75. O-23

ENDO VITRINA 3 METROS DE tox160 ancho. Necesito Pantalo-eras. Sama 1098. O-23

ENDO UNA INSTALACION COM-leta, se presta para cualquiera cla-e de negocio. Tratar: Moneda nú-ero 1031. O-25

UELLE, ACRIVIL, VENDO. MAR-inez Rosas 4341. O-24

ARBON ESPINO GRANADO, $ 9 n saco, quillay $ 5. Mackenna 319. O-23

I LIMENSO 80 CENTAVOS KILO. ackenna 1319. O-23

EÑA MONTE CORTA, SACO gran. $ 2.80. Mackenna 1319. O-23

CASION: COCHE CUNA IMPOR-do, véndese, Bascuñán GGuerrero 3.

IDRIERA GRANDE PARA SAS-ería, paquetería, etc., vendo. Bas-uñán Guerrero 663.

AL DE POLPAICO, LA MEJOR ara abono, ofrece Calería Vargas. an Pablo 4674. 24-O.

UBOS, MECHAS Y QUEMADO-s para sus lámparas, vende Al-acén Concepción. San Diego 991. 25-O

OMPRO PESO MOSTRADOR. MA-uel Infante 186. Providencia. 23-O

E OCASION VENDO, POR LOTE ercaderías de abarrotes y varios tiles del negocio. Tratar, de 1 a 2 de 8 a 9 de la noche. Gálvez 1199. 24-O

UCHILLON HOJALATERO, BUEN tado, compro. Serrano 398. 597-27-O

ATAS BENCINERAS, PARAFINE-, compro cualquiera cantidad. Se-ano 398. 545-27-O

AÑONES SURTIDOS, 4", ALCAN-rillados, cómpranse. Vi Mackenna 80. 588-23-O

ARBON ESPINO GARANTIDO, 10 con saco, vende el depósito acabuco 18. O-23

OMPRO CARBON ESPINO 1.a ase, y leña monte. Bascuñán 96. O-23

10 PAPAS AMARILLAS, SANAS 0 kilos. Leña Talhuen, $ 4.00 saco. eparto domicilio. San Pablo 2190, odega La Forrajera. o-23

ENDO 20 PRENSAS CARPINTE-, y varias herramientas. Diez de ulio 471. Casita 1. 23-o

IL SACOS TRIGUEROS PRIME- clase, vendo, de ocasión, Gálvez 160. 24-o

UESO CABRA, 2.20 KILO. DES-cuento a comerciantes. Almacén Ju-o Cornejo. Vega San Diego (inte-or). 23-o

COMPRA-VENTA NEGOCIOS

OMPRO POR MENSUALIDADES estaurant. Correo 7. Franco. 24-O.

LMACEN DE ABARROTES, DE an porvenir, se vende, por no po-r atender. Tratar: Rosa 1873. 724-23-O

ARATISIMO VENDO NEGOCIO arrotes, leña y carbón. Local, ca-habitación. Tegualda 1375. Pro-dencia. O-23

LMACEN ABARROTES DE GRAN rvenir se vende, por no poderlo ender. Santa Rosa 1873. O-24

ENDO LA INSTALACION Y MA-inas para fábrica de tejidos de nto, en perfecto estado. Tratar: lle Castro 528. 911-O-24

IERRO FUNDIDO DE 1.a, y 2.a ase compro hasta 40 toneladas, ha-r ofertas a Casilla 3267. 24-o

ARNICERIA MUY CENTRAL, ndo ocasión o arriendo. Compañía 28. 23-o

LMACEN ABARROTES VENDO r tener que ausentarme del país; o capital. Fermín Vivaceta 64 al ur Pinto. 81-O-23

ARNICERIA MUY CENTRAL, ndo ocasión o arriendo. Compañía 28. 24-O

ENDO ALMACEN DE ABARRO- con anexos de licores. San Pablo 33. o-23

ABIENDO COMPRADO AL SEÑOR an Gasti su almacén, Carreras es-ina Grajales, no respondo por enta alguna después de la terce-publicación. Raimundo Sturio-. 230-O-24

ENDO LA MEJOR PELUQUERIA pañola. San Diego 214. 21-O.

LMACEN VENDESE, POCO CA-tal, en la mejor situación del ba-o, con espléndida casa habitación. uede dársele mucho impulso. Diri-rse por carta a su dueño, casilla . Santiago. 24-O.

ENDO PASTELERIA Y CIGARRE-. Maestranza 144. 24-O.

CIGARRERIA ACREDITADA, EN local con piezas habitación, vendo. Independencia 875. 229-O-23

SE VENDE ANTIGUA LAVANDE-ría con bastante clientela. Baqueda-no 882. 320-23-O

VENDO BAR RESTAURANT 2.a categoría, con $ 1,500 al contado, por viaje urgente. San Diego 859. O-24

SE VENDE UN PEQUEÑO ALMA-cén de abarrotes al lado de un pa-saje. Fariña N.o 428. Poco capital. O-23

POR AUSENTARME VENDO NE-gocio abarrotes. Vergara 501. O-26

VENDO NEGOCIO DULCERIA Y varios, poco capital. San Pablo 2240. 23-O.

VENDO PENSION ACREDITADA, por enfermedad, San Alfonso 30, frente teatro. 24-o

SE VENDE, POR NO PODER ATEN-der su dueño, paquetería surtida, artículos de escritorio, barrio cen-tral, bajos arriendo, oficina comer-cial de Luis Reyes A. Delicias, es-quinta Nataniel. 376-25-O

HABIENDO COMPRADO EL NE-gocio de bar-restaurant Magalla-nes, ubicado en Independencia 343, a Miguel Serradell, no respondo de cuenta alguna de dicho señor, pasa-do tres días. Ramón Petit. Santiago, 21 Octubre 1921. 25-o

VENDO NEGOCIO PASTELERIA salón de café y fábrica de helados, situación inmejorable por no poder-lo atender. Negocio rápido. Inde-pendencia 1167. 25-O.

VENDO NEGOCIO ABARROTES bodega. Precio módico. Toesca 2741 23-O.

CASA QUINTA FAMILIA HONO-rable, Alameda 383, arriéndase pie-zas con o sin pensión. 23-O.

CARNICERAS A PRECIOS SIN com-petencia. Gran Fábrica Nataniel 166. O-23

VENDO DEPOSITO Y REPARTO DE cervezas, venta diaria 200 pesos, por ser empleado público. García Reyes esquina Andes. O-23

EN LINDA ESQUINA, BARRIO muy comercial, vendo gran frutería, verdulería, bodeguita, salón helados, o admito socio con dos mil pesos se haga cargo de este negocio o es-tablecer otro. Avenida Matta 1402. O-23

VENDO DE OCASION PELUQUE-ría poco capital. Grajales 2743. O-23

VENDO ALMACEN DE ABARRO-tes poco capital, por cambio de gi-ro. Cóndor 733. O-28

QUIEN DESEE COMPRAR, VEN-der negocios rápidamente, diríjase: Morandé 833. O-23

VENDO BAR CLASIFICADO EN 2.a categoría, buena clientela. Poco ca-pital. Mapocho 884. O-25

FABRICA DE LICORES VENDO, O admito socio. Grajales 2061. O-23

VENDO POR ENFERMEDAD LA acreditada pastelería del Teatro Po-liteama, con la Cantina de Galería, buenas utilidades, se da prueba. Tra-tar: Unión Americana 31. O-23

DIVERSOS

"PERFECTION". IMPRENTA, EN-cuadernación. Timbres de goma. — Vargas y Miller. Arturo Prat 18. Te-léfono Inglés 5157. O-23

HOJAS GILLETTE! GRATIS asién-telas! Portal Fernández Concha 9 y medio 233-N-2

COMUNEROS RIOS LAMPA.—POR decreto del 4.o Juzgado Civil se ha citado para el 31 de Octubre, a las 3 P. M., a los interesados a fin de que deliberen sobre la remunera-ción del ex-repartidor. Siendo ésta la segunda citación, el comparendo se llevará a efecto con el que asista. —El secretario. 26-O

LAS MARCAS DE FABRICA N.os 9976 y Comercio N.o 6751, han sido transferidas a William Cooper and Nephews Limited. O-23

LA MARCA "SELECTA" HA SIDO transferida a Gumersindo Mateos, para el ramo de imprenta, litogra-fía y librería. 25-o

PIEZAS CON PENSION ARRIEN-do. Prat 212. 23-O.

NECESITASE SOCIO POCO CAPI-tal, negocio conveniente en Argen-tina. Dirigirse a A. R., Eleuterio Ramírez 654. 227-O-23

NEW LONDON HOUSE.— AHUMA-da 46.—Sorteados 21 de Octubre: Club 15, N.o 95; Club 16, N.o 89; Club 17, en formación, cuota se-manal 5 pesos con derecho a $ 220. Sigue realizando ternos durables a $ 180 y 160, quedan pocos. 23-O.

TALAJE EN POTREROS ALFAL-fados recibe Chacra El Olivo, Inde-pendencia 2999. Hay rondín de no-che. 25-O.

NECESITO URGENTE FABIAN 2.o P'nagui, San Gerardo 1095. La fa-milia. 24-o

BOLSA DE PRODUCTOS. — DE orden del Directorio cito a junta ge-neral extraordinaria de accionistas (por segunda citación), para el Martes 25 del presente, a las 5 P. M., con el objeto de tratar sobre la venta de la propiedad.—El secre-tario. 371-25-O

SOCIEDAD METALURGICA NA-cional.—En conformidad a los ar-tículos 28 y 35 de los Estatutos, se convoca a junta general ordinaria de accionistas, para el 29 de Oc-tubre, a las 3 P. M., en el local de la Sociedad, edificio de la Bolsa de Comercio, 4.o piso. Oficina N.o 301.—El Directorio.—Santiago, 19 de Octubre de 1921. 846-27-O

SOCIEDAD METALURGICA NA-cional.—En virtud del artículo 32 de los Estatutos, el Registro de Trans-ferencias de Accionistas permane-cerá cerrado desde el 19 al 29 de Octubre inclusive.—Alberto Golden-berg S., Gerente.—Santiago, 19 de Octubre de 1921. 846-27-O

SOCIEDAD METALURGICA NA-cional.—De acuerdo con las facul-tades que le confieren los Es-tatutos, cita a junta general extraor-dinaria de Accionistas para el 29 de Octubre, a las 3 1|2 P. M., en el local de la Sociedad, edificio de la Bolsa de Comercio, 4.o piso. Ofici-na N.o 301, con el objeto de tra-tar de la disolución anticipada de la Sociedad.—El Directorio.—Santiago, 19 de Octubre de 1921. 846-27-O

SASTRERIA RATINOFF, SAN AN-tonio 289. En el sorteo verificado ayer, salió favorecido del Club N.o 14, el N.o 57. 412-23-O

PUENTE 590, SASTRERIA "PRO-greso", gran surtido cortes panta-lones. Recibe hechuras. 432-23-O

PUENTE 590, SASTRERIA "PRO-greso". Surtido casimires negros, azules y de colores. 432-23-O

PUENTE 590, SASTRERIA "PRO-greso". Frente la torre la Bomba. 432-23-O

SASTRERIA LONDON HOUSE.— En el sorteo verificado ayer Sába-do en Bandera 246, salió favoreci-do el N.o 2, perteneciente a Segun-do González. San Francisco 234. 402-23-O

DINERO FACILITO SOBRE HIPO-teca, interés 9 por ciento anual. Da-niel Laurel. Huérfanos 1235. 24-O.

SASTRERIA MARTINEZ, COMPA-ñía 1011. Mercaderías inglesas prime-ra calidad. 24-O.

GRAN SASTRERIA AHUMADA 23. —Avisamos a los socios de nuestros clubs que en el 18 sorteo del W salió favorecido el 42. Club X en forma-ción, cuota semanal $ 7, con dere-cho a $ 160.—Femenia y Cía. 23-O.

VENDO CUATRO BAMBUES, LIN-dos. Vergara 677. 23-O

JOVEN NECESITA PIEZA AMO-blada, sin pensión, independiente. — Dirigirse: V. F. A., Casilla 1344. O-24

TARJETAS VISITA, ESPECIALI-dad de la "Imprenta Alemana", ca-lle La Bolsa 41. O-24

LIBRERIA BRIC A BRAC. GALVEZ 130, Buena música antigua, métodos, libros raros, violines, todo de oca-sión. Compra-venta. O-23

HOJAS GILLETTE ASIENTANSE $ 1.20 docena, trabajo serio. Huérfa-nos 710. O-24

ASIENTANSE HOJAS GILLETTE $ 1.20 docena. Garantizando traba-jo. Huérfanos 710. O-24

NAVAJAS Y TODO INSTRUMEN-to cortante afílanse. Trabajo serio Huérfanos 710. O-24

PIEZA CON PENSION FAMILIA honorable, precios módicos. Bandera N.o 835. O-26

"LA HIGIENICA VACUUM CLEA-ner", limpia, lava alfombras, aseos pinturas, encerados casas. Nueva York 75. Maestranza 918. O-23

necesito, negocio seguro. Bandera. necesiot, negocio seguro. Bandera. Castro 540. O-23

SASTRERIA R. PARADA, AGUSTI-nas 821. Es donde usted puede ves-tir con elegancia y economía. Con-fección ternos desde $ 140.00. An-tes de ordenarse un traje, no deje de visitar esta casa. O-23

HOTELES: REGALO 200 HUEVOS frescos, garantidos, $ 17 ciento. — Mapocho 1750, casa 1. O-23

SOCIO NECESITO, PERSONA DE-cente, bien intencionada, joven, dis-ponga diez mil pesos, para asociarlo industria productos químicos farma-céuticos, establecida dos años Chile y Bolivia. Socio atendería propios intereses en la oficina o viajaría co-mo vendedor. Casilla 7541. O-24

HAGO TRASPASO LLAVES POSE-sión comercial. Datos, Delicias 2690.

MATRIMONIO O SEÑORA SOLA, regálase cuarto, cambio cuidado. Cueto 715. 585-23-O

SOCIO CON $ 40,000 PARA INDUS-tria actualmente funcionando. Con espléndidas expectativas. Capital ga-rantido. Indicar dirección. M. He-rrera. Casilla 388. 582-23-O

VENDO LAVANDERIA BUENA clientela, verdadera ocasión. Diri-girse en la misma, Covadonga 54, dos cuadras Estación Central.

SOLDADURA OXIGENO, AHORRE dinero, mandando sus trabajos a Gorbea 2524 .Seriedad absoluta. 23-o

SASTRERIA "LA POLAR". CLUB N.o 3, salió favorecido el N.o 72, del señor Luis Enríquez. Club N.o 4, fa-vorecido el N.o 56, del señor Javier Rivas. O-23

SOLDADURA AL OXIGENO: SOL-danse toda clase piezas máquinas quebradas: especialidad soldadura aluminio. Recibo trabajos de torno. —Durret, Avenida Matta 905, fren-te Chiloé. N-22

HOTELES Y PENSIONES

PIEZA Y PENSION O PENSION DE mesa sola, doy en San Isidro 618. Ca-sa familia, extensa. N-5

MAGNIFICA PENSION MESA, PIE-za con o sin muebles. Maestranza 242. 789-23-O

PENSIONES: DEPARTAMENTOS de lujo con y sin muebles a dos cuadras de Gath y Chaves, con y sin pensión, arriendo. Tratar en Claras N.o 237, altos. O-21

PENSION DE MESA OFRECE CA-a de familia. Serrano 347. O-30.

ARRIENDO PIEZA CON PENSION a personas honorables y doy pensión de mesa. Recoleta 461. 929-O-24

ARRIENDO PIEZAS CON PEN-sión. Molina 874. O-25

PENSION DE MESA A DOMICILIO desde 50 pesos mensuales. Copiapó No. 1013. 83-O-23

EN SITUACION CENTRAL, Arrien-do pieza con pensión, luz eléctrica, baño. Prefiero dos jóvenes o matri-monio. Arturo Prat 226. o-31

PIEZA CON PENSION ARRIENDO, prefiero extranjero. Serrano 347. o-31

EXCELENTES PIEZAS CON Pen-sión. Cuadra y media. Alameda y Cerro. Marcoleta 468. 25-o

DEPARTAMENTO PERFECTO aseo buena pensión, arriéndase casa fami-lia. Maestranza 106. O-23

FAMILIA OFRECE PIEZA BAL-cón calle con sin muebles, pensión. Tarapacá 862. O-23

MAJESTIC HOTEL. ESTA ABIER-to el gran comedor de verano. O-24

$ 50 PENSION DOMICILIO; $ 60 De mesa, $ 90 con pieza. Nataniel 655. 23-o

ARRIENDO PIEZA PENSION CA-ballero, matrimonio honorable. Santo Domingo 2402. o-23

ARRIENDO PIEZAS CON PEN-sión, Molina 574. 25-o

ARRIENDO PIEZA EN CASA DE familia, a caballero solo, se prefie-re extranjero, con o sin muebles. Con o sin pensión. Ahumada 168. Pasaje Unión Central, 3.er piso. 23-o

79 SAN DIEGO, ANTIGUA PEN-sión alemana, recibe pasajeros, pen-sionistas, días, meses. 24-o

ARRIENDO PIEZAS CON PENSION Serrano 94. 235-O-23

HABITACIONES CENTRALES CON pensión arriendo. Puente 562. 228-O-24

PENSION MADRILEÑA, MESES, días, caballeros, matrimonios. Rosas 1022. 23-O.

ESPLENDIDO DEPARTAMENTO amoblado con pensión. Carmen 135. 23-O.

EN PROVIDENCIA O LEONES, cer-ca carros, necesítase para dos seño-ritas extranjeras una o dos piezas bien asoleadas, con pensión, en casa de familia honorable, de preferencia extranjera. Casilla 3170. 23-O

ARRIENDASE ESPLENDIDO DE-partamento con pensión. Manuel Ro-dríguez 125. 23-O.

ARRIENDANSE PIEZAS AMOBLA-das, balcones calle, pensión. Cate-dral 1287. 24-O.

SE ARRIENDA PIEZA CON O SIN pensión. Moneda 815. 315-23-O

ARRIENDASE ESPLENDIDAS pie-zas, balcones calle, pensión, matri-monios, caballeros. Catedral 2471. 26-O.

ARRIENDO DEPARTAMENTO tres piezas y cocina. Piezas con buena pensión desde cien pesos en casa extranjera. Independencia 1040. 377-23-O

PENSION SERIA, PIEZAS GRAN-des calle. Rosas 1352. 389-26-O

ARRIENDO PIEZA, PENSION. Santa Filomena 119. 398-25-O

DESEO PIEZA, PENSION, CASA familia respeto. Avenida Matta o al-rededores. Correo 3.—K. M. 400-23-O

CASA PENSION CLASIFICADA EN segunda categoría, véndese. San Die-go 846. 546-24-O

PIEZA CON PENSION A PERSONA decente, ofrece matrimonio solo. C. Henríquez 1070. Al llegar Matta. 24-O

FAMILIA FRANCESA, ANDRES Bello 524. arrienda piezas sin mue-bles, a personas solas. 23-O.

LINDO SALON CALLE, CON SIN pensión. Santo Domingo 2287. 23-O.

CASA HONORABLES SIN PEN-sionistas ofrece tres magníficas ha-bitaciones. San Pablo 1288 esquina Amunátegui. 23-O.

EN CASA FAMILIA SIN PENSIO-nistas arriendo departamento tres a cuatro piezas. Prat 1187. O-24

ARRIENDO PIEZA CALLE CON pensión. Santo Domingo 2406. o-25

ARRIENDASE PIEZAS CON PEN-sión. Casa honorable. Manuel Montt 2490. o-23

EMPLEADOS, ESTUDIANTES, PIE-zas buena pensión, sana, abundan-te, desde $ 100. Delicias 2736. O-23

INSTRUCCION

ACADEMIA YOST, ENSEÑANZA DE escritura a máquina, cursos rápi-dos. Se buscan ocupaciones. Santa Rosa 356. N-4

CONTABILIDAD ENSEÑO EN UN mes. Pídase prospecto. Profesor Vi-llarroel. Morandé 450. 6-n

CONTADOR PUBLICO ARGENTI-no, larga experiencia enseñanza co-mercial, prepara tenedores de libros en veinte o treinta clases, según co-nocimientos interesados. Bandera 131, oficina 5. O-31

INSTITUTRIZ, 4 AÑOS HUMANI-dades. Piano e inglés, para 3 niñi-tas. Campo, para meses vacaciones. Permanente, conviniendo. Tratar: San Francisco 1766. 916-O-24

CURSOS RAPIDOS NOCTURNOS, otros matinales 4 meses. Contabili-dad, Taquigrafía. También inglés, castellano, escritura máquina, cali-grafía empiezan 24 de Octubre. — Instituto Mercantil, Estado 239. 27-O.

INGLES.—PROFESOR MUY PRAC-tico, enseña el inglés y prepara exámenes. Estudios en Estados Uni-dos.—E. V., Molina 232. 24-O.

INGLES! PROFESOR LONDINEN-se, con espléndidas referencias, en-seña el idioma en tres meses. Pro-nunciación perfecta. Miraflores 138, bajos. 5-N.

PROFESOR ESTADO PREPARA exámenes francés, bachilleratos. Alonso Ovalle 1244. O-23

TELEGRAFIA "MORSE", CURSO rápido. San Diego 448. O-25

HUMANIDADES, 1.o A 6.o AÑOS, preparamos exámenes. Numerosos certificados aprobación universita-ria. Liceo Sócrates, anexo Institu-to Mercantil. Estado 239, teléfono 273. 388-25-O

GRATIS CLASE MUESTRA: IN-glés, matemáticas, taquigrafía Pit-man, máquina Underwood. Moran-dé 436. 395-23-O

PROFESOR DE ESTADO, FRANCES y lógica, prepara exámenes huma-nidades y bachillerato, Monjitas N.o 344, tercer piso (mañana). 550-23-O

ENSEÑANZA COMPLETA DE MA-saje médico, belleza femenina, ma-trícula abierta. Instituto de Quine-siterapia. Gálvez 119. Casilla 3041. 23-O.

ACADEMIA DE TAQUIGRAFIA "Pitman" y Meconografía, dirigida por profesor titulado, cursos separados para señoritas y jóvenes, fun-cionan mañana, tarde, noche. Maule 1075. (Clases especiales a domici-lio). 23-O.

OPORTUNIDADES PARA FAMILIAS

"THE JERSEY", FABRICA DE TE-jidos. San Diego 156. Sucursal: 21 de Mayo 607. S-30

TRAJE NOVIA, VESTIDOS LUJO importados poquísimo uso realizo. Riquelme 630. 238-O-25

GRANDES TALLERES DE VIRA-dos, zurcidos invisibles, hechuras, transformaciones. Gálvez 108. 319-26-O

CONDOR 1158, CASA ANTIGUA, única especialista, zurcidos invisi-bles, viraduras, transformaciones. 318-26-O

DISFRACES ARRIENDO. SAN DIE-go 58. O-27

LAVANDERIA MODELO, SAN Die-go 319, Admite lavados de familia por docena, se desinfecta la ropa. 23-o

LAVANDERIA MODELO, SAN Die-go 319, este establecimiento en los lavados y aplanchados usa materia-les de primera y trabaja a mano, nada de máquinas. 23-o

CEMENTERIO ABIERTO, ilusión, por camelias, flores de todas clases, véndense. Independencia 1854. 25-O.

1.o NOVIEMBRE, CORONAS NA-turales y artificiales. Imprimo cin-tas. San Diego 75 y 77. 23-O.

CALADOS, PLISADOS FINOS, acordeón, los mejores son los de Dieciocho 40. O-23

LECHE PIE LA VACA, CUARENTA centavos litro, chacra General, Ave-nida Holanda, Ñuñoa, tres cuadras carros. O-24

OCUPACIONES (Necesitan)

JOVEN ACTUALMENTE OCUPADO, tiene las tardes libres, desea cual-quier ocupación en oficina o cobran-zas, posee buenos certificados.—A. S. Z., Casilla 81-D. O-25

ADMINISTRADOR PARA FUNDO ofrécese persona decente, competen-te, con buenos informes. Dirigirse R. P., Blanco Encalada N.o 2011. Santiago. O-26

CHOFER MECANICO ELECTRI-cista desea ocupación, manejo toda marca, particular o arriendo muy buenos informes. Puente 731, 3.er pi-so. D. C. C. 23-o

SE OFRECE UN JOVEN AYUDAN-te fundidor a bronce, a molde y a yeso. Avenida Inglaterra N.o 1414. —U. S. B. 380-25-O

QUIMICO O BOTICARIO EXTRAN-jero, se ofrece. Manuel Rodríguez 756. 392-27-O

JOVEN CON BUENA LICENCIA Y recomendaciones se ofrece para ayudante mesonero o quehaceres en casa particular.—H. P. A. Correo N.o 2. 393-23-O

SEÑORITA RECOMENDADA OFRE-cese cuidar y enseñar niñitos u otra ocupación decente. Correo Central E. B. F. 429-23-O

MECANICO, MUY COMPETENTE en maquinarias agrícolas y tracto-res Parret, bien recomendado desea al campo. Dirección A. S. Borja 215. 23-o

OCUPACIONES (Ofrecen)

SE NECESITA UN MUCHACHO PA-ra servicio casa. San Francisco N.o 259. 433-1-D

MAESTROS HOJALATEROS DE banco necesitamos. Fortuño y Pa-tri. Fontecilla 260. 23-O.

NECESITO UN HERRERO CARRO-cero, que sea competente. Prefiero que tenga buena conducta. Oferta: Carrocería Pedro Leon Cox. Talca. 777-26-O

FOTOGRAFO SALIR CAMPO, suel-do fijo, viático, necesítase. Chile Agrícola, Ahumada 17. 23-O.

NECESITO OFICIAL QUE HAYA trabajado en balanzas, con reco-mendaciones. Serrano 44. 23-O.

EN EL REGIMIENTO CAZADORES se necesita un talabartero con bue-na conducta y haber hecho el ser-vicio militar. 323-23-O

NECESITO UN REPARTIDOR DE bodega, prefiero tenga clientela de frutos del país. Tratar: Maestranza 1196. O-23

TAPICEROS, CORTINEROS COM-petentes, se necesitan. Moneda 957 O-23

COCHERO CON BUENA RECOMEN-dación. Lillo 237. 365-23-O

JOVEN COMPETENTE MERCERIA necesítase, con muy buenas recomen-daciones, referencias y copias, cer-tificados, casilla 3836. 362-23-O

HERRERO RECOMENDADO ofré-cese, para fundo. D. A. Correo 3. 23-O

"MECANICO PARA MINA, CHI-leno o italiano, preferible que se-pa inglés, con buenas recomenda-ciones. Dirigirse por carta, dando todos pormenores, a "Ingeniero", Casilla 7, Santiago". 372-23-O

SE NECESITAN OFICIALES Y costureras sastres. Francisco Bil-bao 408. 375-23-O

BARNIZADORES Y OFICIALES carpinteros y tapiceros, necesito. To-cornal 544. 382-24-O

NECESITO ZAPATERO: HOMBRE, niño y señora. Avenida Chile 771. 383-23-O

DOY PUESTO DE LECHE A PER-sona de responsabilidad. Tratar: Avenida Irarrázaval N.o 3015. 422-24-O

CARPINTEROS MUEBLISTAS maestros competentes, necesito va-rios. Arturo Prat 646. 425-24-O

BARNIZADOR COMPETENTE maestro, necesito para trabajo fino. Monjitas 753. 425-24-O

APRENDIZ SEPA CALAR METAL y trabajo planchas grabadas, nece-sito. Grabador, Bandera 147. 23-O.

FARMACEUTICO NECESITO. LIRA 132. 23-O.

NIÑO DE 16 A 16 AÑOS, CON bue-nas recomendaciones, necesito. In-dependencia 1147. 24-O.

CARPINTEROS MUEBLISTAS NE-cesito. Porvenir 666. 24-O.

NECESITO OPERARIOS PARA tra-bajo en marroquí. Maletería Suiza. Ahumada 4. 25-O.

NECESITO AYUDANTE DE CAR-nicería. Maestranza 496. 24-O.

AGENTES ACTIVOS PARA COLO-car acciones importante Sociedad Minera, necesitan, 2 a 5. Moneda 1011. 23-O.

NECESITO ZAPATERO COMPOS-turero. Marcoleta 479. 23-O.

NECESITO TAPICEROS. TEATI-nos 70. O-24

NECESITO OFICIAL CERRAJERO. Lira N.o 889. O-28

VULCANIZADOR NECESITO. ES-peranza 8.

SE NECESITAN MAESTROS PAS-teleros, muy competentes. "La Eu-ropea", Delicias 2867.

OFICIAL SASTRES, VESTONE-ras ayudantas, necesito. Bulnes 11, altos.

CAJERO, CARROCERO COMPE-tente, necesito. Independencia 1925 29-O.

NIÑO DE 13 A 15 AÑOS NECESITO para almacén. Rondizzoni 2060. 23-O.

FABRICA CALZADO NECESITA armador de puntas máquina 5. Saca-dor de puntera y calzado. Delicias 2701. 24-O.

CARPINTERO COMPETENTE DE banco y oficial, necesito. Presentar-se: Lunes por la mañana. Avenida España 743. 23-O

MAESTRO DE COCINA, NECESITA el Casino de Oficiales del Regimien-to Maturana, se prefiere que haya hecho el servicio militar. 24-O

COMPETENTE PARA RESTAU-rant, necesito y una para las mesas. Dardignac esquina Constitución. 594-24-O

NIÑO CATORCE AÑOS, NECESITO, ocupación decente, viva cerquita. Ro-sas 2382. 585-23-O

NECESITO TORNERO MECANICO Avenida Matta 905. 24-o

NECESITO TAPICERO, ARTURO Prat 1302. 23-o

SE NECESITA MAQUINISTA EN sombreros de señora. Echaurren 65. O-23

NIÑO NECESITO. CHACABUCO 64. O-24

SERVIDUMBRE, LA MEJOR DE Santiago, pídala: Bandera 339. 419-23-O

SEÑORITA ALGO ENTENDIDA en abarrotes necesito. Almacén Italia Chacabuco 999. 29-O.

COSTURERAS NECESITA, FONTE-cilla 271. 23-o

NECESITO EMPLEADA QUE SE-pa coser muy bien y arregle piezas. Buen sueldo. Tratar: 3 a 3. Moran-dé 80. O-23

FABRICA DE CALZADO TURREDA y Cía., Lira 965.— Se necesita apa-radoras puntilleras. O-23

SE NECESITAN NIÑAS DECENTES para trabajos limpios y lucrativos en máquinas tejedoras y bobinado-ras, pagando desde el primer día. Fábrica Nacional de Tejidos, Aveni-da Irarrázaval 298 esquina Eucalip-tus. 197-23-O

EMPLEADA PARA AYUDAR aseos y aprender enfermera, necesito. Sa-natorio Avenida Matta 686. 23-O.

AMA DE LECHE. — SE NECESI-ta. Matucana 46. 26-o

MUCHACHA RECOMENDADA PA-ra aseo cocina. Rosas 1558. 23-O.

NECESITO NIÑA QUEHACERES de casa, recomendada. Dardignac 84, casa 1. 24-O.

EMPLEADA PARA LA MANO SE necesita en Villavicencio 315. 24-O.

NECESITO DOS NIÑAS REGULAR edad. Rosas 3025. 24-O.

SE NECESITA URGENTE UNA empleada, indispensable presentarse con buena recomendación. Copiapó N.o 1453. 24-O.

BUENAS APARADORAS, NECESI-ta la fábrica de calzado, Grajales N.o 2361. 312-29-O

NIÑERA CON RECOMENDACIO-nes necesita matrimonio solo. Se-rrano 73. 23-O.

NIÑA FORMAL, DECENTE, PARA piezas, tener llaves, necesito, y otra para niños. Lord Cochrane 47. 384-25-O

SEÑORITA APRENDIZA, SE NE-cesita, Manuel Rodríguez 1059; hoy: de 12 a 1 P. M. 406-23-O

EMPLEADA PARA LA MANO, NE-cesito, Bascuñán Guerrero 95. 420-23-O

NIÑA PARA LA MANO NECESITO, Santo Domingo 1645. 551-23-O

SEÑORA DE RESPETO PARA QUE se haga cargo de un negocio, con buenas referencias, necesito. Gale-ría Alessandri 23.

COSTURERAS COMPETENTES EN ropa blanca y blusas para dentro y fuera de la fábrica, necesitamos. Es-tado 46, 4.o piso. 24-O.

CALADORAS COMPETENTES PA-ra trabajar en la fábrica necesita-mos. Estado 46, 4.o piso. 24-O.

PLANCHADORAS COMPETENTES necesitamos. Estado 46, 4.o piso. 24-O.

SEÑORITA CON PRACTICA CO-mercial, necesito. Bandera 147. 23-O.

LAVANDERIA FRANCO ESPAÑO-la, Huérfanos 2674, camiseras ne-cesita. 24-O.

NECESITO EMPLEADA SEPA SA-car leche y lavar. Sazie 2373. O-23

NIÑA O MUCHACHA PARA AYU-dar servicio casa, necesítase. Huér-fanos 3090. O-23

NIÑA PARA AYUDAR QUEHACE-res, necesita matrimonio extranje-ro. Tarapacá 856, casa 4. O-24

SIRVIENTA MANO, BUENA EDAD, con recomendaciones, necesito. San Ignacio 117. O-23

NECESITASE EMPLEADA PARA cuidar niños; entendida y con bue-nas recomendaciones. Prefiérese ex-tranjera. Vicuña Mackenna 83, de 2 a 5. O-23

SE NECESITAN POSTICERAS Y lavanderas, en Gálvez 37. Lavande-ría. O-23

COSTURERAS NECESITO, BULNES 268. O-24

BUENAS PREPARADORAS, COM-petentes sombreros, necesita Santo Domingo 576. O-24

SE NECESITA AYUDANTA PAN-talonera, San Diego 1478. Casa N.o 5. 23-O

FORRADORA TACOS, NECESITO. Avenida Matta 364. 24-O

EMPLEADA PARA EL SERVICIO de señora sola, necesito. Santa Fi-lomena 139. 592-24-O

NECESITANSE, BUENAS AYU-dantas, en modas. A. Prat 218. 583-23-O

ETIQUETADORA COMPETENTE, necesito, Av. Matta 8. 24-o

APRENDIZA SASTRE ADELAN-tada, necesito. San Diego 1456, casi-ta 3. 23-o

FARMACEUTICA, O, NECESITO urgente. Delicias 2622. O-24

FABRICA DE CALZADO, BASCU-ñán 55. Necesita perforadora a má-quina. O-24

NECESITO MUY BENAS AYUDAN-tas modas. Artesanos 871-5. O-24

BUENA COCINERA NECESITO, PA-go buen sueldo, exígese recomenda-ciones. Mapocho 4361. 415-23-O

NECESITO BUENA COCINERA, con recomendación. Compañía 1906. 407-23-O

NECESITO COCINERA, AYUDAN-ta de cocina y sirvienta para la ma-no. Arturo Prat 970. 23-o

SE NECESITA COCINERA EN SO-tomayor 571. 23-O.

COCINERA SIN NIÑOS NECESITO, Carrión 1413. 834-30-O

COCINERA NECESITO, CHACABU-co 999. 29-O.

COCINERA Y NIÑERA NECESITA-se en casa extranjera. Copiapó 346. 184-23-O

COCINERA NECESITO. MERCED 86. 23-O.

COCINERA SE NECESITA EN VI-llavicencio 315. 24-O.

COCINERA SOLA Y RECOMENDA-da se necesita, tres personas, muy buen sueldo. Villavicencio 56. 309-23-O

COCINERA SEPA SU OFICIO Y niña la mano, necesito. Bezanilla 1445. O-23

COCINERA NECESITO, DOMINICA 241, De 3 a 5. 24-o

COCINERA NECESITO, BUEN sueldo. Delicias 287. 547-23-O

COCINERA SIN NIÑOS, MUY COM-petente, necesito, casa extranjera. Catedral 2810. 24-O.

RICA MAQUINA FOTOGRAFICA 18 por 24, buen lente, cinco chassis dobles, completa, vendo. Gorbea 2077. 23-O.

COCINERA RECOMENDADA NE-cesito. San Diego 75. 23-O.

COCINERA CON RECOMENDA-ciones, necesítase. Huérfanos 3196. O-25

OBJETOS PERDIDOS

HABIENDOSE EXTRAVIADO el tí-tulo N.o 356 de la Compañía de Se-guros "La Yugoslava", por 400 ac-ciones, a la orden de don Enrique Valenzuela, queda nulo y sin ningún valor, por haberse dado el aviso co-rrespondiente. 31-O.

ARGOLLA ACERO CON CUATRO llaves, perdida Viernes, a las ocho, en calle Castro, San Ignacio o Ala-meda, se dará gratificación a quien la entregue, en Castro 6. 374-23-O

ROBLE, PRECIO PRODUCTOR, ofrezco. Calle La Bolsa 25. O-26

ESPLENDIDA GRATIFICACION SE dará a la persona que entregue un prendedor de señora de brillantes y perlas extraviado en calle de Huér-fanos y Ahumada el 21 del presente. —Dirigirse: a Avenida España 585. 409-24-O

BUENA GRATIFICACION A QUIEN haga entrega de un paquetito conte-niendo dos colleras de perlas perdi-do en el carro 5 Yungay, ayer a las 7.50 A. M., de Yungay al centro. Dirigirse. Delicias 2091. 23-o

HABIENDOSE EXTRAVIADO EL certificado N.o 12419 por $ 9,000 en bonos de la Caja de Crédito Hipo-tecario, como asimismo los certifi-cados N.os 678 y 711, de plazo in-definido por $ 1,000 y $ 5,000, res-pectivamente de la Caja de Ahorros de Santiago, quedan sin efecto por haberse dado el correspondiente avi-so.— P. p. Salvador Abarzúa. 640-23-O

GRATIFICACION. — A LA PERSO-na que entregue un llavero con cua-tro llaves perdidas el Domingo 16, a Sazié 2364 o Compañía 1069. 25-o

BUENA GRATIFICACION DARE A quien entregue alfiler brillantes y esmeralda, perdido Estado, Plaza o carro 13. San Isidro 604. 593-23-O

MAQUINARIAS

MAQUINARIA NUEVA Y USADA, compra y vende Preisler. Huérfanos 2448. D-6

MOTOR ELECTRICO SIEMENS-Schuckert 3 H. P., con resistencia y tablero, en perfecto estado, véndese de ocasión. Herrera 772. 827-29-O

VULCANIZADORA GRANDE COM-pro. San Pablo 960. Restaurant Ca-vancha. O-24

APEROS, ESPECIALES PARA MA-quinas segadoras, compuestos de: pecheras, tiros, riendas, cabezadas, frenas, alitrancas, sillines y baticolas. La pareja $ 120 ofrece Martín Reich, Delicias 2440. N-3

CAJA REGISTRADORA COMPRO de ocasión, contado, ofertas: Casilla 3535. 194-23-O

MAQUINA REGISTRADORA, ES-cribir, Calculadora, ocasión vendo. San Francisco 281. 24-O.

ROMANA HOWE 500 KILOS VEN-do. Avenida La Paz 2. 23-O.

MOTOR ELECTRICO DE 1 CABA-llo con su resistencia, en perfecto estado, vendo en $ 550. Agustinas 875. 310-23-O

BANDERA 82, MAQUINAS DE ES-cribir. 5-N

CALCULADORAS RECIEN LLE-gadas. Bandera 82. 5-N

CAJAS DE FONDOS TODOS TA-maños. Bandera 82. 5-N

COMPOSTURAS DE MAQUINAS, Bandera 82. 5-N

DUPLICADO "RONEO", BANDERA 82. 5-N

MAQUINAS "UNDERWOOD", VEN-de ocasión, Bandera 82. 5-N

MAQUINAS "ROYAL", BANDERA 82. 5-N

MAQUINAS "REMINGTON", BAN-dera 82. 5-N

MAQUINAS PARA VIAJEROS, Ban-dera 82. 5-N

MAQUINAS ALEMANAS, BANDE-ra 82. 5-N

CAJAS REGISTRADORAS, BANDE-ra 82. 5-N

CAJAS REGISTRADORAS, GRAN-des, chicas, Bandera 82.

MOTOR ELECTRICO SIEMENS Schuckert, se desea comprar de oca-sión, 3 a 5 HP., de 140 volts. Garan-tido. Dirigirse por carta a casilla 1953. 23-o

VENDO MOTOR BENCINA, CUA-tro cilindros completo. Verara 677. 23-O.

COMPRAMOS MAQUINA ESCRIBIR Underwood, en buen estado. Chaca-buco 67. O-25

COMPRO MAQUINA ESCRIBIR UN-derwood, usada, en perfecto estado. Ofertas: Catedral 2289, de 1 a 3. O-25

MAQUINA BORDAR LINTZ Y Eckhardt, vende San Diego 276. O-23

MAQUINA PLISAR DE CILINDRO, vende San Diero 276. O-22

MAQUINA OJALAR PASO VENDE San Diego 276. O-23

MAQUINA PAÑUELERA VENDE San Diego 276. O-23

MAQUINA TEJER VENDE SAN Diego 276. O-23

SAN DIEGO 276, VENDE MAQUI-nas de pie y de mano. O-23

SIERRA PARA CORTAR LEÑA, con eje, descansos, 14 metros correa, re-galo en $ 100. Mackenna 1319. O-23

VENDO MAQUINA DE COSER DE pie, marca "La Legítima" ochenta pesos. Maipú 33 A. 25-O.

TORNO MECANICO FUERTE, 26 piés largo, otro especial para poleas, hasta cuatro metros diámetro. Gran cepillo mecánico, véndense ocasión. Unión Americana 242. 24-O.

MAQUINA SINGER DE MANO, nueva véndese ocasión. Gálvez 1126. 23-o

MAQUINA FOTOGRAFICA EN buen estado, con lente anastigmáti-co, compro. San Alfonso 170. O-23

MOTOR ELECTRICO A. E. G., VEN-do, 5 caballos y dos pestañas. Llano Subercaseaux. Paradero Lo Vial. Fábrica Conservas. O-23

MATERIALES DE CONSTRUCCION

CONSTRUCTORES: VENDO DE ocasión vigas álamos, tabla especial para tapa, roble de varias dimensio-nes, cañería para agua de 1 y me-dia. Nataniel 801. 23-o

CORTINAS PERSIANAS DE MA-dera, muestrario a domicilio. Fábri-ca Sierra Bella 1301. Tomás López. 23-o

1,400 LISTONES RAULI SECO, cortos, vendo barato. San Francisco 1402. 23-O.

NECESITO 20,000 LADRILLOS, arena, piedra de río y bolones. Av. Club Hípico 1155. 323-23-O

MADERA DE ALAMO, EN GRAN-des y pequeñas partidas vendo por la mitad de su precio. Tablones, ta-bla y tapa. En Diez de Julio N.o 198. O-24

MAMPARAS PARA OFICINAS Y vitrinas, véndense ocasión casa mar-tillo Villegas. Compañía 1036. 23-O.

$ 1.75 ROSETONES YESO, VARIA-dos surtidos, modelos nuevos. Cien-fuegos 121. 24-O.

MATERIALES DE CONSTRUC-ción.— Cortina de fierro 2" ancho. Ventanas, puertas con vidrio, plan-chas zinc, compro. Oferta: Casilla 217. O-23

NECESITO CINCO MIL LADRI-llos muralla. Ofertas: Ramón Jara. Correo 2. O-23

MEDICINA

NERVIOSOS, NEURASTENICOS, cansancio cerebral, insomnios, im-potencia. Gran remedio "Cerebrol". —Daube, Boticas. O-29.

CERTIFICADO: ALGUN TIEMPO sufrí de un fuerte reumatismo. Te-nía grandes dolores e hinchadas las piernas y brazos. Un dineral gasté en remedios sin mejorarse. Deses-perado ya de dolores, fuí a ver al médico de esta ciudad, quien me recomendó el famoso remedio "Hi-gromus" del doctor Gloger. Lo usé y con 6 fricciones desaparecieron la hinchazón y los dolores.—Pitruf-quén, 25 Mayo 1921.—Francisco Ca-rrasco Díaz, calle Balmaceda, casi-lla 182, "Higromus" se vende: Bo-tica Greve, Ahumada 246. 25-O.

JUVENTUD: NO MAS GONORREAS. Fuera contagios; salud, limpieza. Glóbulos Kadde, 4.40. Daube y Cía. Botica Belga, San Diego 591.

CLINICA DENTAL. — PLANCHAS masticación perfecta desde veinte pesos. Puentes, tapaduras, precios muy módicos. — Trabajos muy rápidos, personas ocupadas. Galería Alesandri 17, interior. 30-o

CLINICA DENTAL "LA HUMANIdad", trabajos elegantes", económicos, facilidades. Delicias 2816. 23-o

"STHEMOSINA", PODEROSO TOnico antineurasténico. Delicias 2816. 23-o

NUEVA CLINICA CENTRAL—DElicias 880. Dentista titulado, trabajos serios y rápidos. La falta de una clínica dental de esta naturaleza se hacía sentir en Santiago, pues aparte de la Escuela Dental no había otra que prestara sus servicios a precios bajos. En su sección especial cobra los siguientes precios: tapaduras, desde 3 pesos; planchas, desde 10 pesos; coronas oro, desde 10 pesos; puentes, desde 20 pesos, etc. 397-23-O

GONORREAS, IMPOTENCIAS, debilidad vital, afecciones sifilíticas prostáticas en ambos sexos, garantizo curación radical, rápida, sistema sencillo, moderno, infalible. Facilidades de pago, Puente 637 o casilla 2756. Informes gratis sobre precio uso, etc. Consúltese gratis, diariamente. Domingo, de 9 a 11 mañana —Dr. Trucios. 24-O.

MUEBLES

SILLAS! SILLAS! SILLAS! VENta y exposición permanente. Ventas a plazo. San Die- 139 B. O-30.

COMPRAMOS MENAJES DE CASA, atendemos a domicilio. "La Magallanes", Avenida Matta 1004, Teléfono Inglés 147 (Matadero). N-4

COMPRO PIANOS Y MUEBLES. Recoleta 530. 24-o

VENDO VARIOS MUEBLES; DORmitorio, comedor, seis metros mampara, seis sillas, muebles, vitrola y dos bancos carpinteros. — Eduardo Matte 1982. 23-o

VENDO DOS CATRES BRONCE, con sommiers, de una plaza. San Isidro 628. 29-O

MUEBLES ESCRITORIO COMPRO Casilla 3428. Teatinos 76. 23-o

COMPRO UNA VICTROLA Y UN gramófono. Casilla 3593. O-24

COMPRO OCASION DOS CATRES iguales bronce. Lira 855. O-23

VENDO DORMITORIO AL LAQUE, alfombra, etc. Tratar: Santa Isabel 316, de 9 a 12 A. M. 23-o

PIANO OCASION, 3 CUERDAS, SE vende barato A. Bello 652. 22-o

A PRECIOS MUY BAJOS SE VENden amoblados de salón y escritorio, un rico piano Schiedmayer, alfombras, etc., Sazié 2239. 25-o

BOTICA Y DROGUERIA "LA CRUZ Roja", Independencia 181. Abierta diariamente de 7 A. M. a 10 P| M. La más próxima a Estación Mapocho. 23-o

PIANO NECESITO ARRENDAR. Rosas 1615. Casa 7. 424-23-O

VENDO MAQUINA SINGER, SAStre. Ricardo Santa Cruz 714. 401-23-O

COMPRO MENAJE CASA COMPLEto; piezas sueltas, muebles antiguos, no venda sin consultar tal oferta. Pago muy buenos precios. Casilla 3056. 23-o

VENDO$ 550 PIANO ALEMAN DE estudio. Independencia 1133. 539-24-O

PIANO ALEMAN GRAN FORMAto, con sordina, clavijero bronce, último modelo, flamante, vendo ocasión verdadera. Moneda 1375. O-24

PIANO ESTUDIO OCASION VENdese barato, 3 cuerdas. A. Bello 652. O-23

RICO, ELEGANTE PIANO MAQUInaria bronce, marca Blüttner, vendo $ 3,000, costó $ 5,500. Santo Domingo 2222. O-23

COMPRO AUTO-PIANO, BUENA marca, o piano maquinaria bronce. Pago contado. Amunátegui 773. Casa particular. O-23

VENDO MUEBLES, ROPA DE hombre y niños, maletas, etc. Lira 1198. O-24

APARADOR Y TRINCHE, MARMOles y espejos biselados, regalo $ 290. Ropero importado con luna biselada, $ 250. Mackenna 1319. O-23

VENDO AMOBLADO COMEDOR salón, escritorio, hall, cristalería, loza, plantas. Libertad 565.

RIQUISIMO HERMOSO PIANO concierto, 88 notas, costó $ 4,800, vendo flamante, $ 2,500. Prado 1230 (Providencia). 23-O.

MUEBLES DORMITORIO, COMEdor, salón, escritorio, bien construídos, ofrecemos. Precios muy convenientes. Facilidades de pago. Fábrica. Serrano 398. 598-27-O

¡NOVIOS! MUEBLES FINOS EN todos estilos, maderas nacionales, extranejras. Precios módicos. Facilidades pago. La London. Prat 353. 582-23-O

PROPUESTAS

ESCUELA MILITAR.— PROPUEStas de Forraje.— Se piden propuestas públicas para la provisión de 1,301 quintales métricos de pasto, 1|3 de primer corte y 2|3 de segundo corte. Las propuestas se abrirán en la Sub-Dirección el Miércoles 2 de Noviembre próximo a las 11 A. M. Bases y expecificaciones en la Contaduría del Establecimiento, de 9 a 12 A. M.— La Comisión. Nov.-2

DIRECCION DE OBRAS PUBLIcas.— Pídense propuestas públicas para al construcción de una Escuela con capacidad para 320 alumnos en Yumbel, departamento de Rere, las que se abrirán el 26 del presente, a las 3 P. M. en la Inspección de Arquitectura, donde pueden consultarse los antecedentes como igualmente en la Intendencia de Concepción y Gobernación de Rere.— Santiago, 8 de Octubre de 1921.— El Secretario General. O-26

MINISTERIO DE GUERRA. — SE piden propuestas públicas para el suministro del pasto que se necesite para la alimentación del ganado durante el año 1922, de las guarniciones que se indican y hasta por la cantidad de 23,080 quintales métricos: Guarnición de Antofagasta, Regimiento Exploradores, 7,800 quintales métricos; Grupo de Artillería Borgoño, 3,600 qq. mt.; Regimiento Esmeralda y Segunda Brigada de Infantería, 1,100 qq. mt.; Guarnición de Iquique; Comando en Jefe 1.a División 540 qq. mt.; Batallón de Tren, 2,160 qq. mt.; Regimiento Carampangue, 850 qq. mt.; Regimiento Granaderos, 6,000 qq. mt.; y I Brigada de Caballería, 100 qq. mt. Los interesados podrán ofrecer el artículo puesto y pesado en las bodegas de los cuarteles respectivos, sin recargo en los precios o puesto en carros de los Ferrocarriles del Estado, indicando la estación, o puesto a bordo en alguno de los puertos de Talcahuano al Norte. Los proponentes acompañarán una boleta de depósito de un Banco o Tesorería Fiscal, por el 10 o|o del total de ellas, para garantir la seriedad de las propuestas, y que se elevará al 20o|o una vez aceptada la propuesta para el cumplimiento de su contrato. Las propuestas se abrirán en la oficina del Jefe del Departamento Administrativo el día 28 del actual, a las 3 P. M. Bases y antecedentes en el mismo Departamento. Santiago, 12 de Octubre de 1921. — El Jefe del Departamento Administrativo. O-28

DIRECCION DE OBRAS PUBLICAS. —Pídense propuestas públicas para la construcción de los canales derivados del Canal Laja, correspondientes a los grupos E, F y G, las que se abrirán en la Dirección General de Obras Públicas el 28 del actual, a las 3 P. M. Bases y demás antecedentes pueden consultarse en la Inspección General de Regadío. Bandera N.o 46. — Santiago, 7 de Octubre de 1921. — El Secretario General. O-28

MINISTERIO DE GUERRA. — SE piden propuestas públicas para la provisión de los siguientes materiales destinados a la Fábrica Militar de Calzado: 3,000 metros cuadrados de cuero para zapatones; 5,000 kilos de suela. Bases y demás antecedentes solicítarse en la Oficina General de Vestuario y Equipo del Ejército (Santo Domingo N.o 3317). Las propuestas se abrirán en la Oficina del jefe del Departamento Administrativo del Ministerio de Guerra, ante los interesados que concurran, el día 24 de Octubre próximo, a las 3 P. M. — El Jefe del Departamento Administrativo. O-24

PROPUESTAS. — EL FERROCArril Militar de Puente Alto al Volcán, pide propuestas públicas para la provisión de los siguientes artículos: 34 llantas para locomotoras, varios tipos; 32 llantas para coches. 30 tubos bronce para locomotoras. 100 kilos acero para resortes. 1,000 kilos pernos tuerca patentada para eclisas. 2,000 kilos clavos rieleros. Las propuestas se abrirán en Puente Alto, en la Comandancia del Regimiento de Ferrocarrileros, el 26 de Noviembre a las 3 P. M. Bases y antecedentes en la Comandancia, Lunes, Jueves y Sábados, de 9.30 a 12 M.— El Comandante del Regimiento de Ferrocarrileros.—Puente Alto, 22 de Octubre de 1921. O-28

PRESTAMOS DE DINERO

DINERO SOBRE MERCADERIAS presto a comerciantes establecidos. Mandar petición detallada. Casilla No. 6040. 916-O-23

¡¡DINERO!! DESDE 100 PESOS arriba, facilito por muebles, pianos, automóviles, mercaderías, buenas fianzas. Bandera 552. Oficina 10. O-30

$ 1,000 O 2,000 SOBRE MENAJE casa necesito, buen interés. Casilla 2631. 23-O.

DINERO, FACILITASE, GARANtía muebles, automóviles, industrias, fianzas, etc.—José Martínez. 427-23-O

DINERO, VARIAS PARTIDAS, EN 1.a y 2.a hipotecas, otras partidas, desde $ 500, con muy buenas fianzas. Bandera 345, interior. 404-23-O

COMPRO CASA HASTA $ 30,000, cerca Instituto de Comercio. Casa o quinta, hasta $ 15,000 y casita hasta $ 8,000. Morandé 720. 24-o

SOCIO CAPITALISTA PARA PUblicar libro, necesítase. Diriirse Champion, Correo Central. 23-O.

COBRANZAS DE LETRAS, PAGArées, juicios criminales, civiles, apelaciones, posesiones efectivas, etc. atiende diariamente el abogado Jaramillo Arteaga. Santo Domingo 849. Anticipa fondos según convenio. Consultas gratuitas. 23-O.

DINERO CON FIANZA, FACILITO. Compañía 1065, Oficina 6. Correa. 584-28-O

PROFESIONES

ZURCIDOS INVISIBLES, NOTABLE zurcidor japonés. Especialista único. Especialidad en viraduras, composturas, transformaciones. Son perfectas. San Diego 228. Teléfono Inglés 5046. O.

ENRIQUE VILLARROEL, ATIENde su clientela. Delicias 2816. 23-o

HAGO POSTIZOS, RAYA NATUral. San Pablo 1079, altos. 390-23-O

CURTO, TRANSFORMO, LIMPIO pieles, plumas. Embalsamo pájaros, animales. Hago capas marabú y sombreros. Olivos 950. 391-23-O

ABOGADO, RECIEN TITULADO, 6 años práctica tribunales, ofrécese atender estudio, casas comerciales, cobranzas, etc., referencias de primer orden.—Gardinovich. 926-23-O

CONSTRUCCIONES, TRANSFORmaciones y reparaciones de edificios. Puertas y ventanas, pida propuestas. Fábrica "La Montaña", casilla 380. Teléfono 3, Santa Elena, Av. Las Quintas, 772. 23-o

AFINACIONES DE PIANOS, AUTOpianos, efectúa Ramón Vergés. Ordenes, Casa Band. Estado 359. Teléfono 2620. 545-23-O

RAMON VERGES, AFINADOR técnico de pianos, especialista en autopianos. Ordenes: Casa Band, Estado 359. Teléfono 2620. 545-23-O

DR. T. RODRIGUEZ.— CURACION garantida psonasis, úlceras cancerosas, almorranas, piel en general. Consultas: 1-3. San Alfonso 1424. O-23

AMPLIOS TALLERES ZURCIDOS, hechuras, viraduras, casimires, restos, saldos, sastre predifecto. Tomás Piña, Director. Vicuña Mackenna 1080. 589-24-O

PROPIEDADES

LINDA CASITA JARDIN A LA calle, dos patios y huerto, vendo. Verla, Santa Isabel 0212. 27-O.

BUENA PROPIEDAD EN P. VERgara (Viña del Mar) se vende, Avenida Quillota 871, grande y cómoda. Facilidades de pago. $ 20,000 contado. Tratar y pormenores, señor Celín Domínguez, mismo edificio. 27-O

VENDO SITIO 11 VARAS POR 25 Maestranza 1269. O-25

VENDO PROPIEDAD, EN CALLE Lord Cochrane, próxima a Alameda, situación porvenir, referencias: Olivares 1464, altos, no me entiendo con agentes. 963-23-O

COMPRO CASA HASTA 9 MIL Tratar: Teatinos 865. 910-O-23

LINDA CASA QUINTA 8 PIEZAS, fuera servicio, hall, toda clase árboles frutales, luz eléctrica, alcantarillado, 3 y media cuadras, carro Ñuñoa, vendo ocasión, 18,000, tratar: dueño, Prado 1696. 23-o

SIN AGENTES EN DOMINICA, próximo Recoleta se vende una casa de residencia con toda clase comodidades, dirigirse Correo Central, N. I. L. 23-o

CASA-QUINTA, VEINTE A VEINticinco mil pesos, sin agentes, compro, radio Providencia y Ñuñoa. Brasil 522. 92-O-23

$ 4,200 VENDO BONITA CASA ESquina. Acequia Los Pérez 5598 esquina Berlín. Comuna Yungay. 79-O-23

PROVIDENCIA, EN AV. ROMAN Díaz a 200 metros de Providencia, véndese sitio de mucho frente, susceptible de subdivisión en cuatro lotes. Tratar: Román Díaz 55. 23-o

$ 5,000 OCASION: CASA SEIS PIEzas, inconclusa, aprovechar. Tocornal 1324. O-23

SIN AGENTES: CHACRITA O Granquintita deséase comprar dando terreno, San Bernardo, saneado y algo dinero: Casilla 1084 22-o

CHALET MODERNO, FLAMANTE, arriéndase amoblado, 600 pesos. Rosas 2340. 324-23-O

VENDO PROPIEDAD DE ESQUINA de dos mil metros, adecuada para cité, garage, bodegas, con frente a calles García Reyes, Andes y Mapocho. Tratar: Catedral 3059. 24-O.

COMPRO DE OCASION UNA BOMba eléctrica para inflar neumáticos. Dirigirse, Merced 8. 23-O.

CHALET VENDESE, AVENIDA SALVADOR 2097, produce renta. 330-23-O

CHACRA, DESEO COMPRAR UNA de 50 hectáreas regadas más o menos, en los alrededores de la ciudad de Santiago apropiada para lechería. Detalles y precio a N. P. M., Casilla 222. Los Angeles. 331-24-O

VENDO PROPIEDAD 825 VARAS frente a dos calles o en lotes Maestranza 1269. 24-O

VENDO PROPIEDAD EN BARRANcas, San Pablo frente camino parroquia, 20 x 45 metros. Toreblanca 839. 23-o

VENDO LINDO SITIO (15x60), CON 3 piezas, árboles frutales, carritos al frente. Vicuña Mackenna 1681. 381-24-O

$ 9,000 REGALO QUINTITA COMUna Quinta Normal, 20 metros por 57, toda cerrada, parrón, árboles frutales, dos piezas, cocina, horno, agua potable. Fuentealba. Bandera 552. 408-23-O

EMPLEADOS FERROCARRILES, traspaso extensa casa, San Francisco 1620, aprobado definitivamente por Consejo, $ 19,000. Bandera 131. Oficina 17. 411-23-O

VENDO CASA SIETE PIEZAS Y huerto frutal. Carrión 1530. 421-23-O

CASA 10 HABITACIONES, SITUAción muy central, arrienda en $ 200, vendo $ 18,000. Martínez. Moneda 1015. 413-23-O

PROPIEDAD RENTA, INMEDIAta V. Mackenna, produce $ 600, vendo $ 50,000. Martínez. Moneda 1015. 413-23-O

A DOS CUADRAS DEL PARQUE Forestal, en calle Purísima, véndese casa de esquina, con renta que produce $ 5,700 anuales. Deuda Banco Hipotecario. Precio, $ 46,000. Guzmán, Silva y Cía. Huérfanos 1243. O-24

"LA NACION"

DIARIO DE MAYOR CIRCULACION EN CHILE

Agencias en Santiago

Portal Edwards 2748
Calle San Pablo 2530
Calle San Diego 1233.

A LOS COMERCIANTES Y PARticulares: vendo a catorce pesos metro cuadrado, con las existencias, útiles y enseres, de los negocios que hay, la propiedad denominada: Quinta y Restaurant Valparaíso, situada en Los Guindos, de Ñuñoa. Avenida Ossa 595.—Tiene 77 metros, con frente a carros, también se vende sin sus negocios.—Tratar: con su dueño. 403-23-O

SITIO, EN LOS GUINDOS, ÑUñoa, a 2 cuadras carros, 10x30 v. $ 1,500. Bandera 345, interior. 405-23-O

EXTRANJEROS, CHALET REcien construído, 3 pisos, 6 piezas, todo servicio, barrio Recoleta a 7 cuadras Plaza Armas, $ 25,000. Bandera 345, interior. 405-23-O

VENDESE O PERMUTASE CASAS, a 2 1|4 cuadras Alameda, parte alta, produce $ 160 cada una, $ 16,000 cada casa. Bandera 345, interior. 405-23-O

OPORTUNIDAD! VENDESE OCHO manzanas terreno para edificar, con correspondientes calles, $ 5 metro, también se fraccionan. Bandera 345, interior. 405-23-O

PROPIEDAD PARTE ALTA, A 2 1|2 cuadras, antes de Avenida Matta 7x22 metros, 5 piezas, dos patios, servicio, arrendado $ 120, $ 12,000. Bandera 345, interior. 405-23-O

OCASION: TERRENO, AVENIDA Pecilla, a 2 1|2 cuadras carros. Los Guindos, arboleda frutas, $ 3.20 metro. Bandera 345, interior. 405-23-O

PROPIEDAD CALLE TORO MAzote, frente cal y ladrillos, 12x35 metros, $ 14,000. Bandera 345, interior. 435-23-O

CASITA, CALLE CAPITAN OREila, a 80 metros Delicias, 4 piezas, servicio, $ 8,000. Bandera 345, interior. 405-23-O

QUINTA LOS GUINDOS, ÑUñoa, a 1 1|4 cuadra Municipalidad, 6,200 metros, toda plantada, arboleda nueva frutas, hortaliza, jardín, casa 7 piezas, agua abundante, $ 5 metro. Bandera 345, interior. 405 20-O

PROPIEDAD, CALLE LIRA, 5.a cuadra Alameda, 8 piezas, fuera servicio, debe Banco H., $ 8,000, $ 37,000. Bandera 345, interior. 405-20-O

PROPIEDAD CAL Y LADRILLO, barrio Estación Central, 12x35 metros, 8 piezas, hall, dependencia, todo servicio, techo zinc 1.a, 27,500. Bandera 345, interior. 405-23-O

SITIOS: POBLACION SAN PABLO, a 1 cuadra Trencito, plantado, cierro alambre, 10x25 varas, a $ 500 cada uno. Bandera 345, interior. 405-25-O

PROPIEDADES. — EN CONCEPción, calle Camilo Henríquez, próximo a dos estaciones, frente cal y ladrillos, 8 grandes piezas, fuera de servicio, arboleda frutal, salida a dos calles, $ 20,000. Bandera 345, interior. 405-25-O

CASITAS, CALLE MAULE, PROXImo Santa Rosa, 11x25 metros, 5 piezas, 9,500, otra 10x15 metros, 4 piezas, 5,600. Bandera 345, interior. 405-23-O

QUINTA, CATEDRAL, PASADO Matucana, frente cal y ladrillos, esquina 5 piezas, frente 61 metros 15 centímetros, arboleda, galpón, 11,500. Bandera 345, interior. 405-23-O

REGALO SITIO CALLE LUIS BELtrán, a 80 metros Irarrázaval, 15x55 varas 11 cuartos, produce $ 100 al mes, avaluado por la Municipalidad $ 8,000, se vende $ 6,000. Bandera 345, interior. 405-23-O

$ 20,000 NECESITO SEGUNDA HIpoteca después Banco, gran propiedad, Avenida Irarrázaval. Pagaría 15 por ciento. Casilla 3135. 23-o

¡OCASION UNICA! PRECIOSO Fundo zona central, una legua ferrocarril, vendo, permuto por propiedades en ésta. Tiene grande productiva viña, bodegas, ovejería, explotación leña, buenas casas. No acepto corredores. Ofertas: Zetaeme. Correo 3. 23-o

EN SAN BERNARDO, 18,000 PEsos vendo casa nueva, San Martín N.o 5. Tratar: Cóndell 333, San Bernardo. 23-o

SE VENDE UNA CASITA, URRUtia 524, por Recoleta. 24-o

TERRENO Y EDIFICIO CALLE LIbertad entre Agustinas y Moneda, a propósito construcciones, garage, vendo, $ 12,000. Tratar: C. Aravena, calle Bolsa 27 A. 23-o

$ 12,000 CASITA SIETE PIEZAS, en Andrés Bello. Dardignac 176. 542-23-O

$ 22,000, CASA SIETE PIEZAS con gran sitio a dos calles, en San Eugenio. Dardignac 176. 542-23-O

$ 25,000, DOS CASAS DE ALTO EN Marina Gaete; cinco piezas y dos de servicio, cada una gas y alcantarillado. Dardignac 176. 542-23-O

$ 30,000, CASA DOS PISOS EN CAlle Bellavista, carros a la puerta, 9 piezas, cuatro de servicio, luz eléctrica y alcantarillado. Dardignac 176. 542-23-O

$ 5 VARA, SITIOS EN POBLAción Recoleta, otro con tres garages, en calle Vásquez. Dardignac 176. 542-23-O

ACEPTO ORDENES ESCRITAS por venta de casas con sitio, en Recoleta, por encargos, de ocho a cien mil pesos. Dardignac 176. 542-23-O

$ 36,000, CASA NUEVE PIEZAS, dos de servicio, más de mil metros terreno, en calle Cueto y Sotomayor. Dardignac 176. 542-23-O

SOLO $ 10,000 CONTADO VENDO dos casas en barrio Recoleta. Recién construídas con 5 piezas cada una, cocina y excusado. Sesenta y cinco metros fondo. Precio por las dos $ 25,000. También permuto por sitio o casa vieja. Tratar con su dueño. Nataniel 166. 541-23-O

$ 95,000. BRASIL, UN PASO MONEda, dos pisos independientes, 9 habitaciones, servicio cada piso. Deuda bancaria. Jorge Cristi. Catedral 1109. O-23

$ 43,000. PEDRO VALDIVIA, SItio 6,000 metros superficie. Debe $ 15,000 Banco Hipotecario. Jorge Cristi. Catedral 1109. O-23

$ 19,000. CHACABUCO, UNA CUAdra Mapocho, dos pisos, 11 habitaciones, servicios, dos patios, alcantarillado, gas. Mide 10 por 50 metros. Jorge Cristi. Catedral 1109. O-23

$ 12,000. MUJICA, PROXIMA VICUña Mackenna, dos casitas. Producen $ 100. Jorge Cristi. Catedral 1109. O-23

$ 35,000 MOLINA, CERQUITA DElicias, 8 habitaciones, servicio, patios. Debe $ 11,000 Hipotecario. Jorge Cristi. Catedral 1109. O-23

$ 9,500 ROGELIO UGARTE, TRES cuadras Matta, concreto, 8 habitaciones, patio, servicios. Jorge Cristi. Catedral 1109. O-23

$ 95,000. AGUSTINAS, ESQUINA, 10 habitaciones, servicio, patios. Mide 10x43 metros. Jorge Cristi, Catedral 1109. O-23

$ 20,000 DARDIGNAC, CERCA PUrísima, 5 habitaciones, 3 servicio, patio, alcantarillado, electricidad. Jorge Cristi. Catedral 1109. O-23

$ 28,000. AV. O'HIGGINS UNA CUAdra Independencia, flamante, 7 habitaciones servicios, dos patios mosaico, Mide 10x35 metros. Jorge Cristi. Catedral 1109. O-23

$ 40,000 MAESTRANZA, ANDES DE Diez de Julio, estucada, 7 habitaciones, servicios. Dos patios, gas y electricidad. Deuda bancaria. Jorge Cristi. Catedral 1109. O-23

$ 28,000 AV. ROSARIO, INMEDIAta Recoleta, 8 habitaciones, servicio, patio, alcantarillado, gas. — Jorge Cristi. Catedral 1109. O-23

$ 24,000. AV. ECUADOR, 7 HABItaciones, servicios, patios, galpón, electricidad. Mide 18x60 metros. — Jorge Cristi. Catedral 1109. O-23

$ 60,000 PADRE MARIANO, CHAlet, quinta frutal, perfecto estado. Garage, establo. Reja calle. Jorge Cristi. Catedral 1109. O-23

$ 90,000 AV. LAS QUINTAS, CHAlet, 10 habitaciones, servicio, garage, jardines, alcantarillado, gas, electricidad. Mide 37x54 metros. Jorge Cristi. Catedral 1109. O-23

$ 13,500 LAUTARO, INMEDIATA Blanco Encalada, 7 habitaciones, patios, alcantarillado, electricidad. — Edificio ladrillo. Jorge Cristi. Catedral 1109. O-23

$ 50,000 ROSAS, DOS CUADRAS Plaza Brasil, dos pisos independientes, 7 habitaciones, servicios cada una. Mide 10 por 40 metros. Jorge Cristi. Catedral 1109. O-23

$ 120,000. RECOLETA, GRAN PROpiedad residencia, renta, 18 habitaciones cada piso, servicios, gran huerto. Mide 18 por 109 metros. Debe $ 30,000 Caja Hipotecaria. Jorge Cristi. Catedral 1109. O-23

$ 22,000 PORVENIR, PROXIMA LIra, recién terminada, ladrillo, 6 habitaciones, servicios, 2 patios, alcantarillado, electricidad. Jorge Cristi. Catedral 1109. O-23

$ 8,000 ÑUBLE, 5 HABITACIONES, patio, servicios. Jorge Cristi. Catedral 1109. O-23

$ 60,000 MAESTRANZA, CERQUITA Delicias, 7 habitaciones, servicios, patio, gas, electricidad. Jorge Cristi. Catedral 1109. O-23

$ 30,000 JUAREZ, INMEDIATA REcoleta, ladrillo, 8 habitaciones, 2 servicio, patio, gas, electricidad. — Jorge Cristi. Catedral 1109. O-23

$ 2,000 HASTA $ 20,000 TENGO ENcargo colocar primeras, segundas hipotecas, 12o|o. Negocios rápidos. Jorge Cristi. Catedral 1109. O-23

CASAS DE $ 15,000 A $ 50,000 EN todos los barrios, tiene orden de comprar varias para satisfacer pedidos urgentes. Jorge Cristi. Catedral 1109. O-23

COMPRO CASA BUEN BARRIO. — Pago $ 20,000 contado. Por escrito. Carrera 488. O-23

PERMUTO FINCA DE DOS CUAdras, San Bernardo, casas cómodas, plantaciones escogidas, valor 55,000 pesos, por propiedad renta mayor valor. Huérfanos 1248 A. Oficina

PERMUTO CASA QUINTA, AVEnida Rosario, 1,300 metros, arboleda frutal, escogida; edificio nueve piezas, dependencias, valor $ 65,000, por casa o propiedad renta. Huérfanos 1248 A. Oficina Tapia Miranda. O-23

PERMUTO FINCA DE CUATRO hectáreas, con casas, en Maipú, por propiedad, aunque valga más de 40 mil pesos. Huérfanos 1248 A. Oficina Tapia Miranda. O-23

PERMUTO PROPIEDAD VICUÑA Mackenna, pasado Matta, por fundo valor $ 150,000. Tratar: Oficina Tapia Miranda, Huérfanos 1248 A. O-23

PERMUTO AUTOMOVIL VALOR $ 20,000, por propiedad mayor precio, abonándose diferencia al contado. Oficina Tapia Miranda. Huérfanos 1248 A. O-23

PERMUTO EXTENSA CASA, AVEnida España, segunda cuadra, valor $ 98,000, con $ 57,000 de deuda, por propiedad valor $ 40,000. Huérfanos 1248 A. Oficina Tapia Miranda. O-23

PERMUTO CHACRA DE 26 CUAdras, Isla Maipo, valor $ 70,000, por fundo mayor valor. Huérfanos 1248 A. — Oficina Tapia Miranda. O-32

$ 80,000 RIQUELME, CASA DE DOS pisos, independientes, bajos, 7 piezas y dependencias, altos 8 piezas, gas, luz eléctrica, todo servicio. Oficina Tapia Miranda. Huérfanos 1248 A. O-23

$ 100,000 NATANIEL, CERCA ALAmeda, espléndida casa dos pisos independientes, gas y luz eléctrica.— Deuda $ 22,000 Caja 8o|o. Oficina Tapia Miranda. Huérfanos 1248 A. O-23

$ 98,000 AVENIDA ESPAÑA, SEgunda cuadra, extensa casa. Debe $ 57,000, por el resto acéptase propiedad. Tratar: Huérfanos 1248 A. Oficina Tapia Miranda. O-23

$ 47,000 ECHAURREN, ESPLENDIda casa; consta de 9 piezas y dos patios. Deuda $ 12,000 Hipotecario de Chile. Mide 14x12 metros. Oficina Tapia Miranda. Huérfanos 1248 A. O-23

$ 65,000 CAMPO MARTE, CERCA Alameda, espléndida casa 12 piezas, dependencias, 2 patios y huerto. — Oficina Tapia Miranda. Huérfanos 1248 A. O-23

$ 70,000 EXTENSA CASA CALLE Bulnes, próxima Alameda, con edificio a ambos lados. Oficina Tapia Miranda, Huérfanos N.o 1248 A. O-23

$ 75,000 ELEGANTE CASA, SANTO Domingo, 9 piezas, dependencias y 3 patios. Oficina Tapia Miranda. — Huérfanos 1248 A. O-23

$ 75,000 ELEGANTE CASA, SANto Domingo, 9 piezas, dependencias y 3 patios. Oficina Tapia Miranda. Huérfanos 1248 A. O-23

$ 62,500 PRODUCTIVA CASA, SErrano, cerca Alameda, dos pisos independientes. Renta: $ 600 mensuales. Oficina Tapia Miranda. Huérfanos 1248 A. O-23

$ 45,000 ECHAURREN, CUARTA cuadra, propiedad de renta, produce $ 550 mensuales. Oficina Tapia Miranda. Huérfanos 1248 A. O-23

$ 17,000 VILLA TERESA, POR Sta. Rosa, pasado Avenida Matta; casa habitación muy cómoda. Debe 9,500 pesos Caja Ahorros Santiago, saldo al contado. Tratar: Oficina Tapia Miranda, Huérfanos 1248 A. O-23

$ 5,000 SAN JOAQUIN, INMEDIAta Avenida Seminario, entrando por Santa Isabel, casita 4 piezas, cocina, W. C. y patio. Tratar: Oficina Tapia Miranda. Huérfanos 1248 A. O-23

SE VENDE UN SITIO ESQUINA, cerrado, con muralla de adobes y con árboles frutales, en Población Tupper. Tratar: Edison 4198. O-24

SIN AGENTES VENDO CASA frente de ladrillos, Madrid 1265, cinco habitaciones, 2 patios, un paso de Avenida Matta. O-23

COMPRO CASITA $ 15,000 MIM, cerca carros. M. C. A., Correo Central. O-23

COMPRO CASA HABITACION HASta $ 32,000. Prefiero sin agentes. Casilla 2472. O-23

COMPRO CASA HASTA $ 22,000. Gorbea 2356. Sin agentes. O-25

$ 18,000 CASA RECIEN CONSTRUIda. Rogelio Ugarte 1220. O-23

VENDO CASITAS, CASAS, TODO Santiago; y 60 planchas zinc. Rosas 1196. O-23

$ 7,500 VENDO COMODA CASA, dos almacenes, luz eléctrica, galpones.— San Pablo 4231. 24-O

PARA BAR - RESTAURANT CENtral, vendo concesión a un magnífico local. Gran patio para comedor de verano. Punto muy concurrido. Tratar: Bandera 552. Oficina 10. 23-O

EN BARRIO ESTACION COMPRO casa. Ofertas: García Reyes 90. O-23

REMATES

EL LUNES 24 DEL PRESENTE SE rematará la existencia de muebles del negocio compra-ventas, Independencia 240. Ruperto Vega Salas. O-24

JUDICIALES

AVISO.—EL SIETE DE NOVIEMbre del corriente año, a las dos de la tarde, se venderán en subasta pública, ante el compromisario partidor, don Anselmo Cárdenas, los bienes de la sucesión de don Lorenzo Vargas, que consisten en lo siguiente: una casa y sitio con árboles frutales y un galpón anexo situado en Avenida Inglaterra 1135 Mínimum, 14 mil pesos. Un pequeño mobiliario, diez animales vacunos, entre ellos tres vacas lecheras preñadas y dos vaquillas preñadas. Garantías y antecedentes y demás condiciones, el día de la subasta.—Santiago, Octubre 20 de 1921 —A. Cárdenas. 24-O.

POSESION EFECTIVA. — POR Resolución del 2.o Juzgado Civil de fecha 30 de Setiembre último, se concedió la posesión efectiva de la herencia de don Enrique Arturo Ramírez Rodríguez a su madre doña Enriqueta Rodríguez v. de Ramírez. — El Secretario. 25-o

---

FOLLETIN (29)

DELLY

LA ONDINA DE CAPDEUILLES

Odón se colocó al lado de una puerta, un poco apartado. De allí, gracias a su alta estatura podía ver la escena. En ésta una hábil combinación de luces producía una claridad pálida, cambiante, en la que evolucionaban las ondinas. La señora de la Roche-Bayenne había dirigido las actitudes y los movimientos, minuciosamente. En larga cadena flexible se deslizaban las hadas de las aguas bajo aquella claridad que tomaba los tintes movibles de las aguas vivas. Luego la cadena se unía en ambos extremos y se elevaba un canto, lento y misterioso, de un encanto penetrante. Y ahora en ronda, seguían las ondinas deslizándose. En la pálida luz, el vestido de Rosalina tenía un suave brillo de agua plateada. Los nenúfares brillaban en sus cabellos, alrededor de su delicioso cuello de ninfa. Seguía con los párpados bajos y su rostro estaba tan blanco como sus brazos velados desde el codo hasta el hombro por un ligero tul.

Odón se estremecía de admiración apasionada. Ya no existía nada para él en aquel minuto, nada que no fuera la reina de las hadas acuáticas, su Rosalina de ojos de ondina, su queridita.

Reconocía su voz en medio de las otras. Su voz de un timbre tan cálido, tan aterciopelado, de la que había disfrutado tan deliciosamente cuando ella cantaba para él, en el salón del palacio de Montluzac. ¿Sería idea suya? Le parecía que ahora le notaba un acento de tristeza, de cansancio...

La cortina caía lentamente, entre los aplausos y las aclamaciones. Odón se precipitó al escenario. Rosalina apareció entre bastidores, en medio de sus compañeras risueñas y animadas. Sólo ella estaba pálida, silenciosa, y sus labios temblaban. Lanzó una mirada de angustia a su alrededor, una furtiva mirada que buscaba a alguien y encontró la de Odón. Luego extendió la mano, se apoyó en el respaldo de una silla, vacilante.

La de Revillet exclamó:

—¿Qué le pasa?

Odón se acercó rápidamente y retuvo a la niña entre sus brazos:

—Se siente mal. ¡Por favor, un frasco de sales!... ¡Qué idea haberla...!

Se encogió furiosamente de hombros. Había comprendido aquella mirada de Rosalina. La niña había cedido a las instancias de la señora de Liffré contra su voluntad; había dominado su timidez, su repugnancia a ponerse así en evidencia, sus escrúpulos de florecilla blanca purísima. Pero al verse en aquel tablado, expuesta a la admiración de todos, la emoción había sido demasiado intensa para la pobre ondinita. Y al retirarse, agotadas sus energías, había buscado socorro, apoyo, con aquella mirada... ¿El apoyo de quién? Odón no podía perder tiempo en preguntárselo en aquel momento.

Llevó a su prima al salón contiguo y la reclinó en un sofá. Inclinado hacia ella, sostenía la bella cabecita inerte mientras la de la Roche-Bayenne le aproximaba a la nariz su frasco de sales. La emoción inquieta de Montluzac no pasó inadvertida para ninguno de los que allí estaban. Y parecía harto significativa, de parte de un hombre conocido por su indiferencia egoísta. Roberto de la Roche-Bayenne, que había venido con lord Holwill y con Sombreval, murmuró al oído del inglés:

—Caramba querido, si éste se pone en las filas ya no hay nada que hacer. No tenemos más que eclipsarnos.

El inglés contestó lanzando una tierna mirada hacia Rosalina:

—¡Lo veremos! ¡Yo no renuncio!

Rosalina entreabría los párpados. Los divinos ojos del color del agua viva aparecieron, miraron a Odón que se inclinaba ansiosamente, y luego se ocultaron de nuevo bajo las pestañas.

La de Roche-Bayenne exclamó:

—¡Bueno! ¡Ya pasó! Ahora una copa de champaña y se pondrá usted completamente bien, queridita.

Odón dijo con firmeza:

—Mi prima necesita reposo. Es necesario que se retire a su habitación.

De todos lados se elevaron protestas.

—¡Qué ocurrencia!... ¡Ahora ya no tiene que cansarse! ¡Si ya se le ha pasado!... ¡Queremos seguir admirando a la reina de las ondinas!... ¡Deje que se quede, Montluzac!...

—Lo siento mucho, pero ante todo está la salud de mi prima.

Rosalina se incorporó diciendo con cierto apresuramiento:

—Sí, necesito descansar. No me siento bien todavía.

Se levantó apoyándose en el brazo de Montluzac. Este dijo en voz baja:

—Voy a acompañarla hasta su habitación.

Ella inclinó un poco la cabeza para despedirse de los que allí estaban y salió apoyada en el brazo de su primo. En los corredores, en la escalera, sostuvo Odón su paso vacilante. Un júbilo profundo le penetraba sintiéndola así tan cerca de él, nuevamente bajo su protección. Se la llevaba a su deliciosa ondina, la apartaba de todas esas admiraciones de extraños, y ahora comprendía demasiado bien que no podría entregarla a otro.

Rosalina se detuvo ante una puerta en el primer piso.

—Es aquí. Muchas gracias, Odón.

—Llame a su doncella, ¿sí? y pídale lo que necesite. Después haga llamar a la señora Berfils.

—Es inútil. Me hará bien el reposo, nada más.

Odón le tomó la mano y trató de encontrar sus ojos que se ocultaban siempre bajo las temblorosas pestañas.

—Estoy muy disgustado de que abuelita le haya obligado a usted a aceptar este papel. Pero no volverá a suceder Rosalina, se lo prometo.

—¿Ha comprendido usted cuán mortificada estaba?

—Sí, he comprendido que mi pobrecita hada se sentía esta noche muy infeliz.

Un estremecimiento corrió sobre el rostro de Rosalina. Hubo un corto silencio, durante el cual Odón contempló extasiado la maravillosa visión, en la penumbra del ancho corredor alumbrado por algunas lámparas de globo opalino. Luego dijo la niña con aquella voz tranquila, un poco velada, que ya le había notado Odón esa noche:

—Le pido disculpa por haberle causado esta molestia...

—¡Qué ocurrencia! La molestia no me la ha causado usted sino mi abuela y mi prima Margarita que la han atormentado a usted para conseguir lo que ellas querían... Pero váyase ligerito a descansar. Mañana conversaremos largamente.

Llevó a sus labios la mano delicada, agitada por un ligero temblor. Rosalina la retiró con cierta premura, diciendo:

—Buenas noche, Odón, y otra vez, muchas gracias.

La puerta se cerró tras ella. Maquinalmente, Odón volvió hacia la escalera. Subían del piso bajo ruidos de voces y risas, los acordes de un arpa. El joven se pasó la mano por la frente. ¿Qué tenía Rosinita? ¡La encontraba tan diferente para con él! Casi fría; un tanto ceremoniosa... Sin embargo, ¿no era a él a quien buscaba aquella mirada desolada, hacía un momento? Y si no era a él, ¿a quién buscaba?

Sí, ¿quién lo había reemplazado en el corazón de Rosalina? ¿Para quién brillaba ahora la maravillosa luz de amor en aquellos ojos co-